

Bild 1 : Diagonal vorn links



Bild 2 : Diagonal vorn rechts



Bild 3 : Diagonal hinten rechts

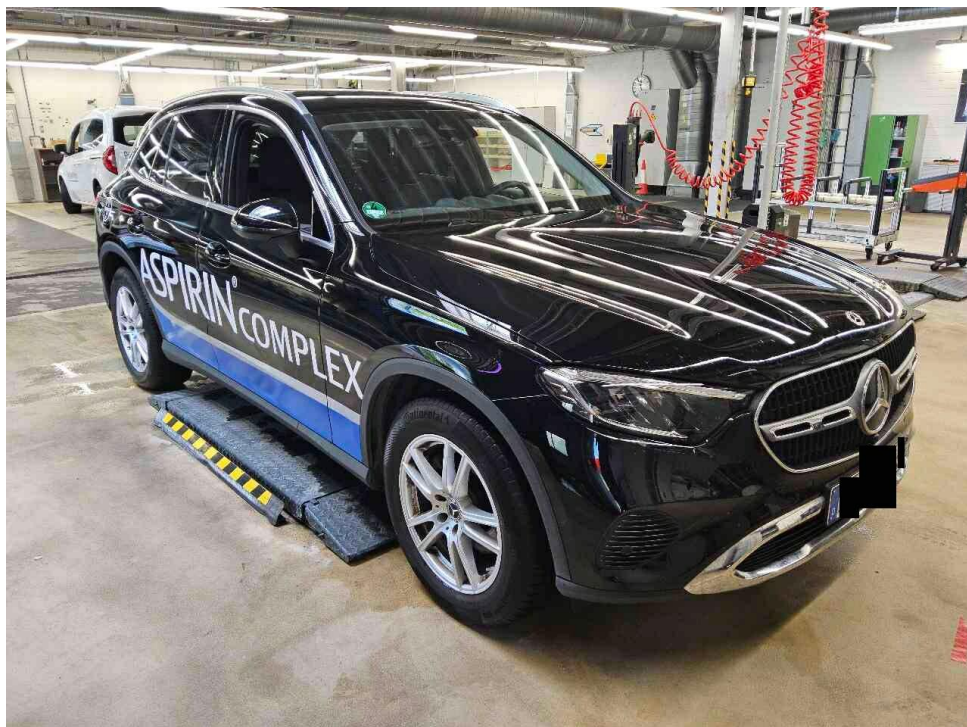

Bild 4 : Diagonal hinten links

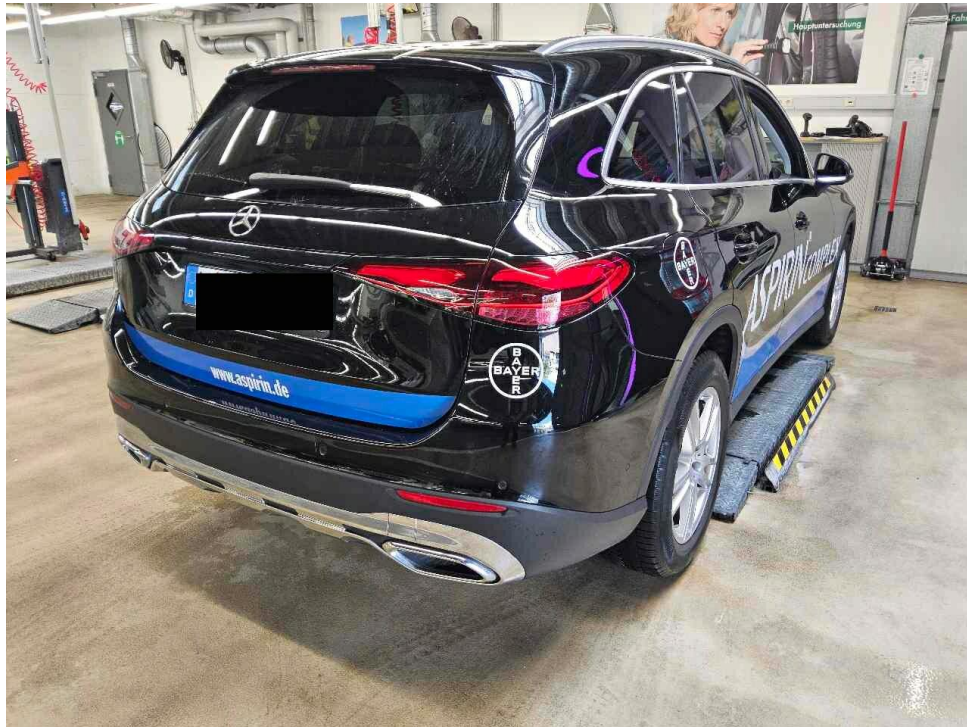

Bild 5 : Fahrzeugunterseite

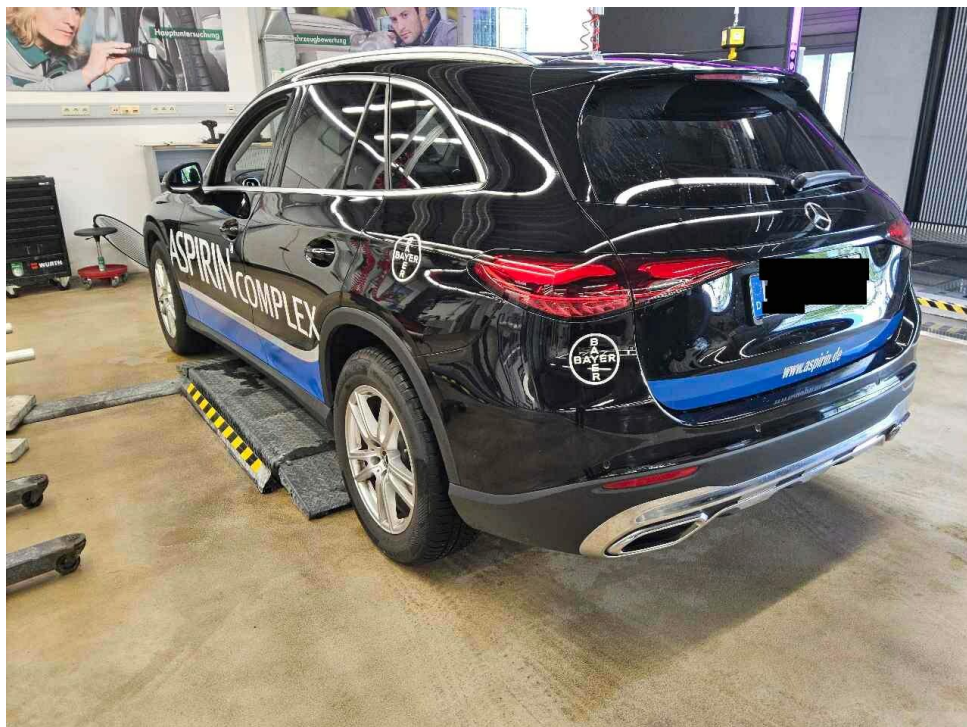

Bild 6 : Kombiinstrument (betriebsbereit) mit Km-Stand



Bild 7 : Serviceintervallanzeige

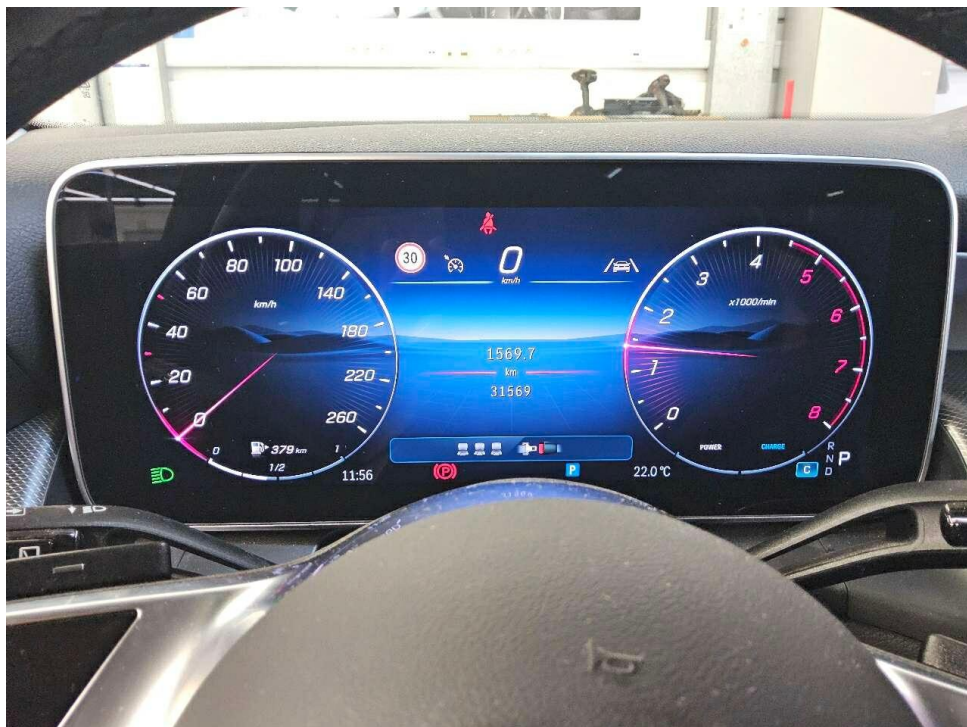

Bild 8 : Durch geöffnete Fahrertüre: Fahrersitz, Armaturenbrett und Schalthebel

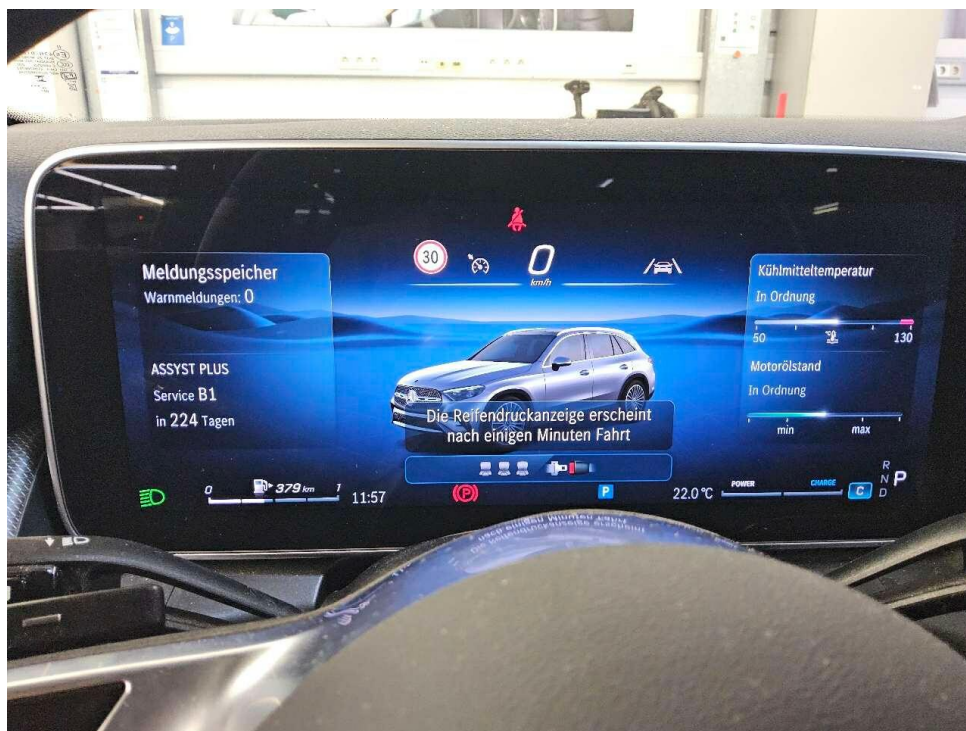

Bild 9 : Durch geöffnete hintere Tür: Rücksitzbank

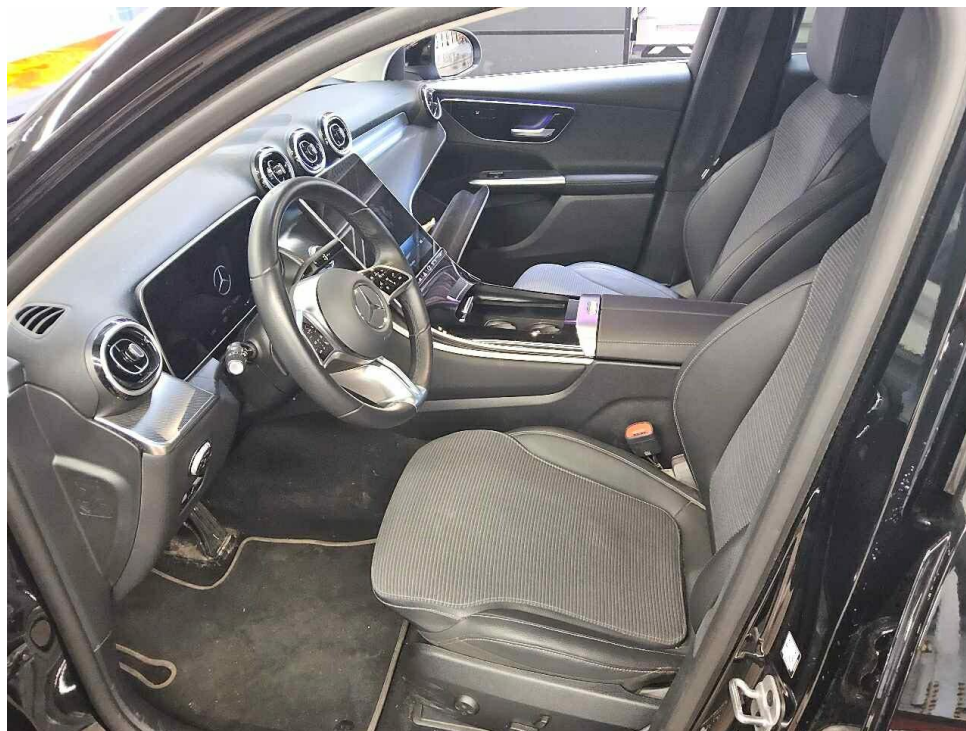

Bild 10 : Mittelkonsole (Radio/Navi eingeschaltet)

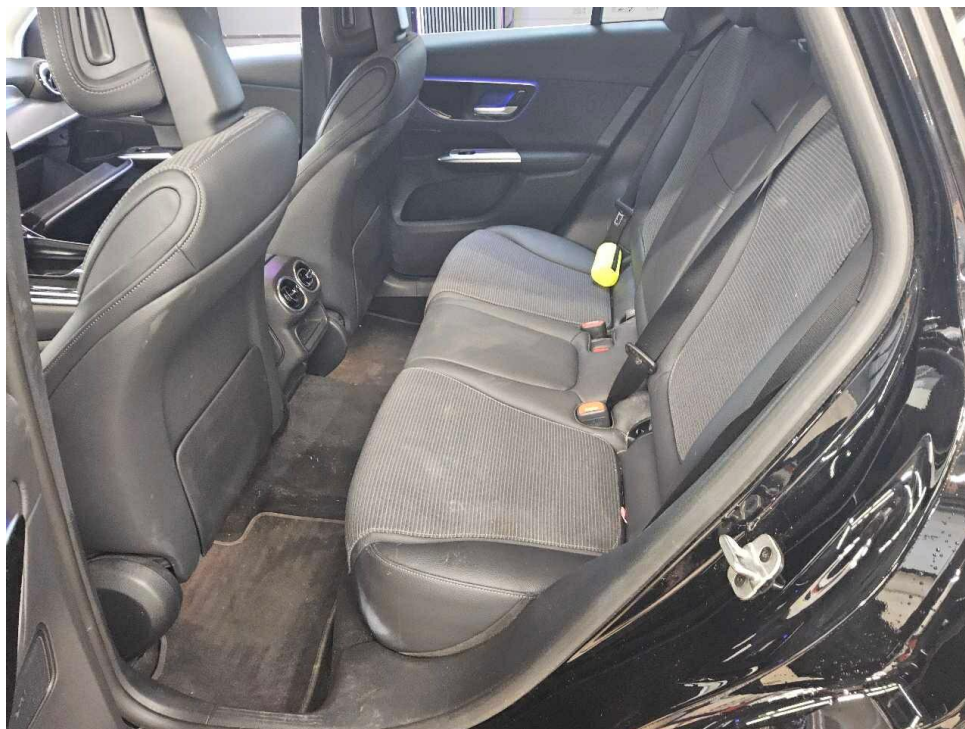

Bild 11 : Serviceheft letzter Eintrag, alle Fahrzeugschlüssel, Bordmappe



Bild 12 : ZLB Teil 1 (ohne Halterdaten)

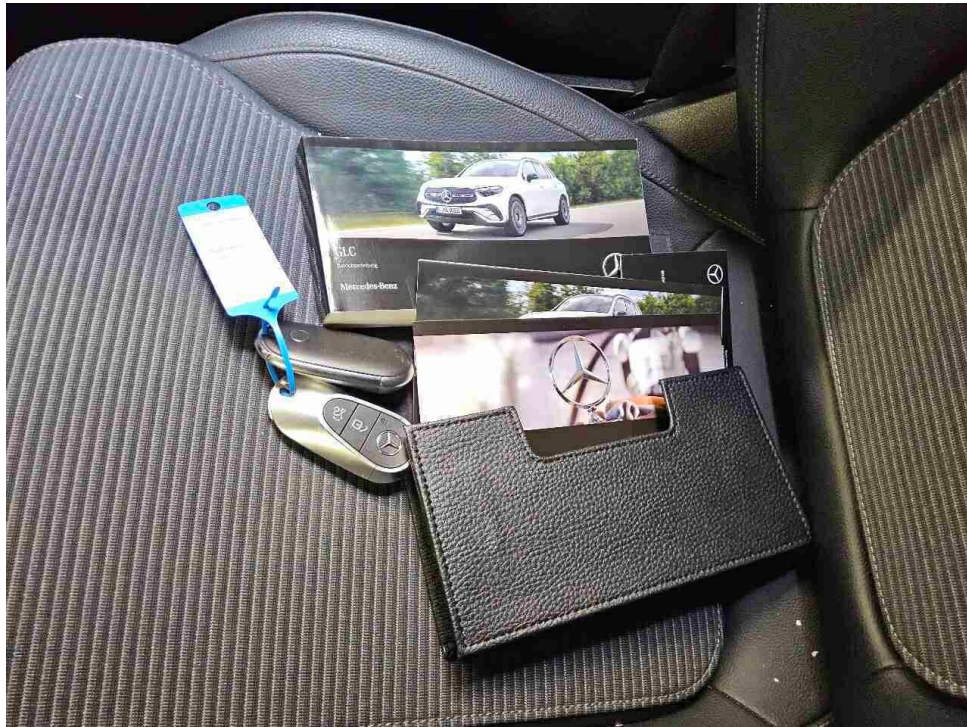

Bild 13 : Wartungsnachweis

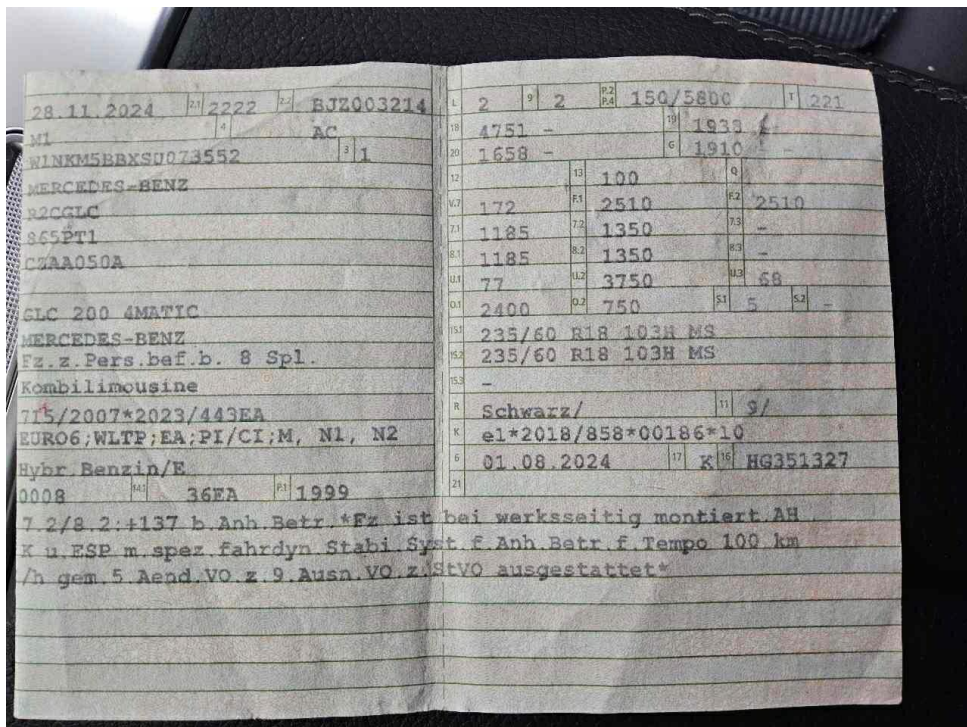

Bild 14 : Tür hinten rechts Einstieg, zerkratzt, smart repair



Bild 15 : Tür hinten rechts Einstieg, zerkratzt, smart repair

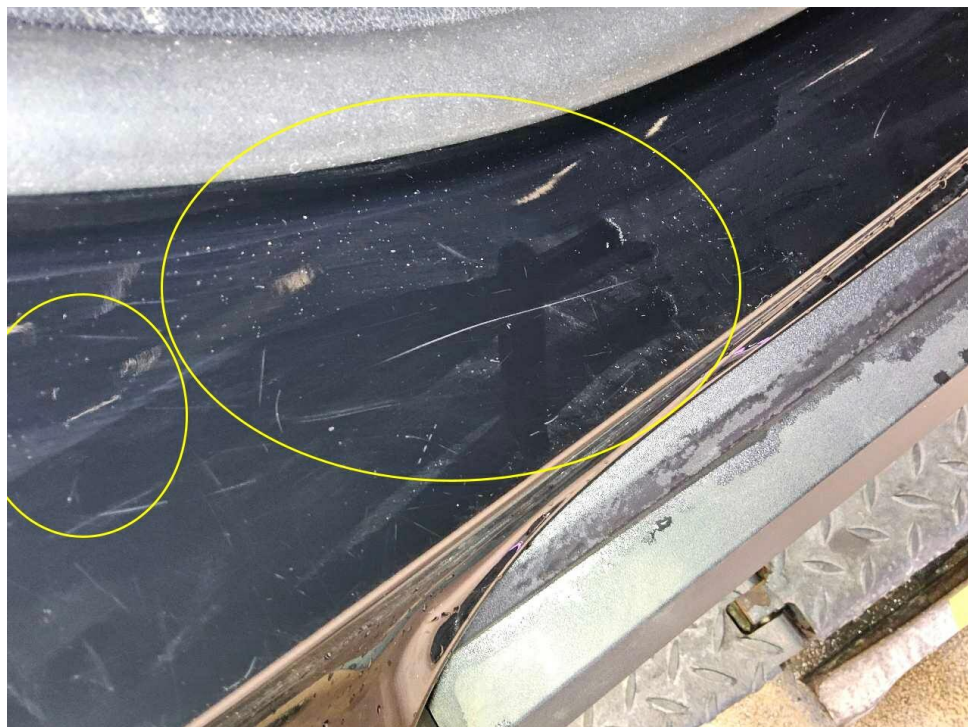

Bild 16 : Tür hinten rechts Einstieg, zerkratzt, smart repair



Bild 17 : Tür vorne links Einstieg, zerkratzt, smart repair



Bild 18 : Tür vorne links Einstieg, zerkratzt, smart repair



Bild 19 : Tür vorne links Einstieg, zerkratzt, smart repair



Bild 20 : Tür hinten links Lackierung, zerkratzt, smart repair



Bild 21 : Stoßfänger hinten Lackierung, zerkratzt, smart repair



Bild 22 : Stoßfänger hinten Lackierung, zerkratzt, smart repair



Bild 23 : Stoßfänger hinten Lackierung, zerkratzt, smart repair

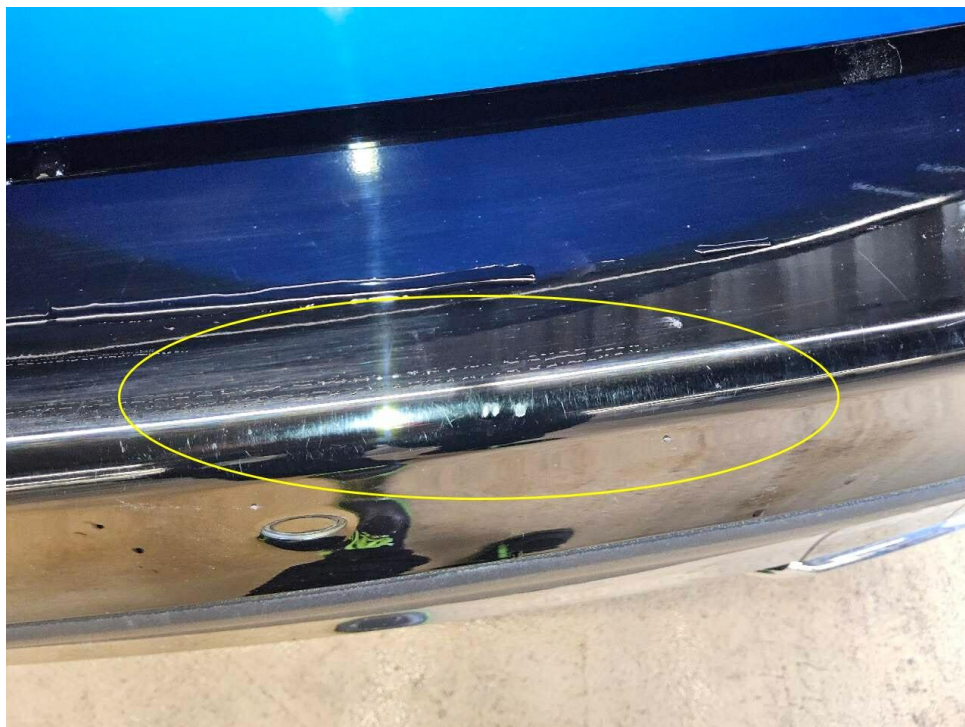

Bild 24 : Werbeaufkleber entfernen



Bild 25 : Werbeaufkleber entfernen



Bild 26 : Werbeaufkleber entfernen

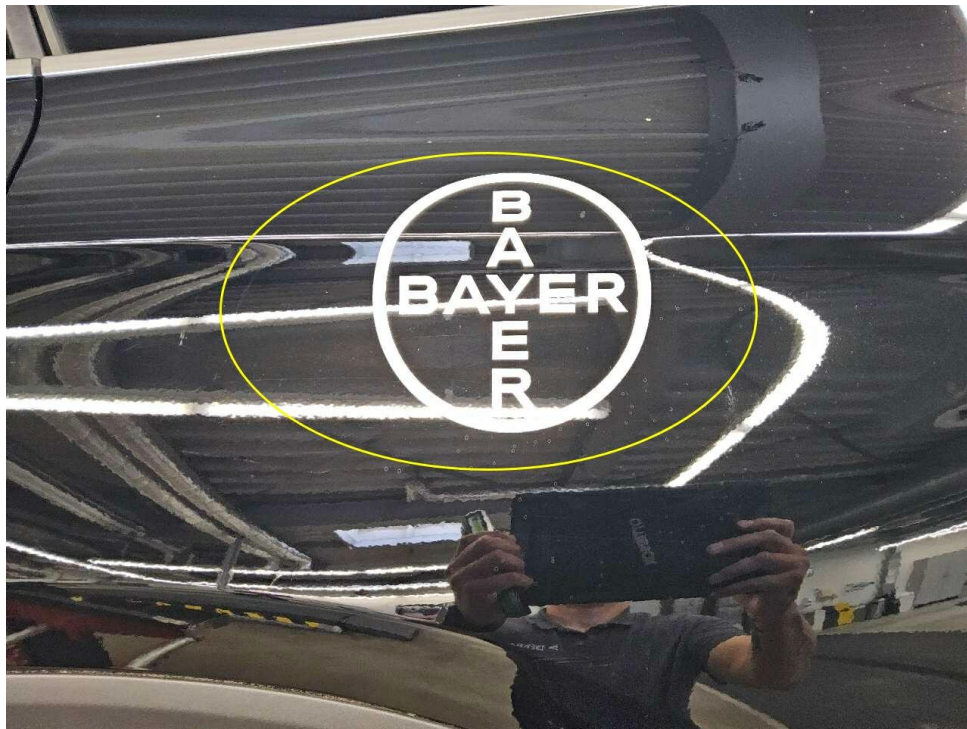

Bild 27 : Werbeaufkleber entfernen



Bild 28 : Werbeaufkleber entfernen



Bild 29 : Werbeaufkleber entfernen

Zustandsbericht / Minderwertgutachten

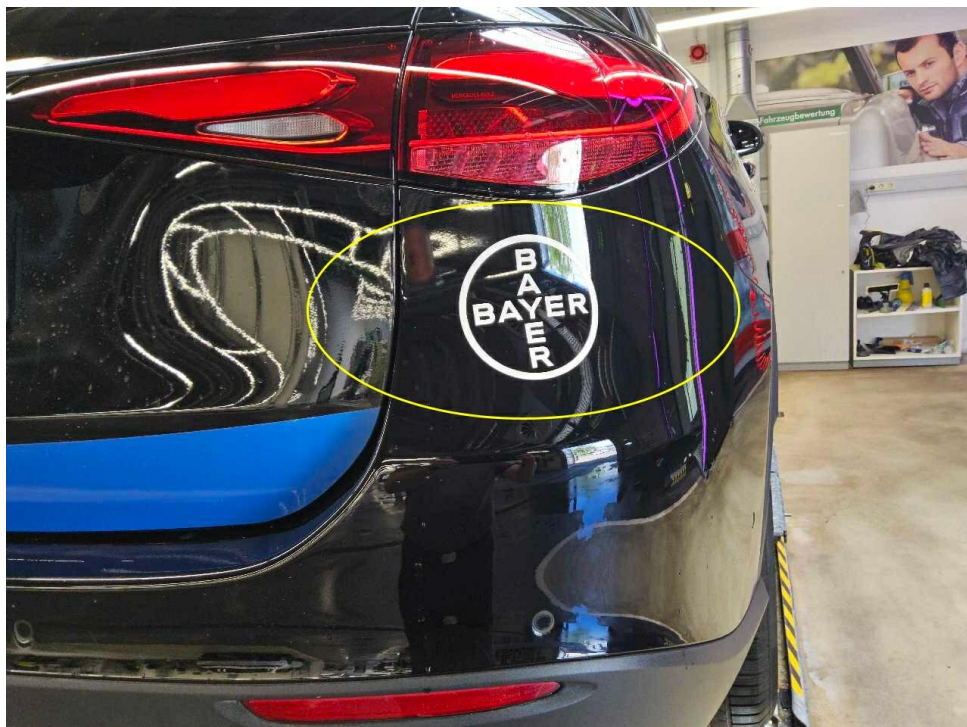
Vorgang

Auftraggeber
Besichtigung

Mobility Concept GmbH, Grünwalder Weg 34, 82041 Oberhaching
17.06.2026

Bemerkungen

Diese Dienstleistung wurde entsprechend den Vorgaben des Auftraggebers (Kriterien der fairen Fahrzeugbewertung) erstellt. Im Einzelfall können Abweichungen zum DEKRA Standard vorliegen.

Bei der Lackschichtdickenmessung wurden bei mindestens drei Messungen pro Bauteil Lackschichtdicken von 95 µm bis 130 µm festgestellt.

Es wurde eine optische Überprüfung auf Vorschäden und eine Lackschichtdickenmessung vorgenommen. Die augenscheinliche Überprüfung sowie die Lackschichtdickenmessung ergaben keine Hinweise auf Nachlackierungen, Instandsetzungsarbeiten oder reparierte Vorschäden.

Die vorgefundenen Besichtigungsbedingungen waren ausreichend. Das Fahrzeug / Objekt wurde von oben und von unten besichtigt. Bei der Besichtigung konnte keine Fahrprobe durchgeführt werden. Folglich sind Mängel bzw. Schäden, die nur bei einer Fahrprobe feststellbar sind, nicht berücksichtigt. Im Rahmen der Fahrzeug / Objektbesichtigung wurde ein Probelauf des Motors durchgeführt. Abgasrelevante Baugruppen wurden messtechnisch nicht überprüft. Folglich wurden Mängel, die nur bei einer Abgasuntersuchung feststellbar sind, nicht berücksichtigt.

Für die Bearbeitung des Vorganges standen folgende Unterlagen zur Verfügung: - Fz-Schein/Zul.Beschein. Teil I
2 Hauptschlüssel, 0 Nebenschlüssel vorgelegt.

Fahrzeugdaten

Erstzulassung	28.11.2024	Letzte Zulassung	28.11.2024
Hersteller	MERCEDES-BENZ	Typ / Verkaufsbez.	GLC 200 4Matic 9G-TRONIC Avantgarde Advanced
Aufbauart	Geländewagen	Türen	5
Sitzplätze	5	Fahrzeug-Ident.-Nr.	W1NKM5BBXSU073552
HSN / TSN	2222 / BJZ	Schlüssel-Nr.	40380163
Km-Stand abgelesen	31569	Nächste HU §29 StVZO	11 / 2027
Energiequelle / Kraftstoff	Hybr.Benzin/E	Zylinderanzahl	/ Hybridantrieb
Leistung (kW)	150	Hubraum (ccm)	1999
Schadstoffklasse:	EURO6;WLTP;EA;PI/CI;M, N1, N2	Antriebsart	Allrad
Getriebe	Automatik /	Felgen	Leichtmetall
Farbe	Schwarz / Uni	Polster / Farbe	Teilleder / Schwarz

Es wird unterstellt, dass die Gesamtleistung dem abgelesenen Km-Stand entspricht.

Räder / Reifen

Achse	Reifenbezeichnung	Hersteller/Typ	Art	Profiltiefe
1 links	235 / 60 R 18 103 H	Continental / WinterContact TS 850 P MO	W /O	5 mm
	rechts	235 / 60 R 18 103 H	Continental / WinterContact TS 850 P MO	W /O
2 links	235 / 60 R 18 103 H	Continental / WinterContact TS 850 P MO	W /O	5 mm
	rechts	235 / 60 R 18 103 H	Continental / WinterContact TS 850 P MO	W /O
Pannenset	Füllflasche haltbar bis 01.01.2030			

W/ Winter; /O Original;

Serienausstattung

Serie: ATTENTION ASSIST, AVANTGARDE Exterieur, AVANTGARDE Interieur, Adaptiver Fernlicht-Assistent, Airbag für Fahrer und Beifahrer, Airbag: Kneebag für Fahrer, Airbag: Sidebag für Fahrer und Beifahrer, Airbag: Windowbag, Aktiver Brems-Assistent, Aktiver Spurhalte-Assistent, Allradantrieb 4MATIC, Ambientebeleuchtung, Anti-Blockier-System (ABS), Antriebs-Schlupf-Regelung (ASR), Automatische Beifahrerairbag-Abschaltung, Basisdienste, Dachreling glanzeloxiertes Aluminium, Doppelcupholder, Downhill-Speed-Regulation (DSR), Drehzahlmesser, Dynamischer Frontstoßfänger mit optischem Unterschutz, EASY-PACK Heckklappe, EASY-Pack: Laderaumabdeckung, Elektronisches Stabilitäts-Programm (ESP), Fahrerdisplay, Fahrwerk: AGILITY CONTROL Fahrwerk mit selektivem Dämpfungssystem, Fingerabdruck Scanner, Fußmatten Velours, Getriebe: 9G-TRONIC, Heckscheibe Wisch/Wasch-Anlage, Heckscheibe heizbar, Innenhimmel Stoff kristallgrau, Instrumententafel in Schwarz mit Kontrastziernaht, Klima: Klimatisierungsautomatik THERMATIC, Kommunikationsmodul (5G) für die Nutzung von Mercedes me connect Diensten, Kühlerverkleidung mit integriertem Mercedes Stern, LED High Performance-Scheinwerfer, Lackierung: Uni, Lenkrad: Multifunktions-Sportlenkrad in Leder, Mercedes-Benz Notrufsystem, Mittelkonsole in Schwarz hochglänzend, Navigation-Zubehör: Erweiterte Funktionen MBUX, Navigation-Zubehör: Vorrüstung für Live Traffic Information, Navigation-Zubehör: Vorrüstung für Navigationsdienste, Navigation: Festplatten-Navigation, Navigation: MBUX Navigation Premium, Ottopartikelfilter, Paket: Ablage, Paket: Avantgarde Advanced, Paket: Chrom-Paket Interieur, Paket: Innenraumlicht, Paket: Kofferraumkomfort-Paket, Paket: Park-Paket mit Rückfahrkamera, Paket: Sitzkomfort, Paket: Spiegel-Paket, Paket: USB-Paket, Polster: Ledernachbildung ARTICO / Stoff, Radiozubehör: Digitales Radio (DAB), Radiozubehör: MBUX Multimediasystem, Reifendruckverlustwarnung, Remote Services, Räder: 45,7 cm (18") Leichtmetallräder im 5-Doppelspeichen-Design schwarz lackiert, Räder: Sommerreifen, Räderzubehör: TIREFIT mit Reifenfüllkompressor, Scheibenwischer mit Regensensor, Servolenkung, Sitze: 4-Wege-Lordosestütze für Fahrer und Beifahrer, Sitzheizung für Fahrer und Beifahrer, Telefon-Zubehör: Kabelloses Ladesystem für mobile Endgeräte, Telefon-Zubehör: Smartphone Integration, Tempomat, Vorrüstung für digitale Schlüsselübergabe, Warnweste für Fahrer, Wegfahrsperrung, Wärmedämmendes dunkel getöntes Glas, Zentraldisplay, Zentralverriegelung mit Fernbedienung, Zierelemente Rautenoptik silbergrau

Sonderausstattung

Code	Bezeichnung
550	Anhängevorrichtung mit ESP Anhängerstabilisierung Lackierung: Sonderlackierung Uni
R38	Räder: 45,7 cm (18") Leichtmetallräder im 5-Doppelspeichen-Design vanadiumsilber lackiert
260	Wegfall Typkennzeichen auf Kofferraumdeckel

Allgemeinzustand und Wartung

Abgesehen von den beschriebenen Schäden/Mängeln weist das Fahrzeug/Objekt einen, bezogen auf Alter und Nutzung, üblichen Gesamtzustand auf.

Wartungsnachweis: digital

Nicht akzeptierter Zustand / Ausstehende Reparaturen

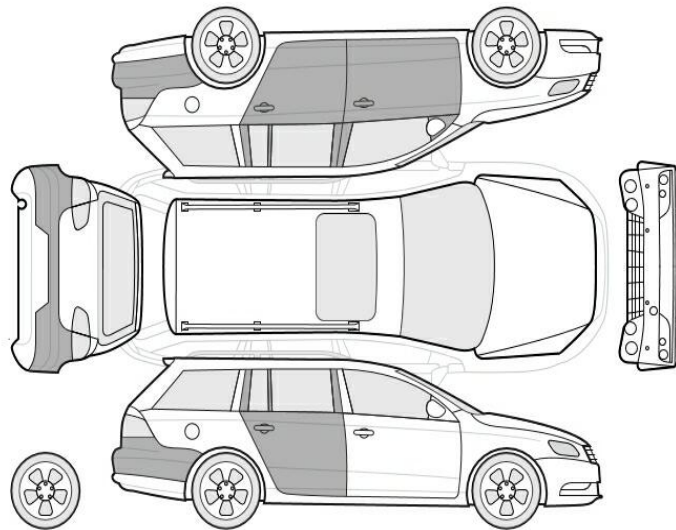

Bezeichnung des Schadens / Rep.-Weg

1. Werbeaufkleber entfernen, reinigen (Bild 24, 25, 26, 27, 28, 29)
2. Tür vorne links Einstieg, zerkratzt, smart repair (Bild 17, 18, 19)
3. Stoßfänger hinten Lackierung, zerkratzt, smart repair (Bild 21, 22, 23)
4. Tür hinten links Lackierung, zerkratzt, smart repair (Bild 20)
5. Tür hinten rechts Einstieg, zerkratzt, smart repair (Bild 14, 15, 16)

Akzeptierter Zustand / Gebrauchsspuren

Folgende Schäden sind in Anbetracht des Alters, der Laufleistung und dem Einsatzzweck als Gebrauchsspur einzustufen.

Bezeichnung des Schadens

Türeinstieg vorne rechts leichte Kratzer,
Heckklappenverkleidung leichte Kratzer,
Laderaumverkleidungen leichte Kratzer,
Türeinstieg hinten links leichte Kratzer,
Frontscheibe leichte Steinschläge,
Frontbereich leichte Steinschläge,
Tür vorne links leichte Kratzer,
Seitenwand hinten links leichte Kratzer,
Seitenwand hinten rechts leichte Kratzer,
Tür hinten rechts leichte Kratzer,

Tür vorne rechts leichte Kratzer,
Kotflügel vorne rechts leichte Kratzer,
Tür hinten rechts eingedellt,
Tür hinten links leicht eingedellt,