

# Minderwertbericht

---

**Auftrag vom:** 10.12.2025 / 08:17 Uhr

## Fahrzeugdaten

<b>HSN/TSN:</b>	3003 / AXL	<b>FIN:</b>	VF3MRHNSUPS107086
<b>Hersteller:</b>	PEUGEOT	<b>Fahrzeugart:</b>	PKW (PKW)
<b>Erstzulassung:</b>	05.12.2023	<b>Modell:</b>	3008 II GT
<b>Nächste HU (Hauptuntersuchung):</b>	12.2026	<b>Letztzulassung:</b>	05.12.2023
<b>Hubraum:</b>	1.199 ccm	<b>Leistung:</b>	96,0 KW
<b>Laufleistung abgelesen:</b>	18985 Kilometer	<b>Antriebsart:</b>	Otto G-Kat
		<b>Laufleistung geschätzt:</b>	18985 Kilometer

### Farbe außen

<b>Farbe außen:</b>	TYPE HABILLAGE EXTERIEUR METALLISEE VERNIS	<b>Lackart:</b>	Metallic (2 Schicht)
---------------------	--	-----------------	----------------------

### Unterlagen

<b>Wartungs- / Serviceheft:</b>	lag vor
<b>Zulassungsbescheinigung Teil I:</b>	lag vor

## Bereifung

### montierte Bereifung

<b>Bereifung zulässig:</b>	Ja
<b>Bereifung verkehrssicher:</b>	Ja
<b>Bereifung Zustand:</b>	augenscheinlich unauffällig

Achse und Seite	Größe	Reifenhersteller	Reifenart	DOT	Felgenart	Profiltiefe
Vorderachse links	205/55 R 19,0 97 V	Michelin	Sommerreifen	-	Leichtmetallfelge	5,0 mm
Vorderachse rechts	205/55 R 19,0 97 V	Michelin	Sommerreifen	-	Leichtmetallfelge	5,0 mm
Hinterachse links	205/55 R 19,0 97 V	Michelin	Sommerreifen	-	Leichtmetallfelge	5,0 mm
Hinterachse rechts	205/55 R 19,0 97 V	Michelin	Sommerreifen	-	Leichtmetallfelge	5,0 mm

<b>TireFit:</b>	Ja	<b>TireFit Ablaufdatum:</b>	04.2029
-----------------	----	-----------------------------	---------

## Feststellungen

<b>Fahrprobe:</b>	nicht durchgeführt	<b>Probelauf:</b>	durchgeführt
<b>Fahrzeugzustand:</b>	gereinigt	<b>Sichtverhältnisse:</b>	allgemein ausreichend
<b>augenscheinlich unfallfrei:</b>	Ja	<b>Inspektion:</b>	regelmäßig durchgeführt
<b>Unterseite begutachtet:</b>	Ja		
<b>Allgemeine Angaben zur Begutachtung:</b>	Am Fahrzeug wurde eine Lackschichtdickenmessung vorgenommen. Hierbei wurden 3-5 Messungen pro messbarem Bauteil durchgeführt. Im Punkt „Lackschichtdickenmessung/-prüfung“ aufgeführte Positionen dokumentieren seitens des Sachverständigen Auffälligkeiten/Unregelmäßigkeiten. Nicht aufgeführten Bauteile weisen keine Unregelmäßigkeiten im Bereich der Lackschichtdicke auf.		

**Zubehör**

<b>Bezeichnung Zubehör</b>	<b>Aussage/Feststellung</b>	<b>Anzahl</b>	<b>Bemerkung</b>
Bedienungsanleitung	vorhanden		
Borddokumente	vorhanden		



Fahrzeugidentifikationsnummer:

VF3MRHNSUPS107086



**Bild 1: Frontdiagonale**



**Bild 2: Heckdiagonale**



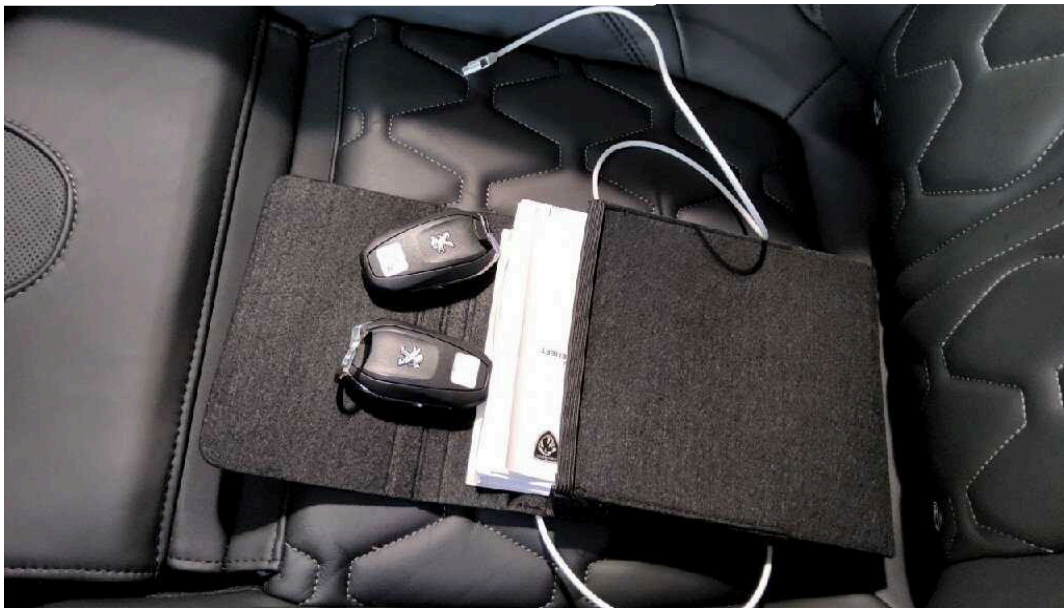

**Bild 5: Schlüssel/Borddokumente**

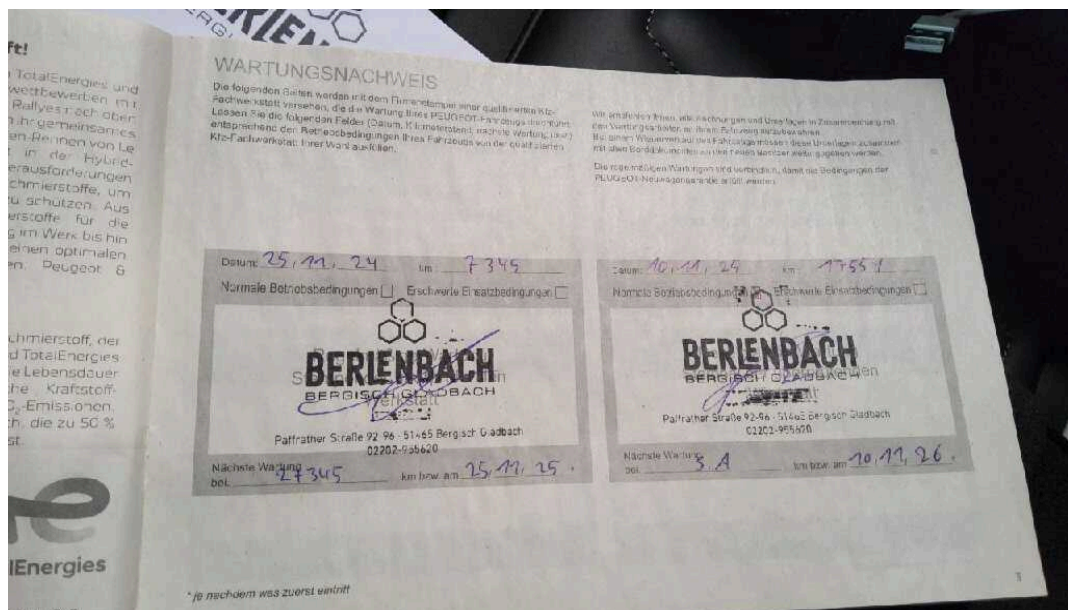

**Bild 6: Servicedokumente**



Bild 7: Zulassungsbescheinigung Teil I ohne Halterdaten



Bild 8: Bordcomputer

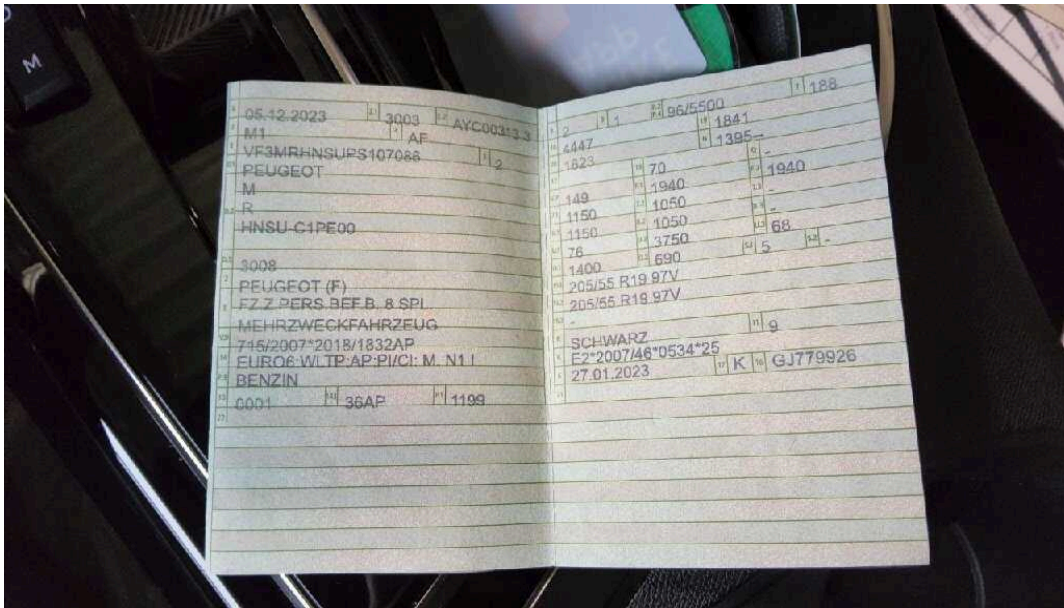

**Bild 9: Navigationssystem eingeschaltet**



**Bild 10: Innenraum vorne**

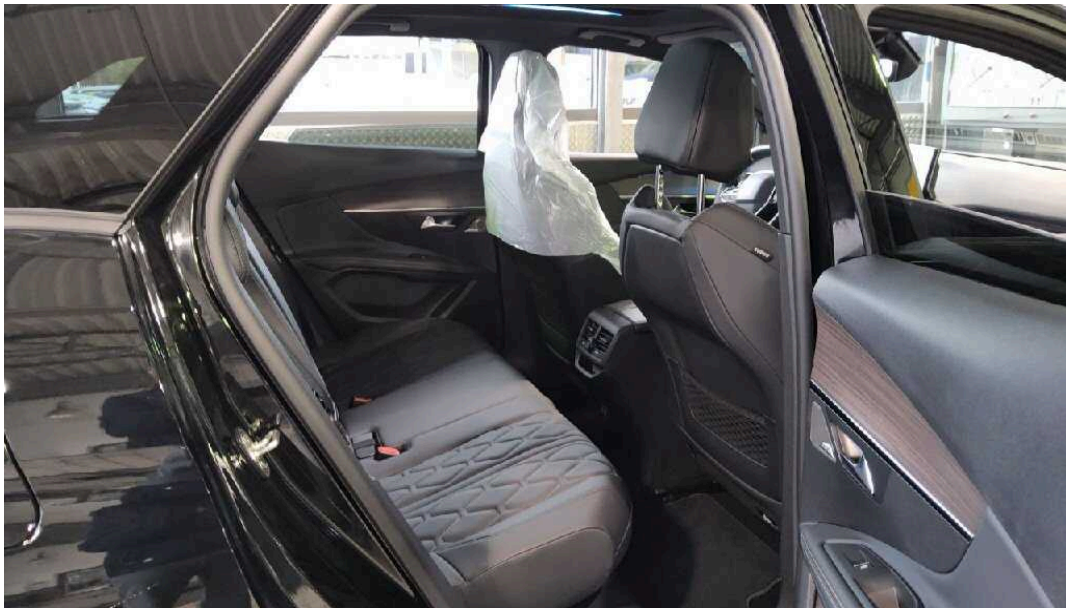

**Bild 11: Innenraum hinten**

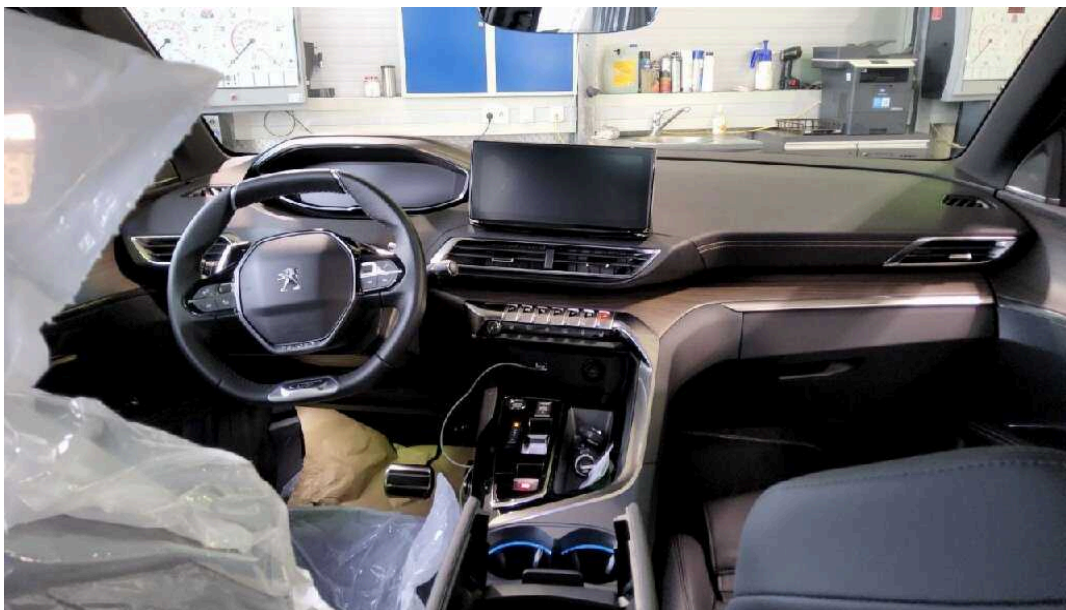

**Bild 12: Armaturenbrett**



**Bild 13: montierte Räder**



**Bild 14: Zusätzlicher Radsatz**

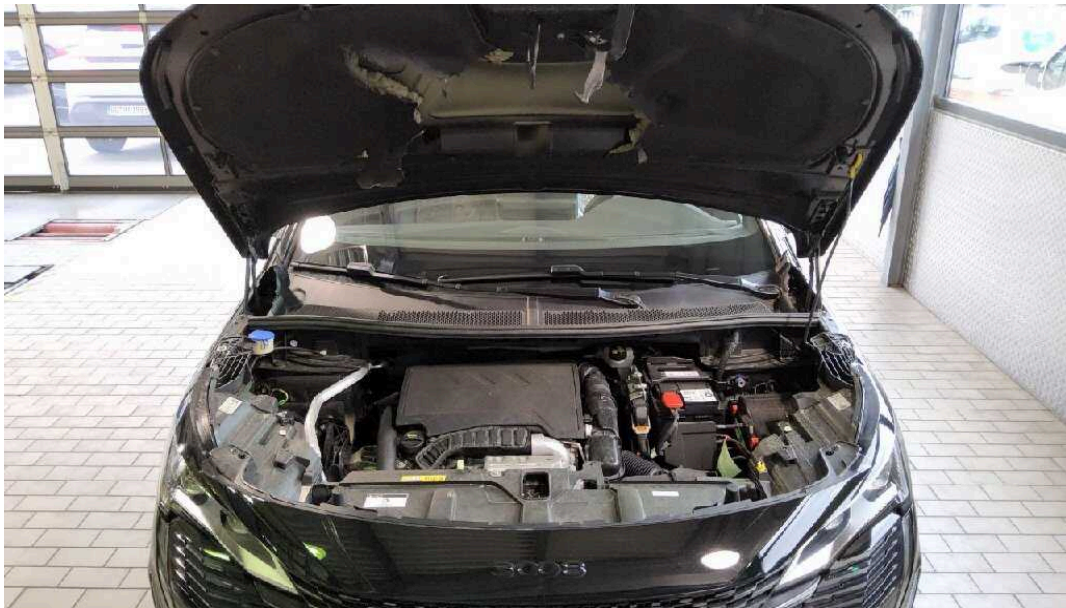

**Bild 15: Motorraum**



**Bild 16: Kofferraum**



**Bild 17**  
Fahrzeugfront Dämmung Motorhaube



**Bild 18**  
Fahrzeugfront Dämmung Motorhaube