



Bild 1 : Diagonal vorn links



Bild 2 : Diagonal vorn rechts



Bild 3 : Diagonal hinten rechts



Bild 4 : Diagonal hinten links

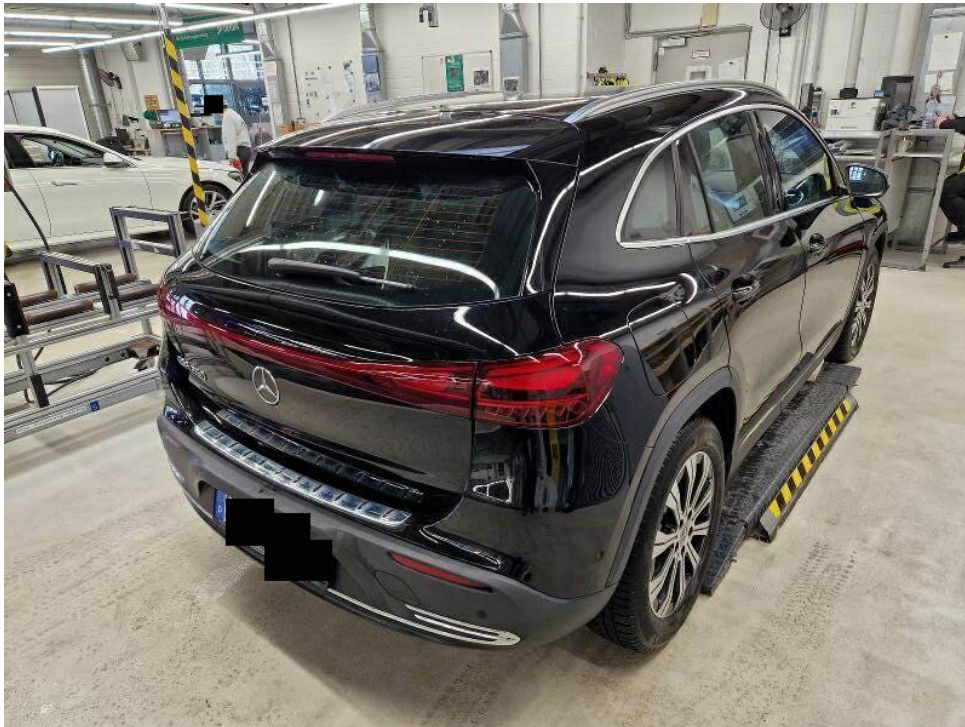

Bild 5 : Fahrzeugunterseite

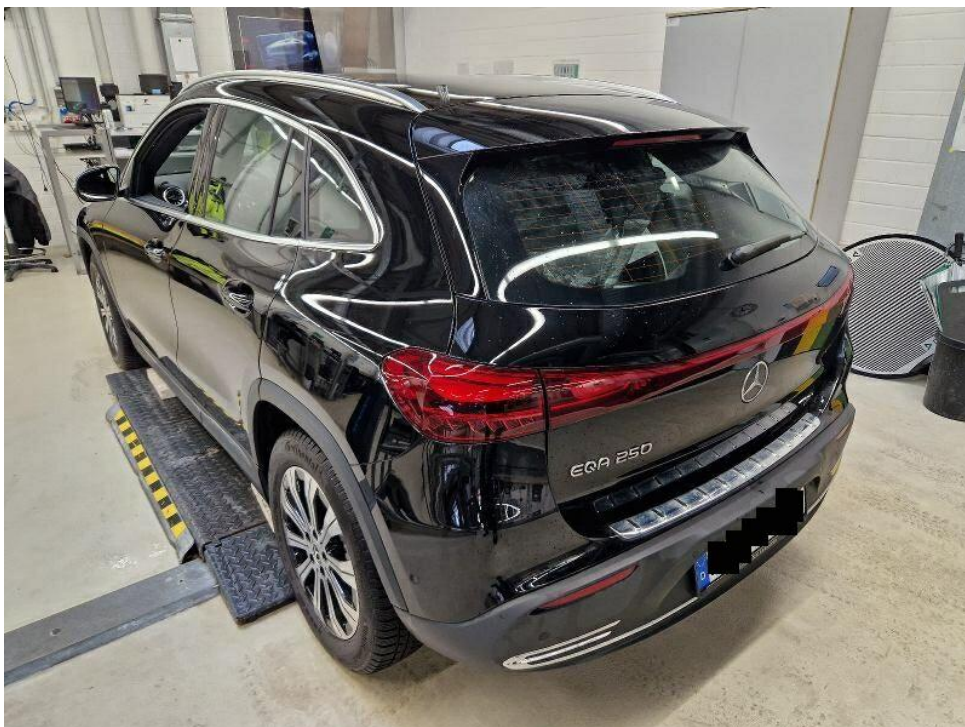

Bild 6 : Kombiinstrument (betriebsbereit) mit Km-Stand



Bild 7 : Serviceintervallanzeige



Bild 8 : Durch geöffnete Fahrertüre: Fahrersitz, Armaturenbrett und Schalthebel



Bild 9 : Durch geöffnete hintere Tür: Rücksitzbank



Bild 10 : Mittelkonsole (Radio/Navi eingeschaltet)

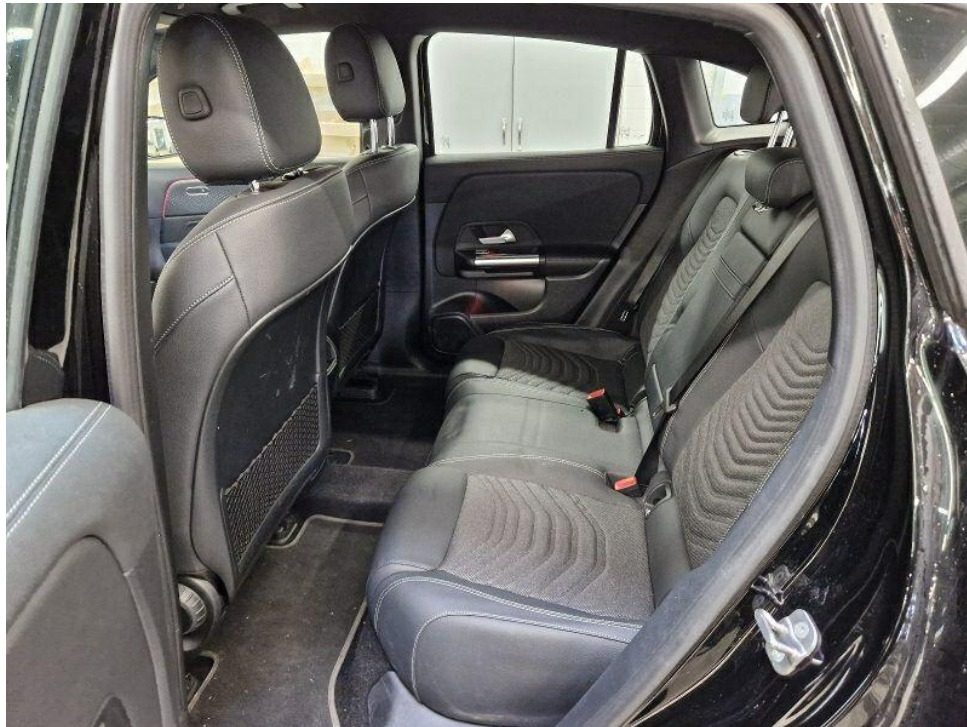

Bild 11 : Serviceheft letzter Eintrag, alle Fahrzeugschlüssel, Bordmappe



Bild 12 : ZLB Teil 1 (ohne Halterdaten)



Bild 13 : 2. Radsatz

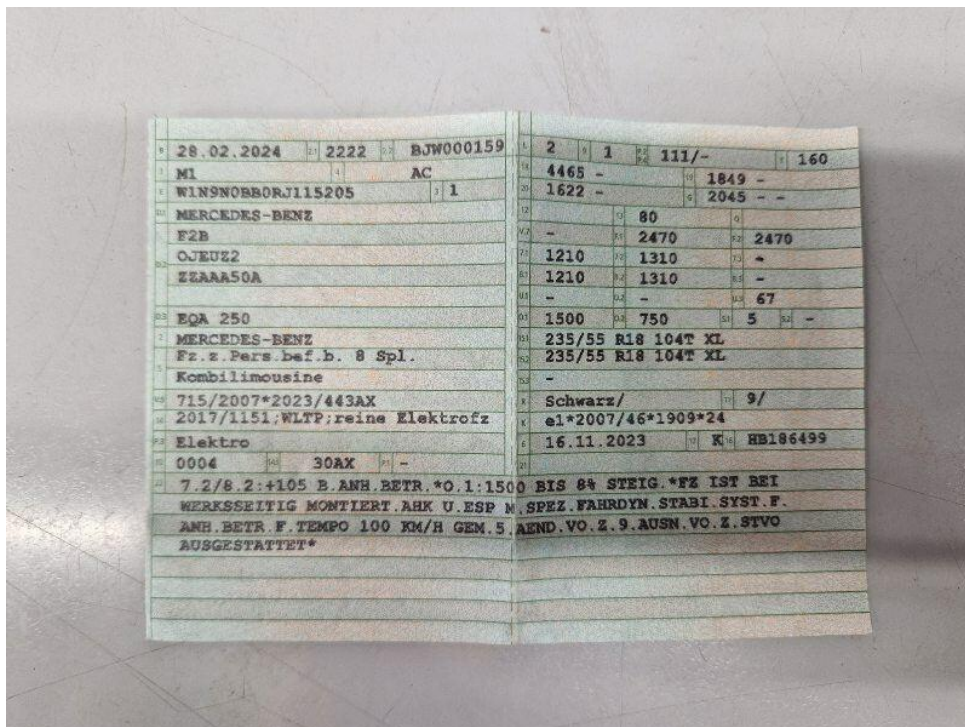

Bild 14 : Ladekabel E-Fahrzeug



Bild 15 : Glanzgedrehte SR-Felge HR verschrammt



Bild 16 : Glanzgedrehte SR-Felge HR verschrammt



Bild 17 : Glanzgedrehte SR-Felge HR verschrammt



Bild 18 : Glanzgedrehte SR-Felge HR verschrammt



Bild 19 : B-Säule links, eingedellt, Gebrauchsspur



Bild 20 : B-Säule links, eingedellt, Gebrauchsspur



Bild 21 : Heckdeckel, eingedellt, Gebrauchsspur



Bild 22 : Heckdeckel, eingedellt, Gebrauchsspur



Bild 23 : Heckdeckel, eingedellt, Gebrauchsspur



Bild 24 : Tür vorne rechts, mehrfach eingedellt, instandsetzen und lackieren mit Lackaufbau



Bild 25 : Tür vorne rechts, mehrfach eingedellt, instandsetzen und lackieren mit Lackaufbau



Bild 26 : Tür vorne rechts, mehrfach eingedellt, instandsetzen und lackieren mit Lackaufbau



Bild 27 : Tür vorne rechts, mehrfach eingedellt, instandsetzen und lackieren mit Lackaufbau



Bild 28 : Tür vorne rechts, mehrfach eingedellt, instandsetzen und lackieren mit Lackaufbau



Bild 29 : ASP rechts Gehäuse verschrammt  
ASP rechts Rahmen verschrammt



Bild 30 : ASP rechts Gehäuse verschrammt



Bild 31 : ASP rechts Rahmen verschrammt

DEKRA Automobil GmbH  
Im Husarenlager 14, 76187 Karlsruhe

Mobility Concept GmbH  
Grünwalder Weg 34  
82041 Oberhaching

DEKRA Automobil GmbH  
Niederlassung Karlsruhe  
Im Husarenlager 14  
76187 Karlsruhe  
Telefon 0721 / 5607-0  
Fax 0721 / 5607-60  
E-Mail karlsruhe.automobil@dekra.com



Ansprechpartner:  
Tony Hanovsky  
Tel. direkt 0721 5607-0  
Tel. mobil 0173 6622233

## Zustandsbericht / Minderwertgutachten

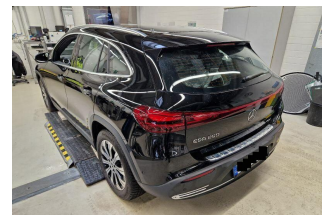
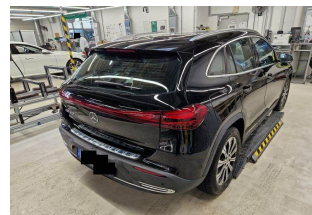
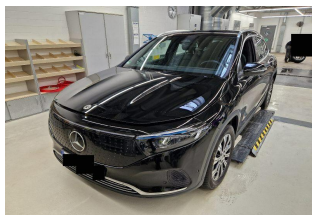
**Kennzeichen****K CC1413E****FIN****W1N9N0BB0RJ115205**

### Vorgang

Kunden-Nr.  
Auftraggeber  
Ihr Auftrag vom  
Besichtigung

0210003894  
Mobility Concept GmbH, Grünwalder Weg 34, 82041 Oberhaching  
16.03.2026  
16.03.2026, 10:20 Uhr, durch Herrn Tony Hanovsky bei DEKRA Automobil GmbH  
Station Rastatt, JAWA-Kundencenter, Mercedesstr. 1, 76437 Rastatt ohne  
Anwesenheit einer bevollmächtigten Person.

Bewertet auf  
Betrifft

16.03.2026  
Leasing-Nr. 454408  
Leasingrückläufer 8017030

### Zusammenfassung

Reparaturkosten gesamt	mit MwSt.	-2.021,00 EUR
	ohne MwSt.	-1.698,33 EUR
Minderwerte aus Rep.-kosten	mit MwSt.	-1.109,00 EUR
	ohne MwSt.	-931,94 EUR

## Bemerkungen

**Diese Dienstleistung wurde entsprechend den Vorgaben des Auftraggebers (Kriterien der fairen Fahrzeugbewertung) erstellt. Im Einzelfall können Abweichungen zum DEKRA Standard vorliegen.** Es wurde eine optische Überprüfung auf Vorschäden und eine Lackschichtdickenmessung vorgenommen. Die augenscheinliche Überprüfung sowie die Lackschichtdickenmessung ergaben keine Hinweise auf Nachlackierungen, Instandsetzungsarbeiten oder reparierte Vorschäden. Die vorgefundenen Besichtigungsbedingungen waren ausreichend. Das Fahrzeug / Objekt wurde auf einer Hebebühne von unten besichtigt. Im Rahmen der Fahrzeug / Objektbesichtigung wurde ein Probelauf des Motors durchgeführt. Abgasrelevante Baugruppen wurden messtechnisch nicht überprüft. Folglich wurden Mängel, die nur bei einer Abgasuntersuchung feststellbar sind, nicht berücksichtigt. Für die Bearbeitung des Vorganges standen folgende Unterlagen zur Verfügung: - Fz-Schein/Zul.Beschein. Teil I 2 Hauptschlüssel vorgelegt.

## Fahrzeugdaten

Erstzulassung	28.02.2024	Hersteller	MERCEDES-BENZ
Typ / Verkaufsbez.	EQA 250	Aufbauart	Limousine
Türen	5	Sitzplätze	5
Fahrzeug-Ident.-Nr.	W1N9N0BB0RJ115205	HSN / TSN	2222 / BJW
Schlüssel-Nr.	40380900	Km-Stand abgelesen	23893
Nächste HU §29 StVZO	02 / 2027	Energiequelle / Kraftstoff	Elektro
Zylinderanzahl	4 / Reihenmotor	Leistung (kW)	111
Schadstoffklasse:	2017/1151;WLTP;reine	Getriebe	Automatik
Felgen	Elektrofz Leichtmetall	Farbe (Hersteller)	Nachtschwarz / Uni

Es wird unterstellt, dass die Gesamtleistung dem abgelesenen Km-Stand entspricht.

## Räder / Reifen

Achse	Reifenbezeichnung	Hersteller/Typ	Art	Profiltiefe
1 links	235 / 55 R 18 104 T	Continental / EcoContact 6 SSR MOE	S /O /F	5 mm
rechts	235 / 55 R 18 104 T	Continental / EcoContact 6 SSR MOE	S /O /F	5 mm
2 links	235 / 55 R 18 104 T	Continental / EcoContact 6 SSR MOE	S /O /F	7 mm
rechts	235 / 55 R 18 104 T	Continental / EcoContact 6 SSR MOE	S /O /F	7 mm
Pannenset				

S/ Sommer; /O Original; /F Runflat;

## zusätzlicher Reifensatz

Reifenbezeichnung	Hersteller/Typ	Art	Profiltiefe
215 / 60 R 18 102 T	Continental / WinterContact TS 850 P SSR MOE	W /O /F	4 mm
215 / 60 R 18 102 T	Continental / WinterContact TS 850 P SSR MOE	W /O /F	5 mm
215 / 60 R 18 102 T	Continental / WinterContact TS 850 P SSR MOE	W /O /F	8 mm
215 / 60 R 18 102 T	Continental / WinterContact TS 850 P SSR MOE	W /O /F	8 mm

W/ Winter; /O Original; /F Runflat;

Felgen: Leichtmetall

## Serienausstattung

Serie: Ablagefach in Mittelkonsole mit Rollo, Adaptiver Fernlicht-Assistent, Airbag: Fahrer- und Beifahrerseite, Airbag: Kneebag für Fahrer, Airbag: Sidebag für Fahrer und Beifahrer, Airbag: Windowbags, Aktiver Brems-Assistent, Aktiver Spurhalte-Assistent, Akustischer Umfeldschutz, Ambientebeleuchtung, Armlehne im Fond, Automatische Beifahrerairbag-Abschaltung, DYNAMIC SELECT, Dachreling in poliertem Aluminium, Doppelcupholder, Dritte Bremsleuchte in LED-Technik, EASY-PACK Heckklappe, Elektronisches Stabilitäts-Programm (ESP), Fahrwerk: Komfortfahrwerk mit Tieferlegung, Fensterheber elektrisch 4fach, Fußgängerschutz mit aktiver Motorhaube, Fußmatten Velours, Gepäcknetz an Fahrer- und Beifahrerlehne, Geschwindigkeitslimit-Assistent, Getriebe: Direktantrieb, Heckscheibe Wisch/Wasch-Anlage, Heckscheibe heizbar, Innenhimmel Stoff schwarz, Klima: Klimatisierungsautomatik THERMATIC, Kommunikationsmodul (LTE) für die Nutzung von Mercedes me connect Diensten, Kopfstützen (5) verstellbar, LED High Performance-Scheinwerfer, LED-Leuchtenband (Funktion: Schlusslicht und Nebelschlusslicht) zwischen den LED-Heckleuchten, Lackierung: Uni, Ladekabel für Wallbox und öffentliche Ladestationen, 5m, glatt, Ladekantenschutz in Chromoptik, Ladesystem: Gleichstrom-Ladesystem (DC-Laden), Ladesystem: Wechselstrom-Ladesystem (AC-Laden) bis zu 11 kW, Lenkrad: Multifunktions-Sportlenkrad in Leder, Mercedes-Benz Notrufsystem, Navigation-Zubehör: Erweiterte Funktionen MBUX, Navigation-Zubehör: Erweiterte Funktionen MBUX, Navigation-Zubehör: Vorrüstung für Remote- und Navigationsdienste, Navigation: MBUX Navigation Premium, Paket: Laderaum, Paket: Licht- und Sichtpaket, Paket: Progressive, Paket: Progressive Line, Paket: Sitzkomfort, Polster: Ledernachbildung ARTICO/Stoff, Radiozubehör: CENTRAL MEDIA DISPLAY, Radiozubehör: Digitales Radio, Radiozubehör: GPS Antenne, Radiozubehör: Zusätzliche USB-Schnittstellen, Reifendruckkontrolle, Remote und Charging Services Premium, Räder: 45,7 cm (18") Leichtmetallräder 4fach im 5-Speichen-Design, Rückfahrkamera, Scheibenwischer mit Regensensor, Sitze: 4-Wege-Lordosstütze für Fahrer, Sitze: Komfortsitze, Sitze: Sitzlehnen im Fond klappbar, Sitze: i-Size Kindersitzbefestigung im Fond, Sitzheizung für Fahrer und Beifahrer, Sonnenblende mit beleuchtetem Make-up-Spiegel, Steckdose (12V) in Mittelkonsole, Steckdose: 12V-Steckdose im Gepäckraum, TEMPOMAT, TIREFIT, Vorrüstung für digitale Schlüsselübergabe, Warnweste für Fahrer, Wegfahrsperrung, Wärmepumpe, Zentralverriegelung mit Fernbedienung, Zierelemente Star Pattern

## Sonderausstattung

Code	Bezeichnung
	Lackierung: Sonderlackierung Uni
B80	Ladekabel für Haushaltssteckdose, 8m, glatt
P44	Paket: Park-Paket mit Rückfahrkamera
PSE	Paket: Progressive Advanced
PGG	Paket: Winter-Paket Plus mit 18" Winterkomplettträder
R66	Räder: Reifen mit Notlaufeigenschaften
651	Räder: Winterkomplett-Räder ab Werk montiert
14U	Telefon-Zubehör: Smartphone Integration
261	Wegfall Emblem auf den Kotflügel vorn

## Allgemeinzustand und Wartung

Abgesehen von den beschriebenen Schäden/Mängeln weist das Fahrzeug/Objekt einen, bezogen auf Alter und Nutzung, üblichen Gesamtzustand auf.

Wartungsnachweis: vollständig  
bis Wartung verbleiben: 58 Tage (zum Besichtigungszeitpunkt)

### Nicht akzeptierter Zustand / Ausstehende Reparaturen

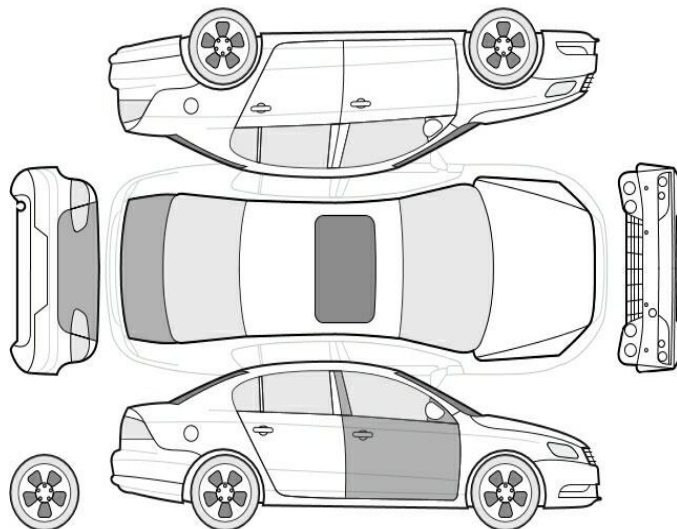

Bezeichnung des Schadens / Rep.-Weg	Rep.Kost Anrechnung		Minderwert in EUR	
	brutto		brutto	netto
1. Glanzgedrehte SR-Felge HR verschrammt, erneuern (Bild 15, 16, 17, 18)	650	anteilig	-342	-287,39
2. ASP rechts Gehäuse verschrammt, smart repair (Bild 29, 30)	50	voll	-50	-42,02
3. ASP rechts Rahmen verschrammt, erneuern (Bild 29, 31)	45	voll	-45	-37,82
4. Tür vorne rechts, mehrfach eingedellt, instandsetzen und lackieren mit Lackaufbau (Bild 24, 25, 26, 27, 28)	1.276	anteilig	-672	-564,71
<b>Rep.Kosten insgesamt / Minderwert</b>	<b>2.021</b>		<b>-1.109</b>	<b>-931,94</b>

### Akzeptierter Zustand / Gebrauchsspuren

Folgende Schäden sind in Anbetracht des Alters, der Laufleistung und dem Einsatzzweck als Gebrauchsspur einzustufen.

#### Bezeichnung des Schadens

B-Säule links, eingedellt, Gebrauchsspur (Bild 19, 20)  
 Heckdeckel, eingedellt, Gebrauchsspur (Bild 21, 22, 23)

### Hinweise

Alle Beträge (ausgenommen eines evtl. aufgeführten merkantilen Minderwertes) beinhalten die gesetzliche Mehrwertsteuer. Minderwerte sind brutto und netto ausgewiesen.  
 Alle systemseitig ermittelten Werte können Auf- oder Abrundungen enthalten.

Der Sachverständige  
 Tony Hanovsky

Im Rahmen einer Weitergabe oder Veröffentlichung dieses Dokuments, sind die allgemein gültigen

datenschutzrechtlichen Grundsätze, insbesondere hinsichtlich der Anonymisierung personenbezogener Daten, zwingend einzuhalten.

Dieses Dokument wurde elektronisch gefertigt und ist auch ohne Unterschrift gültig.

**Die ausgeführte Fahrzeugdokumentation sowie der dokumentierte Fahrzeugzustand wurden von folgenden Personen geprüft und bestätigt.**

<b>Fahrer, der das Fahrzeug abstellt / übergibt / abgeliefert</b>		
Datum	Name in Druckbuchstaben	Unterschrift
<b>DEKRA Sachverständiger</b>		
Datum	Name in Druckbuchstaben	Unterschrift
<b>Empfänger / Spediteur / Abholer / Bevollmächtigter des Autohauses</b>		
Datum	Name in Druckbuchstaben	Unterschrift

# MOBILITY CONCEPT

LVV Nr 454408  
Hersteller Mercedes-Benz  
Model EQA  
Variante Progressive Line EQA 250  
Listenpreis 47.050,00  
VIN W1N9N0BB0RJ115205  
Erstzulassungsdatum 1.2.2024  
Kennzeichen K CC1413E

**Schadensfälle der int. Belegnummer: 454408**

19.06.2026

Schadennummer	Unfalldatum	Beschädigung	Schadenhöhe in EUR
2025105264	21.03.2025	Stoßfänger vorne rechts	5.931,61