

18.12.2025

KUNDENMITTEILUNG

Betrifft : Opel Corsa Corsa GS
Deckungsart : Leasingfahrzeug

Reparaturfirma
Besichtigung
Besichtigungsort
Bes.-Zustand

Fahrgestell-Nr. : VXXKUPHNSSP4220657
Modellcode : 1B
Amtl. Kennzeichen : [
Erstzulassung : 28.09.2023
Tachostand : 36 663 km abgelesen
Alter : 27 Monate
Lackart/Farbe : 2S-UNI / weiß
Lackzustand : Optisch mittel

Hubraum/Leistung : 1 199 cm³ / 96,00 kW
Kraftstoffart : Benzin unverbleit
Eigen-/Gesamtgew. : 1 169 kg / 1 650 kg
Sitzplätze : 5
Plakette-Nr. : OHNE
Allgemeinzustand : Optisch mittel

sonstige Sonderausstattung: (bewertet)

Summe Sonderausstattung.

Ausführungsvarianten lt. Audatex:

1199CCM 96KW, 2 SCHLUESSEL FERNBED, 2-FARBEN-LACKIERUNG, 2-SCHICHT-UNI, AB 06.2023, ABGASNORM EURO 6.4, AKUSTIK VERBESSERT, A-SPIEGEL PREMIUM, AUFH KENNLINIE 3.1, AUSST STOFF BANDA, AUTOMATIKGETR ATN8, BILDSCHIRM DGT7C, BREMSANL AUTOMATISCH, BREMSSSCHEIBE V 283MM, DACHKONSOLE 3-LED, DAEMMUNG U MOTOR, DEKOR I SCHWARZ, DOPPELENDSTUECK AUSP, EINPARKHILFE V/H, ELEK ARCHITEK R3 ECO, ESP, FAHRERSITZ HOEHENVER, FELGEN 6,5J X 16 LM, FENSTERHEBER H ELEKT, FRONTSCH/REGENSENSOR, GESCHWINDIGK LESUNG, GESCHW-REGELANLAGE, GRILL V O MIT CHROM, HANDBREMSE ELEKTR, HECKSPOILER SPORT, HINTERACHSE 30000N.M, INNENSP ABBLENDAUTOM, KAELEMITTEL R1234YF, KEYLESS ENTRY/START, KLIMANLAGE, KONDENS 20DM2 12MM, KRAFTST-BEH 44 LTR, KUEHLER 21DM2 21MM, LICHTMASCHINE 150A, LUFTFUEHR VERSTELLB, MITTELARMLEHNE, MOTORLUEFTER 140W, PEDALTRAEGER ALU, RADIO CONNECT NAV, RADIO WELLE 4, RADLAGER V 78MM, REIFEN 195/55 R16..H, RUECKLEUCHTEN LED, SCHEINWERFER ECO LED, SENSOR TOTERWINKEL, SERVOLENK ELEKT 90A, SPURASSISTENT AFIL, STABI V 21.5MM, STOP-START-ANLAGE, STOSSF V/H SPORT, TUEGRIFFE LACKIERT, VISIO PARK 1, VORWAERMER INNENRAUM, ZIERL A-TAFEL PALLAD, ZIERL F-RAHM SCHW GL.

Weitere Informationen

Fahrzeugbeschreibung:

Besichtigungsbedingungen	ja	nein
Motorlauf	X	
Probefahrt		X
Hebebühne		X
Testbericht vorhanden		X

Wartung	fällig	nicht fällig	nicht relevant
Inspektion		X	
Ölservice		X	
§57a Überprüfung		X	
Bremsflüssigkeit		X	
Reifenfüllflasche		X	

Fehlteile	vorhanden	nicht vorhanden	nicht relevant
Schlüssel / Anzahl: 2	X		
Fernbedienung Standheizung			X
Bordmappe	X		
Navi-SD			X
Kopfstützen	X		
Hutablage / Rollo	X		
Wagenheber			X
Alle Ladekabel (e-Fahrzeuge)			X

Räder	am Fahrzeug	im Fahrzeug	nicht vorhanden
Originalfelgen	X		
Sommerreifen			X
Ganzjahresreifen	X		
	vorhanden	nicht vorhanden	nicht relevant
Reserverad			X
Pannenset	X		

Vor-, Altschäden:

siehe optische Schäden.

Bereifung:

1. Achse: Good Year / 195/55 R 16 Ganzj. Profil in mm: links: 5,5 rechts: 7,0
2. Achse: Good Year / 195/55 R 16 Ganzj. Profil in mm: links: 7,5 rechts: 5,5

Technik

Schadenbeschreibung:

Letztes Service laut Ölzettel am 23.10.2025 bei 36.638 km.
Laut Anzeige Service in 19.900 km oder 11 Monaten fällig.

Innenraum

Schadenbeschreibung:

- Am Teppichboden vorne links ist ein Brandloch zu erkennen - instandsetzen
- Raucherfahrzeug - aufbereiten
- Heckklappenverkleidung kantig verkratzt und eingekerbt - erneuern
- Am Dachhimmel ist ein Brandloch zu erkennen - erneuern

zu erneuernde Teile

Bezeichnung	DVN-Nr	Teile-Nr	Stk	je	Nfa%	Preis
VERKLEIDUNG HECKKL	4907	98232025ZD	1	117,28	10,00	105,55
DACHVERKLEIDUNG	4957	98301825ZD	1	841,15	10,00	757,04
						862,59

instandzusetzende Teile

Bezeichnung	ArbPos-Nr	Stk	je	Preis
TEPPICHBODEN INSTANDSETZEN		1	150,00	150,00
				150,00

erforderlicher Arbeitsaufwand

Bezeichnung	ArbPos-Nr	AZ	LK	AZ-Preis
VERKLEIDUNG HECKKLAPPE AUS-/EINBAUEN	6828 0210	2,00	1	19,60
VERKLEIDUNG HECKKLAPPE ERN (AUSGEBAUT)	6828 0910)	1,00	1	9,80
A-SAEULENVERKLEIDUNG O AUS-/EINBAUEN	907W0910ZAX	3,00	1	29,40
DACHVERKLEIDUNG ERSETZEN	9070 0910)	7,00	1	68,60
				13,00
				127,40
13,00 AW bei EUR 98,00 pro Stunde (10 AW = 1 Stunde) Lohnklasse 1				127,40

sonstiger Aufwand

Bezeichnung	ArbPos-Nr	Stk	je	Preis
INNENRAUM AUFBEREITEN		1	150,00	150,00
				150,00

Zusammenfassung Innenraum:

Ersatzteile-Original	: EUR 1 258,43 - EUR 95,84 (Abzug NFA)	EUR	1 162,59
Arbeitslohn	: AZ 13,00 AW EUR 98,00/Std. (10 AW = 1 Std.)	EUR	127,40

	<i>exkl. USt.</i>	EUR	1 289,99
	+ 20% USt.	EUR	258,00
	<i>Reparaturkosten inkl. USt.</i>	EUR	1 547,99

Reparaturkostenaufschlüsselung exkl. USt.:

Summe Arbeit	:	EUR	127,40
Summe Material	:	EUR	1 162,59

Räder - Bereifung

Schadenbeschreibung:

- Reifen hinten rechts eingekerbt - erneuern

zu erneuernde Teile

Bezeichnung	DVN-Nr	Teile-Nr	Stk	je	Nfa%	Preis
REIFEN H R	9566	195/55 R 16 .. H	1	100,00	10,00	90,00
						90,00

erforderlicher Arbeitsaufwand

Bezeichnung	ArbPos-Nr	AZ	LK	AZ-Preis
RAD H R AUS-/EINBAUEN	2201 0210	1,00	1	9,80
REIFEN H R AB-/AUFZIEHEN (RAD AUSGEBAUT)	2212 0950	2,00	1	19,60
RAD H R AUSWUCHTEN	2251 4510)	2,00	1	19,60
				5,00
				49,00
5,00 AW bei EUR 98,00 pro Stunde (10 AW = 1 Stunde) Lohnklasse 1				49,00

Zusammenfassung Räder - Bereifung:

Ersatzteile-Original	: EUR 100,00 - EUR 10,00 (Abzug NFA)	EUR	90,00
Arbeitslohn	: AZ 5,00 AW EUR 98,00/Std. (10 AW = 1 Std.)	EUR	49,00
		exkl. USt.	EUR 139,00
		+ 20% USt.	EUR 27,80
		Reparaturkosten inkl. USt.	EUR 166,80

Reparaturkostenaufschlüsselung exkl. USt.:

Summe Arbeit	: EUR	49,00
Summe Material	: EUR	90,00

Fehlteile

Schadenbeschreibung:

- Fußmatten fehlen - erneuern

zu erneuernde Teile

<i>Bezeichnung</i>	<i>ArbPos-Nr</i>	<i>Stk</i>	<i>je</i>	<i>Nfa%</i>	<i>Preis</i>
SATZ FUßMATTE		1	90,90	10,00	81,81
					81,81

Zusammenfassung Fehlteile:

Ersatzteile-Original	: EUR 90,90 - EUR 9,09 (Abzug NFA)	EUR	81,81
		<i>exkl. USt.</i>	EUR 81,81
		<i>+ 20% USt.</i>	EUR 16,36
		<i>Reparaturkosten inkl. USt.</i>	EUR 98,17

Reparaturkostenaufschlüsselung exkl. USt.:

Summe Material : EUR 81,81

Nicht verrechenbar

Schadenbeschreibung:

Diverse Gebrauchsspuren rundum und im Innenraum:

- Geringe Streusplittschäden am Vorderwagen.
- Bremsen eingelaufen
- Stoßstange vorne verkratzt
- hintere Türkante der vorderen linken Tür verkratzt, Tür eingedellt und wellig
- Am Fahrersitz sind abnutzungen zu erkennen
- Einstiege verkratzt
- Verkleidung B-Säule verkratzt
- Dach eingedellt, wellig und Lackunebenheiten sind zu erkennen
- Seitenwand hinten links eingedellt
- Heckklappe eingedellt
- Türverkleidungen verkratzt
- Einstieg hinten rechts eingedellt
- Außenspiegelaufnahme rechts Oberflächig verkratzt
- LM-Felge hinten links verkratzt
- Seitenwand hinten rechts eingedellt
- Tür vorne rechts und hinten rechts eingedellt und wellig
- Kofferraumverkleidungen verkratzt

Zusammenfassung Nicht verrechenbar:

Anmerkung:

Laut Auftrag sollen sämtliche Schäden und Mängel des gegenständlichen Fahrzeuges festgestellt sowie dessen PROGNOSE-, WIEDERBESCHAFFUNGS- und SCHÄTZWERT ermittelt werden.

Die Bewertung erfolgt unter der Berücksichtigung, daß im Zuge der Veräußerung keinerlei Gewährleistungsansprüche gegeben sind.

Das gegenwärtige Fahrzeug wurde im unzerlegten Zustand ohne technische Hilfsmittel besichtigt. Auf verdeckte technische Mängel sind keine Gewährleistungsansprüche gegeben und können in der Fahrzeugbewertung daher auch nicht berücksichtigt werden.

Karosserie-, Lack- und Innenraummängel die der Zustandsklasse 2 nach ÖNORM V 5080 entsprechen bleiben unberücksichtigt.

Sämtliche optisch erkennbare Schäden und Mängel wurden in diesem Gutachten zusammengefasst. Die einzelnen Schäden können detailliert den beigefügten Kalkulationen entnommen werden.

Haftungsausschluss

Das Fahrzeug wurde visuell besichtigt und befundet.

Die Besichtigung erfolgte ohne technische Hilfsmittel. Der Sachverständige übernimmt keine Haftung für etwaige Mängel, welche nicht augenscheinlich bzw. ohne technische Hilfsmittel (Hebebühne, Prüfgeräte usw.) überprüfbar sind. Dies gilt auch für Mängel am Antriebsaggregat bzw. Fahrwerk, welche erst im Fahrbetrieb offenbar werden. Eine Probefahrt wurde nicht durchgeführt.

Neupreis inkl. Sonderausstattung:

Der Brutto- Neupreis und der Preis für die Sonderausstattung wurden von der Fa. Eurotax entnommen.

Eine Gewähr hinsichtlich geheimer Mängel, Fälschungen der Papiere oder dem Fahrzeug entnommenen Daten, Fehler in den benützten Unterlagen insbesondere im Eurotax (Ausstattung) kann nicht gegeben werden.

Prüfarbeiten sind durchzuführen:

- Alle technischen und elektronischen Bauteile.

Zum Schadensumfang wird neben der Schadensbeschreibung auf die beigefügten Lichtbilder verwiesen. Eine detaillierte Aufstellung des Schadensumfanges wird aus der Kalkulation ersichtlich

Es ist nicht auszuschließen, dass im Zuge einer technischen Überprüfung, Fehler auslesen und der notwendigen Zerlegungsarbeiten schadhafte Teile sichtbar werden, die in der Kalkulation zurzeit noch nicht angeführt sind.

DIE BESICHTIGUNG WURDE OHNE TECHNISCHE ÜBERPRÜFUNG UND OHNE PROBEFAHRT DURCHGEFÜHRT.

Der beschriebene Zustand bezieht sich auf den Zeitpunkt der Besichtigung und beinhaltet keine Prognose über den Zustand des Fahrzeug bis zum nächsten Begutachtungstermin und gilt nicht als Kauftest.

Bei Auftreten zurzeit nicht bekannter Fakten, bin ich gerne bereit diese zu prüfen und wenn notwendig eine Ergänzung im Gutachten vorzunehmen.

PROGNOSEWERT

Der Prognosewert wird aufgrund statistischer Auswertungen mittels Computer von Verkaufsmeldungen, die aus ganz Österreich stammen, rechnerisch ermittelt und steht fahrzeug- bzw. typenabhängig in einer fixen Relation zum Wiederbeschaffungswert.

Bei der Erstellung dieser Notierung wird berücksichtigt, daß die durchschnittliche Stehzeit von Gebrauchtfahrzeugen in der Regel 90 Tage beträgt. Nimmt ein befugter Kraftfahrzeughändler ein Auto um den "Prognosewert" im laufenden Monat herein, so sollte er, unter Berücksichtigung der marktmäßigen Zeitwertminderung, seiner Steuerbelastung, seiner Verkaufsspesen, der nötigen Verbesserungen und einer Risikotücklage, diesen Wagen innerhalb von drei Monaten mit einem gerechtfertigten Nutzen wieder verkaufen können.

Um diese Werte erzielen zu können, ist es notwendig, dass der Zustand der Gebrauchtfahrzeuge mindestens den Klassen 2 der Gebrauchtwagen-Bewertungs-Skala ÖNORM V 5080, die in Zusammenarbeit mit dem Normungsinstitut, unter Einbindung des VKI und der Autofahrerclubs, etc. sowie dem Bundesgremium des Fahrzeughandels herausgebracht wurde, entspricht.

Weicht der Zustand von der Gebrauchtwagen-Bewertungs-Skala ab, so sind die Werte mit einem entsprechenden Abschlag zu tolerieren. Das gleiche gilt für bereits typisierte Fahrzeuge, wenn diese mit einer Einzelgenehmigung zugelassen worden waren.

Fahrzeuge, die mit Einzelgenehmigungen - die nicht für den offiziellen österreichischen Markenimporteur ausgestellt wurden - in Österreich zugelassen sind, und durch lückenhafte Aufzeichnungen im Serviceheft die Vorgeschichte des Fahrzeuges nicht nachvollziehbar ist, können mit einem geringeren Kurswert berechnet werden.

Die Anzahl, der Vorbesitzer beeinflusst den Wert eines Gebrauchtfahrzeuges.

Für die Bewertung eines Gebrauchtfahrzeuges ist der Tag der Erstzulassung des fabriksneuen Fahrzeuges entscheidend. Mit diesem Stichtag beginnt auch die Garantiezeit zu laufen. Bei Schätzungen und im Schadenfalle wird der oben angeführte Stichtag als Basis der Bewertung zugrunde gelegt.

Zusammenfassung der Wiederherstellungskosten:

		<i>exkl. USt.</i>	<i>Ust.</i>	<i>inkl. USt.</i>
Technik	EUR			
Innenraum	EUR	1 289,99	258,00	1 547,99
Räder - Bereifung	EUR	139,00	27,80	166,80
Fehlteile	EUR	81,81	16,36	98,17
Nicht verrechenbar	EUR			
Gesamtsumme aller Schäden	EUR	1 510,80	302,16	1 812,96

18.12.2025 14:21:45

Fahrzeug



18.12.2025 14:21:45

Fahrzeug



18.12.2025 14:21:45

Fahrzeug



18.12.2025 14:21:45

Fahrzeug



18.12.2025 14:21:45

Fahrzeug



18.12.2025 14:21:45

Fahrzeug

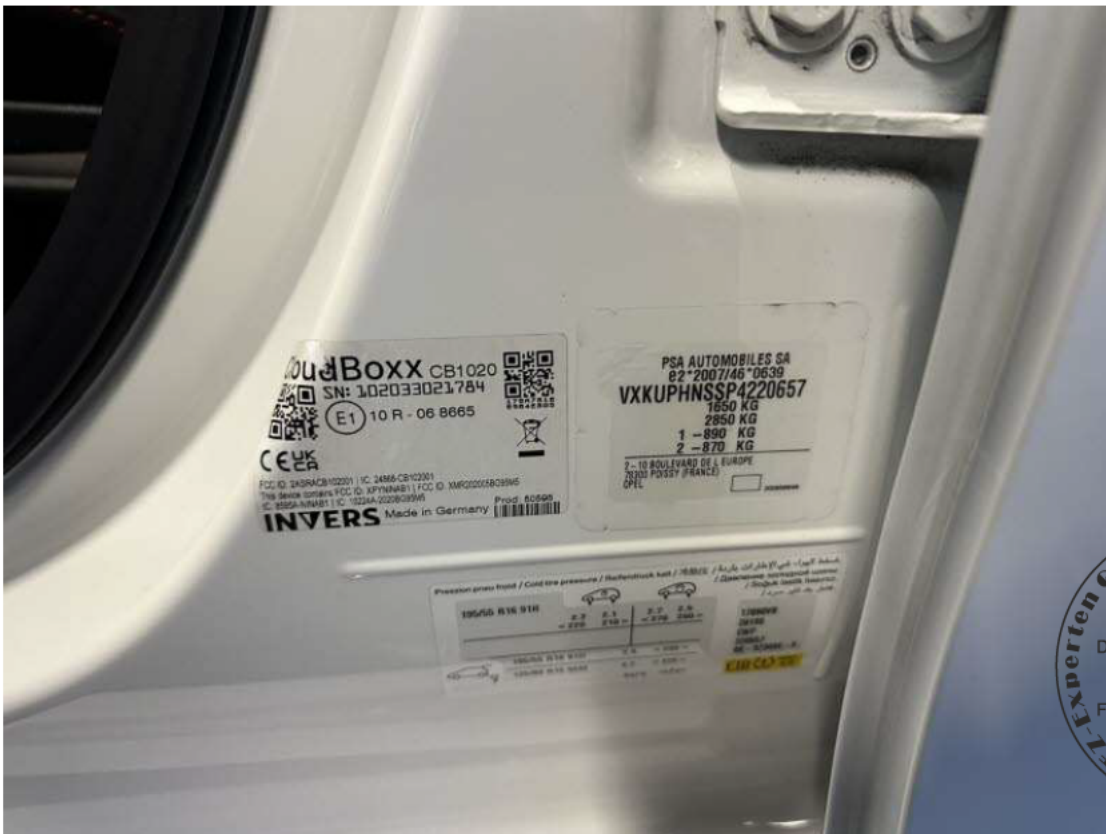

18.12.2025 14:21:48

Fahrzeug

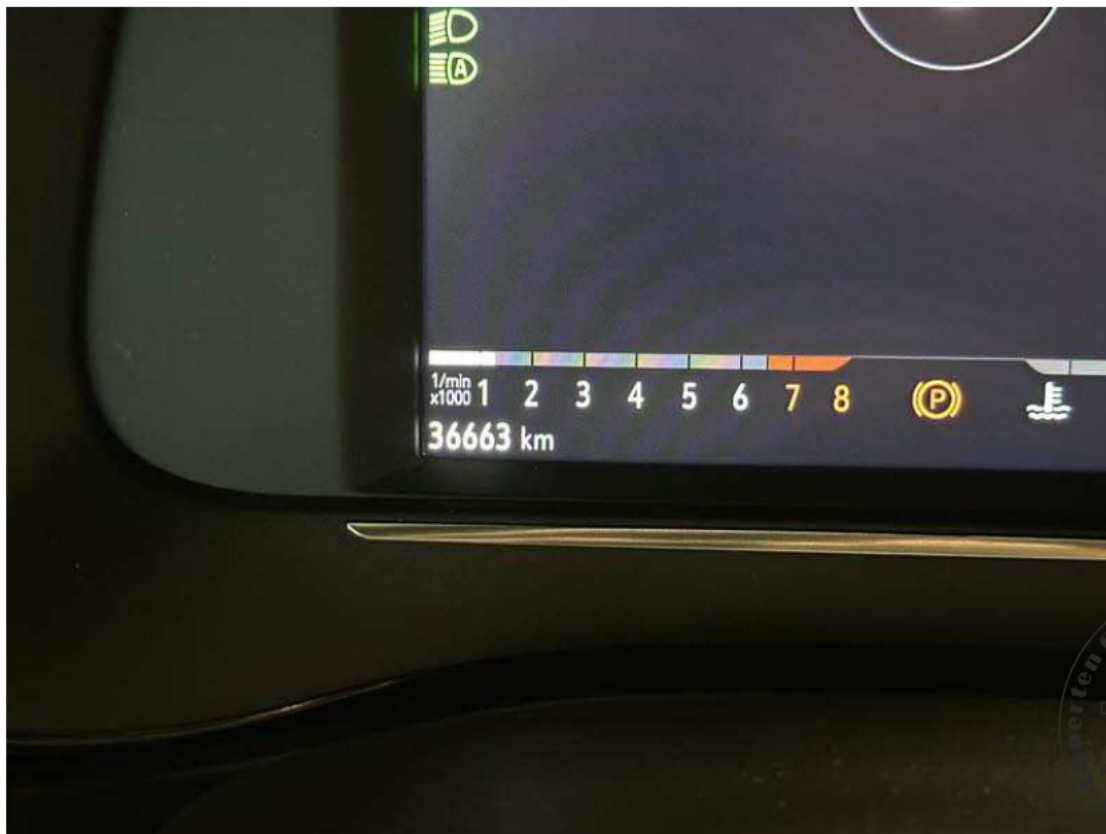

18.12.2025 14:21:48

Fahrzeug



18.12.2025 14:21:48

Fahrzeug



18.12.2025 14:21:48

Fahrzeug



18.12.2025 14:21:48

Fahrzeug



18.12.2025 14:21:49

Fahrzeug



18.12.2025 14:21:49

Fahrzeug



18.12.2025 14:21:46

Fahrzeug

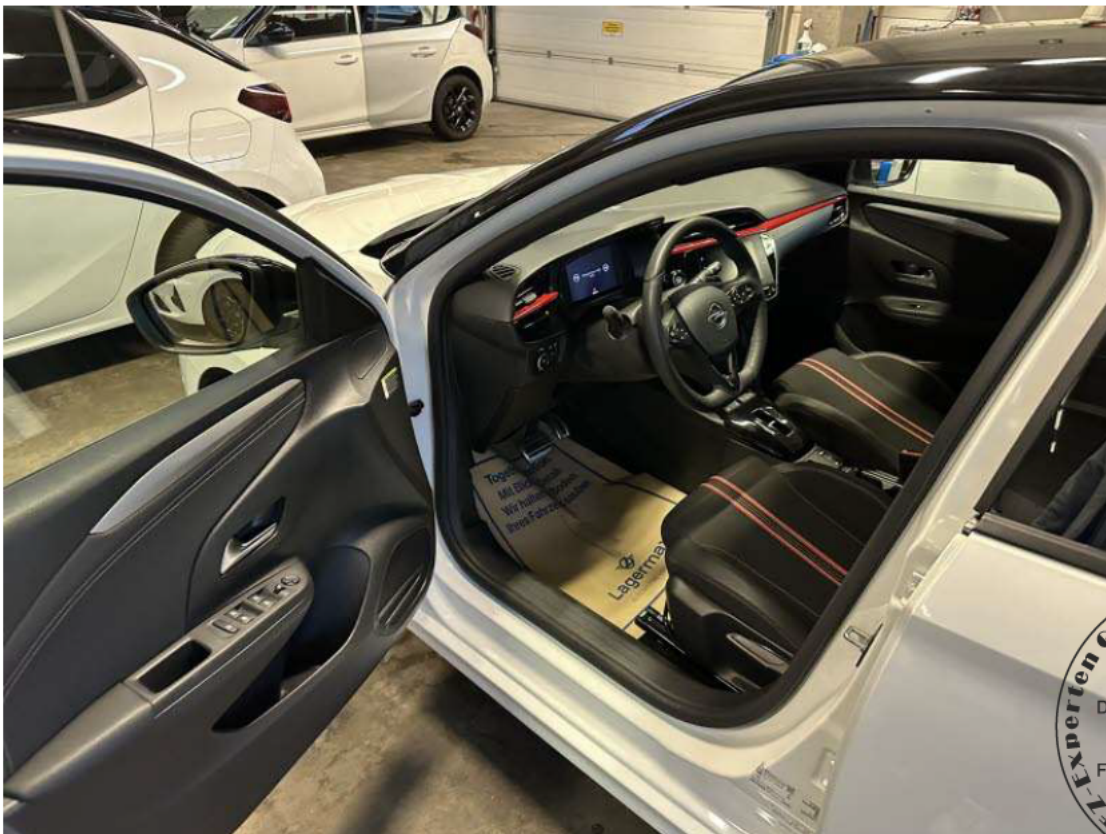

18.12.2025 14:21:46

Fahrzeug



18.12.2025 14:21:46

Fahrzeug



18.12.2025 14:21:47

Fahrzeug



18.12.2025 14:21:47

Fahrzeug



18.12.2025 14:21:47

Fahrzeug



18.12.2025 14:21:47

Fahrzeug



18.12.2025 14:21:48

Fahrzeug



18.12.2025 14:21:48

Fahrzeug



18.12.2025 14:21:48

Fahrzeug



2231 Strasshof
Dr. Semmelweis Gasse 11
Tel +43 2287 22 414
Fax +43 810 9554 052760

18.12.2025 14:21:48

Fahrzeug



2231 Strasshof
Dr. Semmelweis Gasse 11
Tel +43 2287 22 414
Fax +43 810 9554 052760

18.12.2025 14:21:48

Fahrzeug

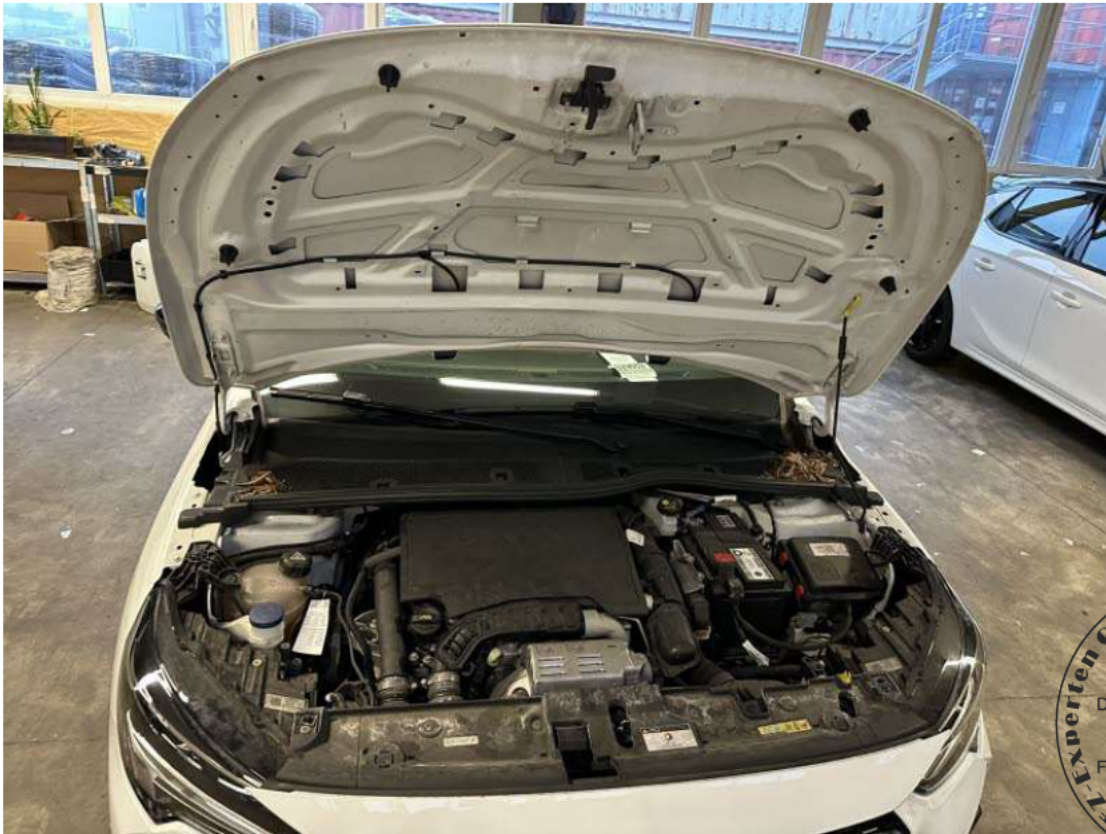

18.12.2025 14:21:48

Fahrzeug



18.12.2025 14:21:48

Fahrzeug

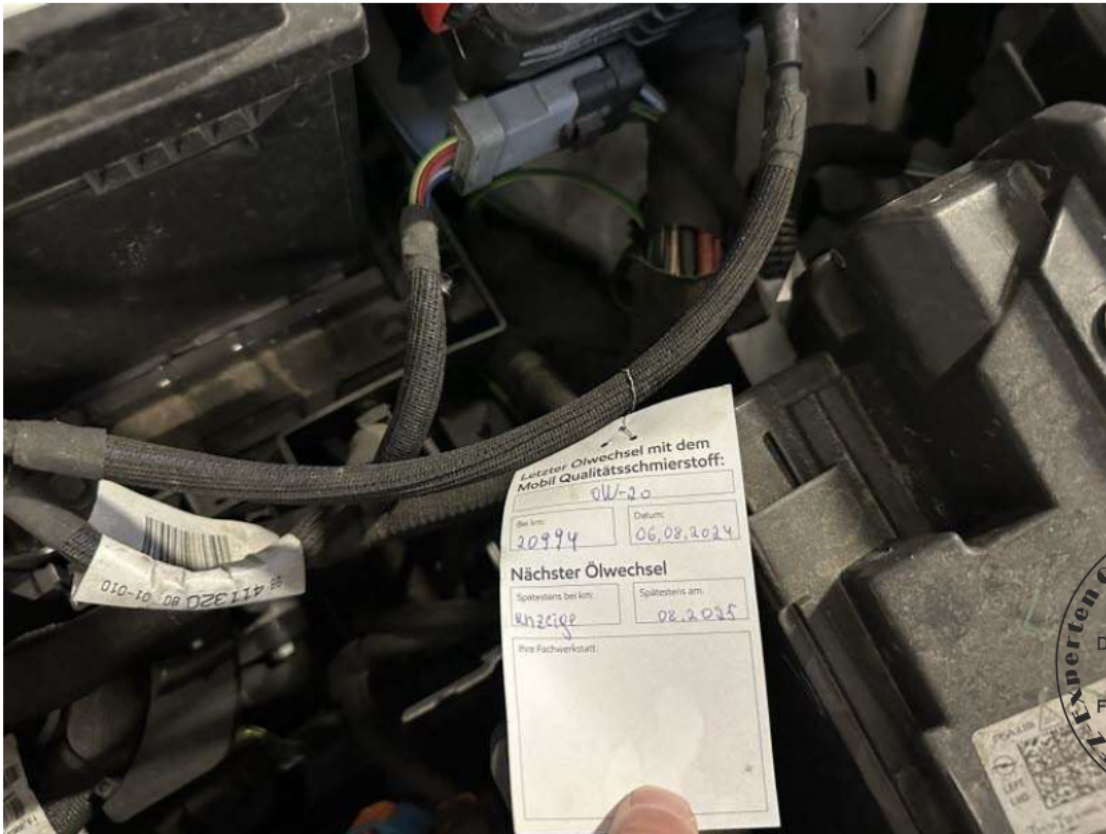

18.12.2025 14:21:45

Fahrzeug



18.12.2025 14:21:45

Fahrzeug



18.12.2025 14:21:46

Innenraum

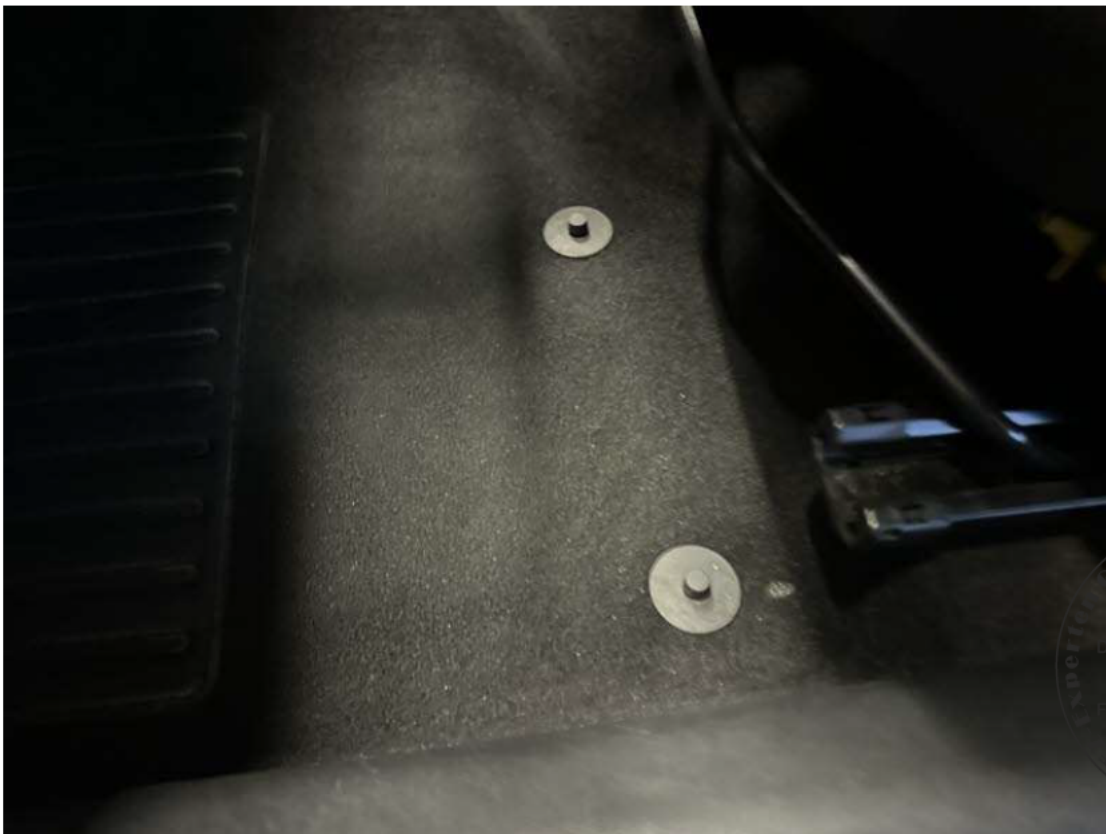

18.12.2025 14:21:46

Innenraum

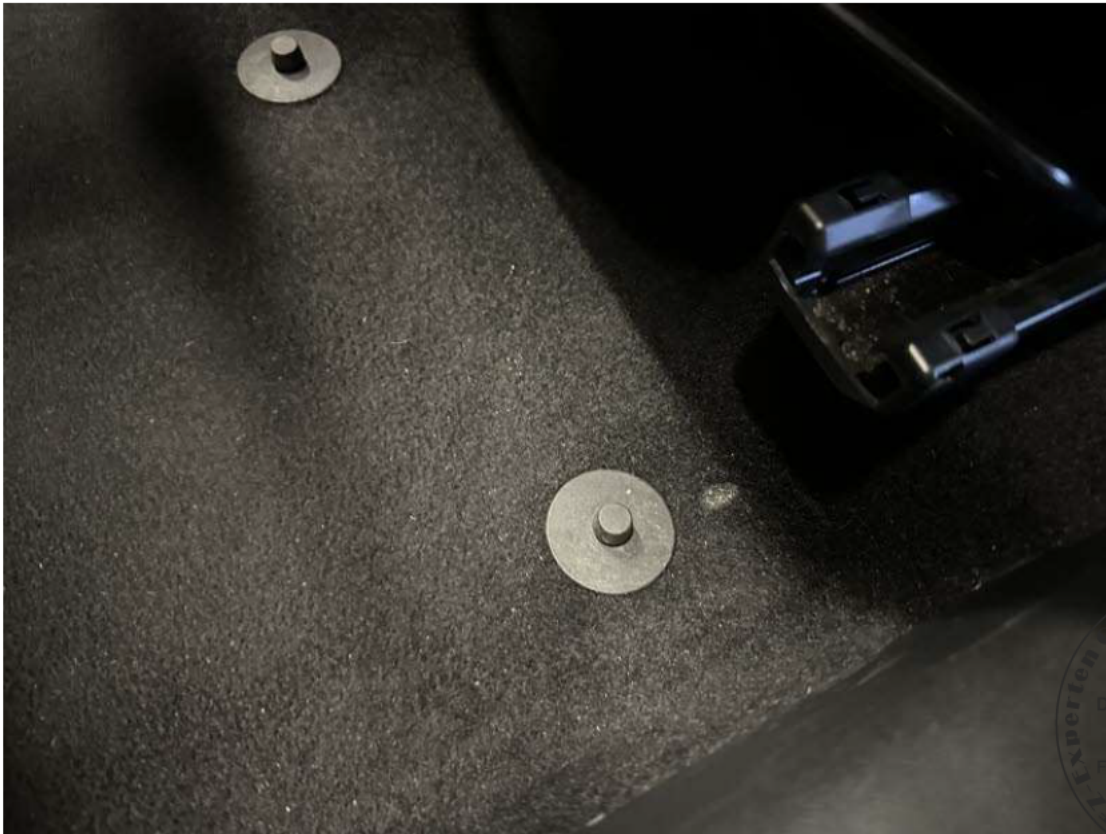

18.12.2025 14:21:49

Innenraum



18.12.2025 14:21:49

Innenraum



18.12.2025 14:21:49

Innenraum



18.12.2025 14:21:47

Innenraum



18.12.2025 14:21:47

Innenraum



18.12.2025 14:21:47

Innenraum



18.12.2025 14:21:47

Innenraum



18.12.2025 14:21:47

Innenraum



18.12.2025 14:21:49

Räder - Bereifung



18.12.2025 14:21:49

Räder - Bereifung



18.12.2025 14:21:46

Fehlteile



18.12.2025 14:21:46

Fehlteile



18.12.2025 14:21:49

Fehlteile



18.12.2025 14:21:48

Fehlteile



18.12.2025 14:21:46

Nicht verrechenbar



18.12.2025 14:21:46

Nicht verrechenbar



18.12.2025 14:21:46

Nicht verrechenbar



18.12.2025 14:21:46

Nicht verrechenbar



18.12.2025 14:21:46

Nicht verrechenbar

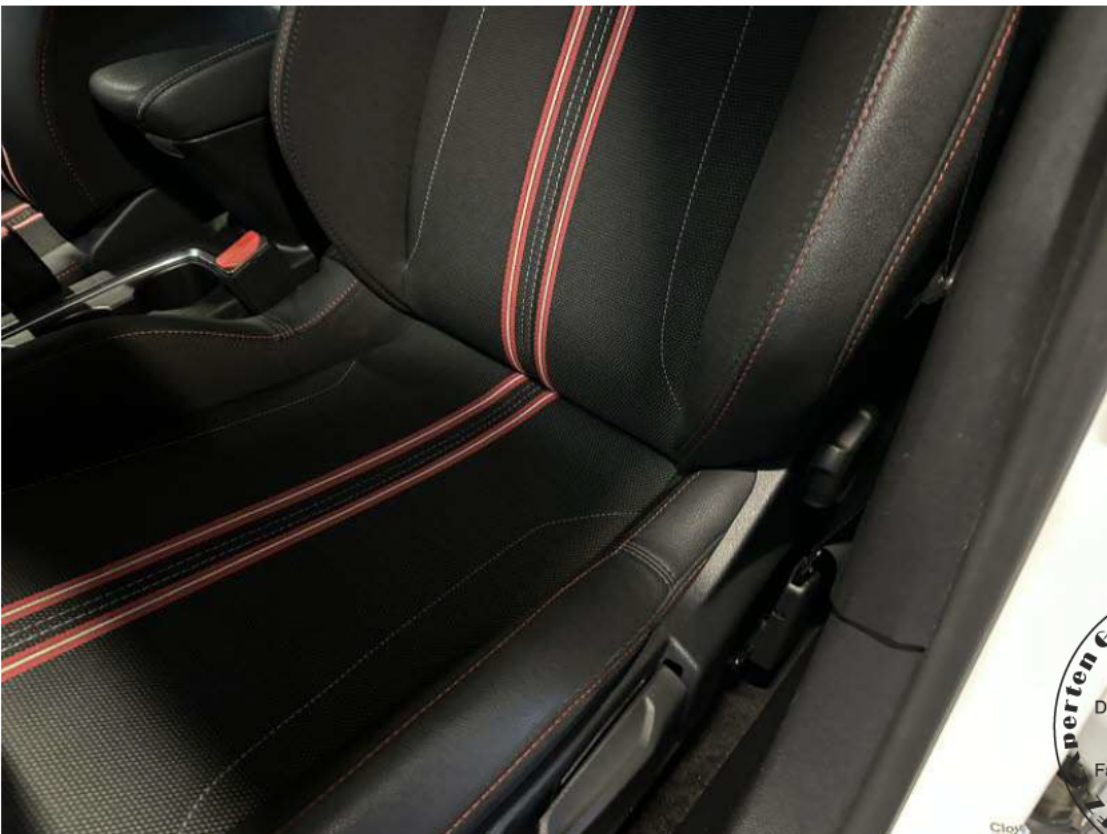

18.12.2025 14:21:46

Nicht verrechenbar



18.12.2025 14:21:46

Nicht verrechenbar

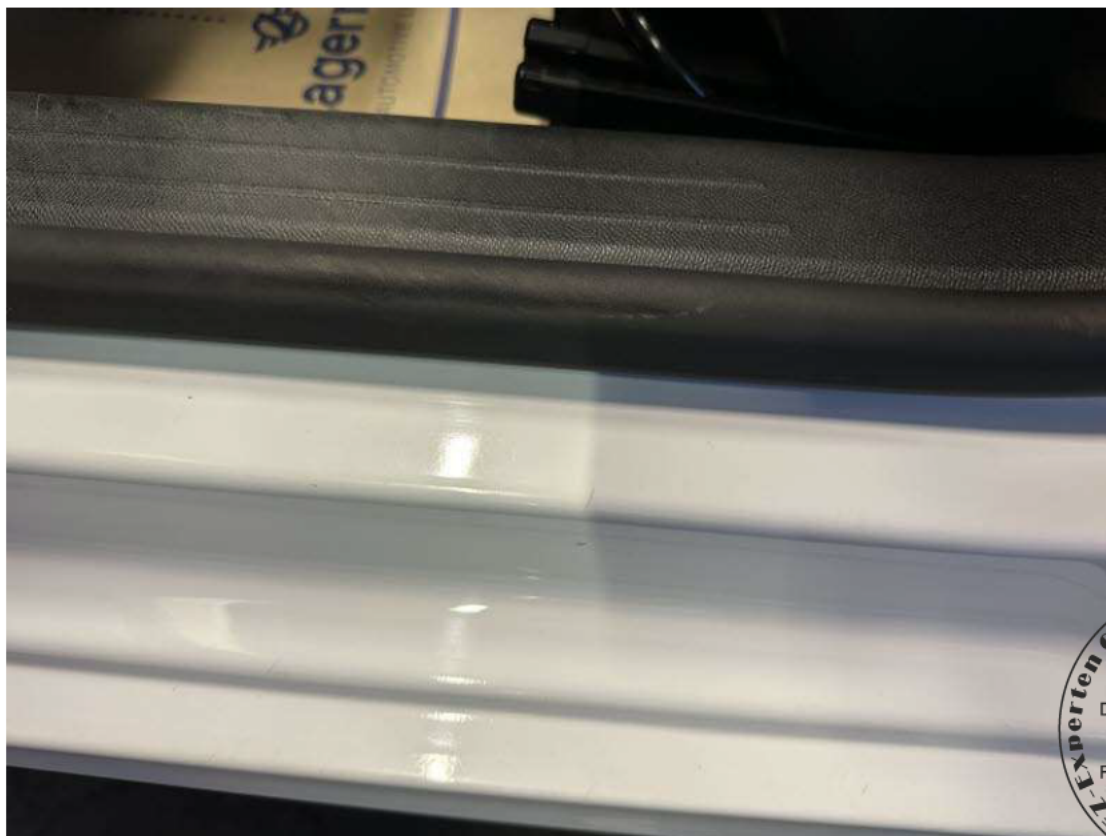

18.12.2025 14:21:46

Nicht verrechenbar



18.12.2025 14:21:46

Nicht verrechenbar



18.12.2025 14:21:46

Nicht verrechenbar



18.12.2025 14:21:46

Nicht verrechenbar

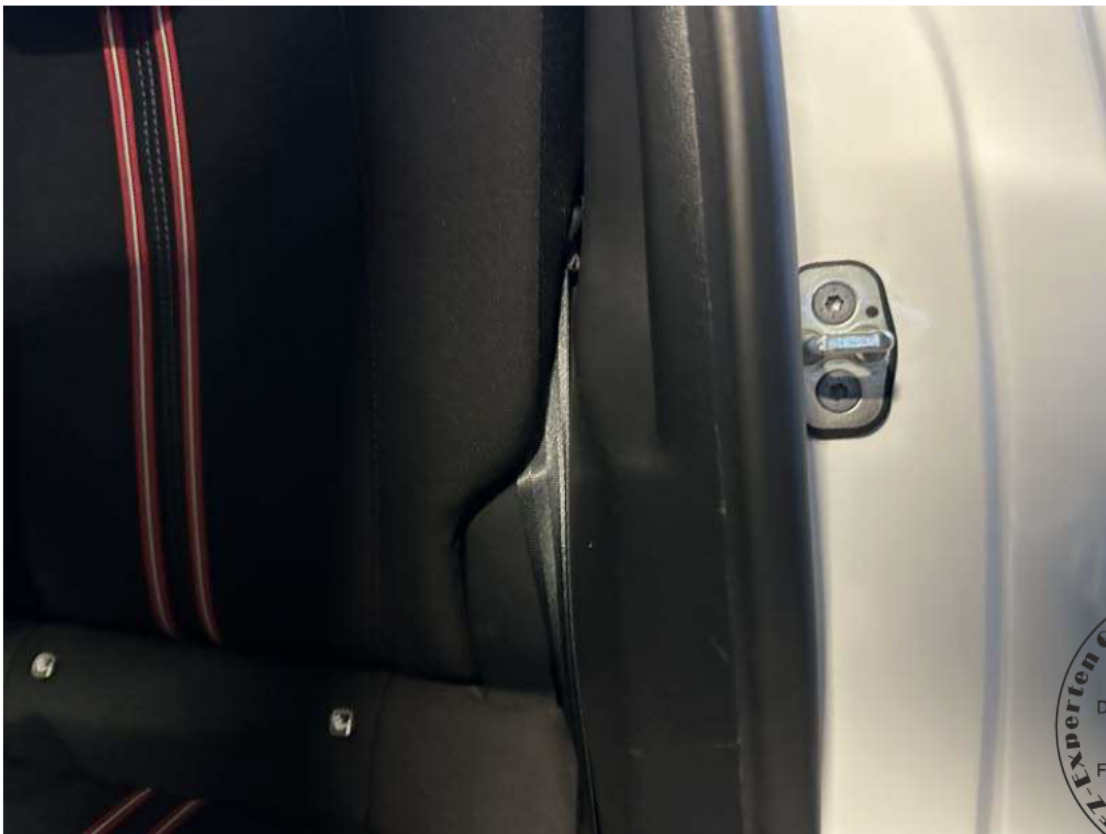

18.12.2025 14:21:46

Nicht verrechenbar



18.12.2025 14:21:46

Nicht verrechenbar



18.12.2025 14:21:46

Nicht verrechenbar



18.12.2025 14:21:46

Nicht verrechenbar



18.12.2025 14:21:46

Nicht verrechenbar

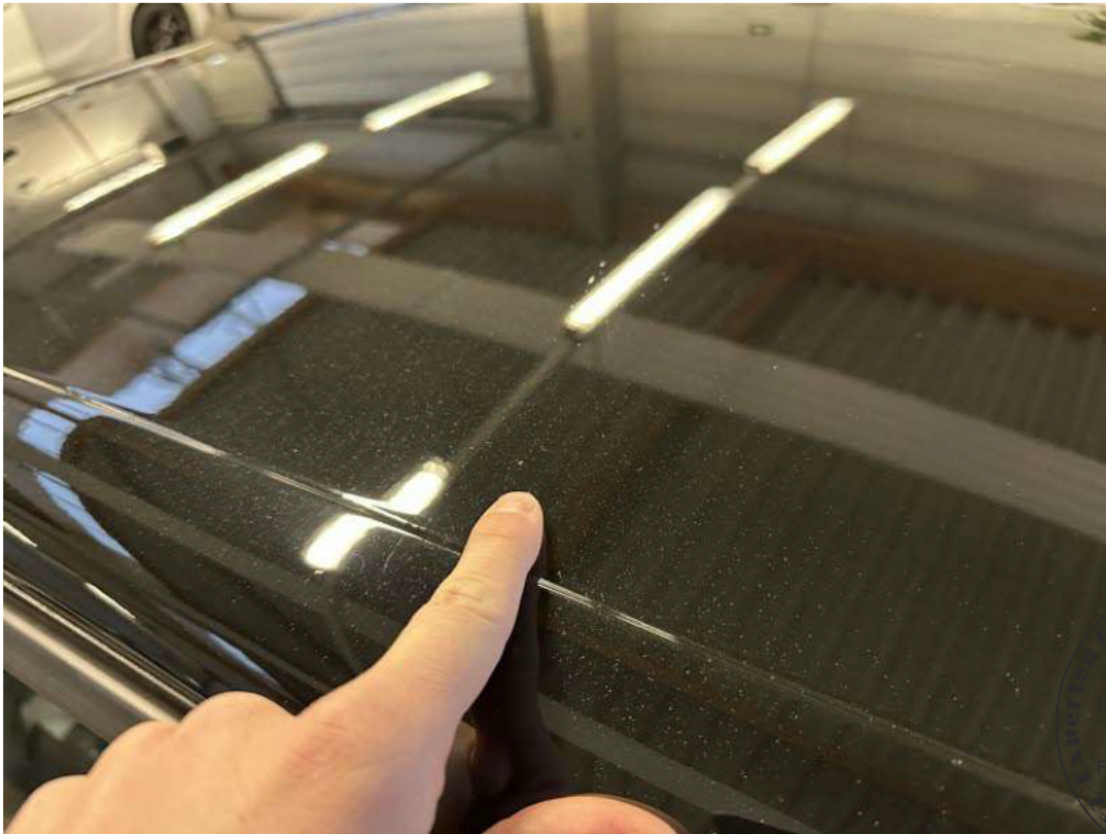

18.12.2025 14:21:46

Nicht verrechenbar

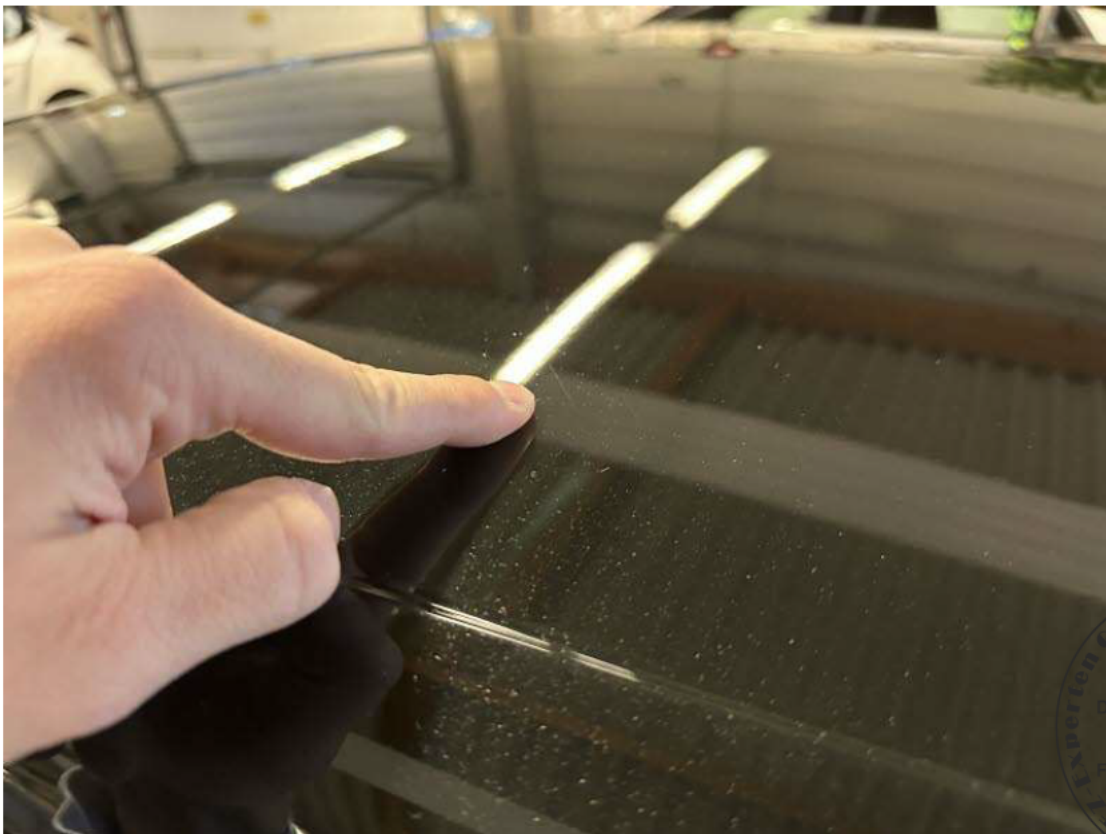

18.12.2025 14:21:47

Nicht verrechenbar

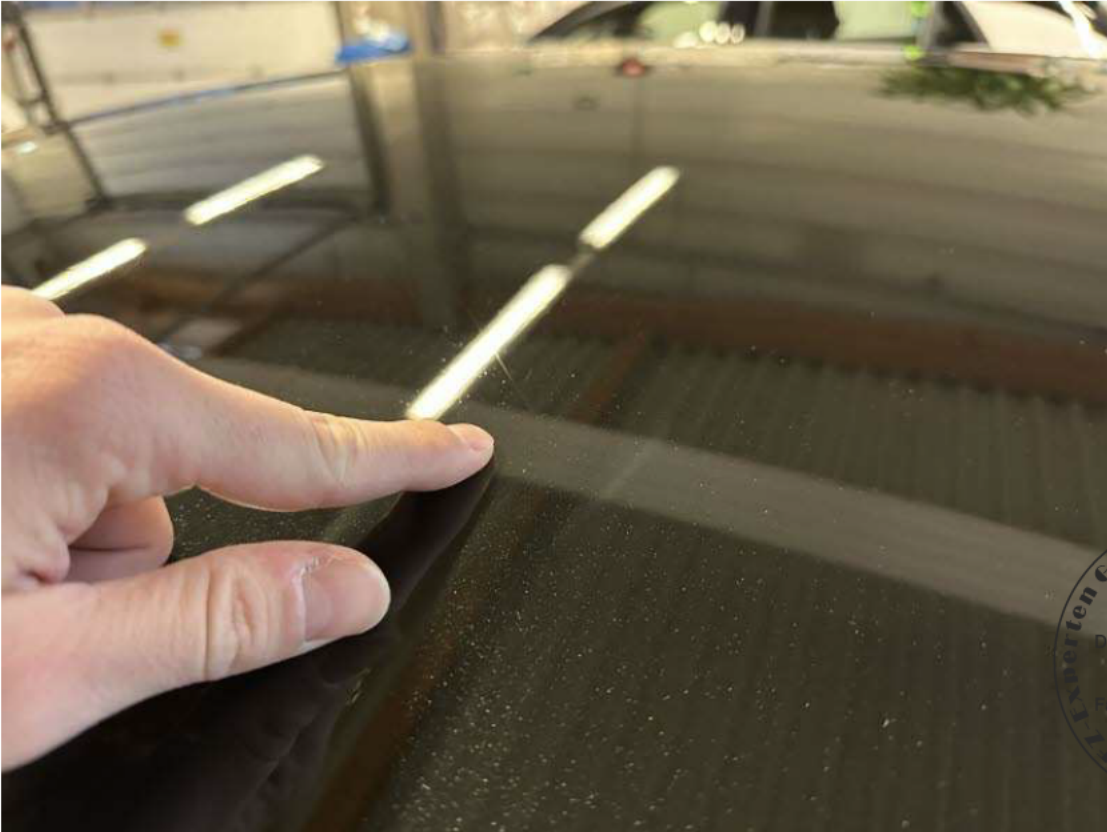

18.12.2025 14:21:47

Nicht verrechenbar

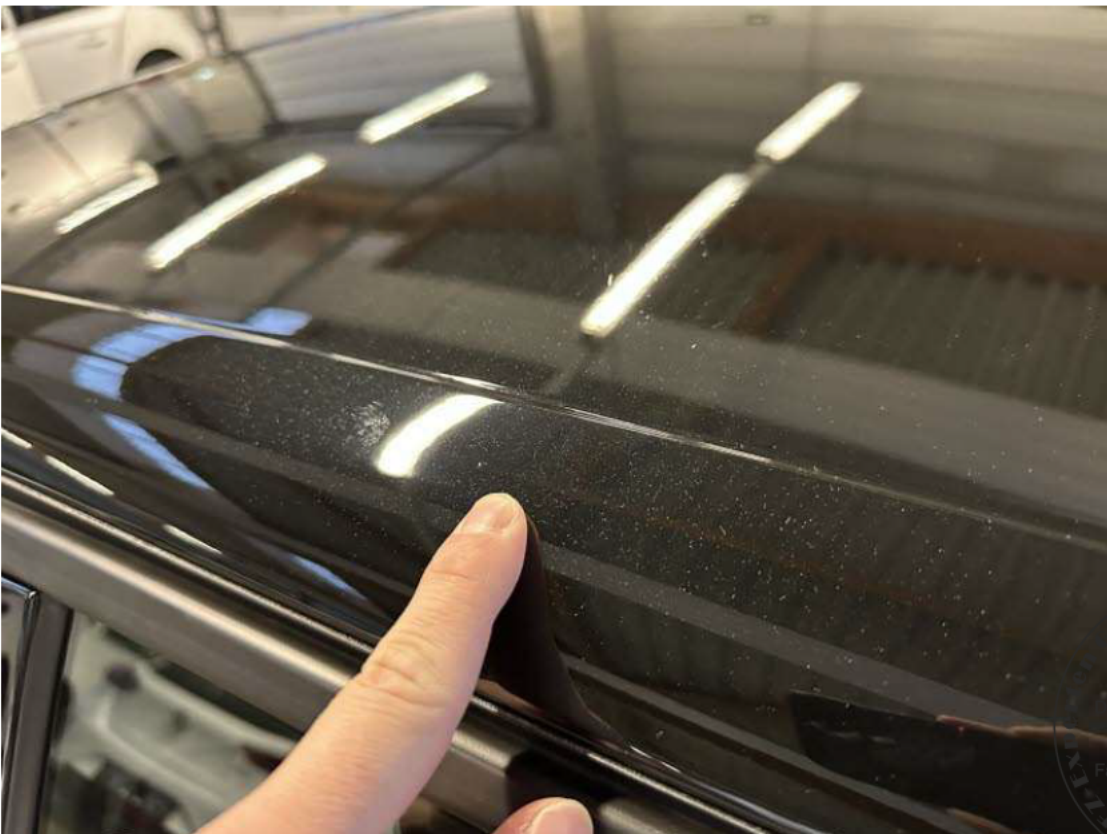

18.12.2025 14:21:47

Nicht verrechenbar



18.12.2025 14:21:47

Nicht verrechenbar



18.12.2025 14:21:47

Nicht verrechenbar



18.12.2025 14:21:47

Nicht verrechenbar



18.12.2025 14:21:47

Nicht verrechenbar



18.12.2025 14:21:47

Nicht verrechenbar



18.12.2025 14:21:48

Nicht verrechenbar



18.12.2025 14:21:48

Nicht verrechenbar



18.12.2025 14:21:48

Nicht verrechenbar



18.12.2025 14:21:48

Nicht verrechenbar



18.12.2025 14:21:48

Nicht verrechenbar

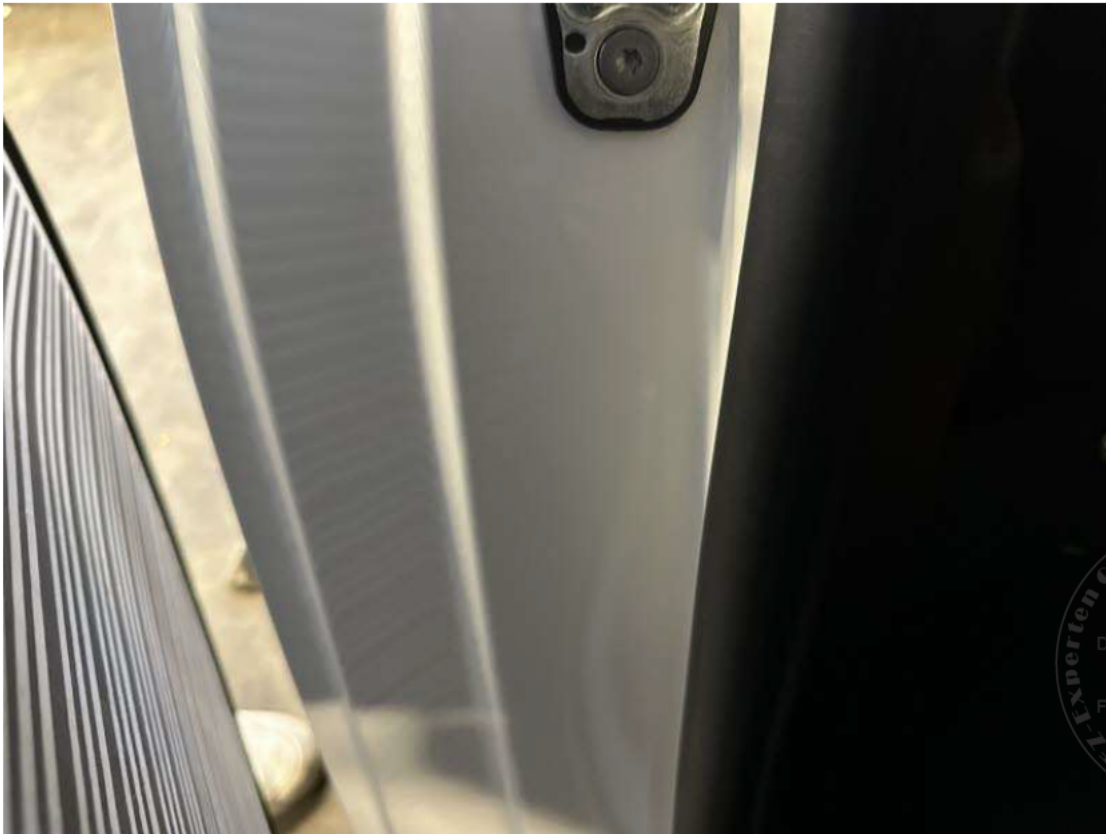

18.12.2025 14:21:48

Nicht verrechenbar



18.12.2025 14:21:48

Nicht verrechenbar



ITL Experten GmbH Sachverständigenbüro
2231 Strasshof
Dr. Semmelweis Gasse 11
Tel +43 2287 22 414
Fax +43 810 9554 052760

18.12.2025 14:21:48

Nicht verrechenbar



ITL Experten GmbH Sachverständigenbüro
2231 Strasshof
Dr. Semmelweis Gasse 11
Tel +43 2287 22 414
Fax +43 810 9554 052760

18.12.2025 14:21:49

Nicht verrechenbar



18.12.2025 14:21:49

Nicht verrechenbar



18.12.2025 14:21:49

Nicht verrechenbar



18.12.2025 14:21:49

Nicht verrechenbar



18.12.2025 14:21:49

Nicht verrechenbar



18.12.2025 14:21:49

Nicht verrechenbar



18.12.2025 14:21:49

Nicht verrechenbar



18.12.2025 14:21:49

Nicht verrechenbar

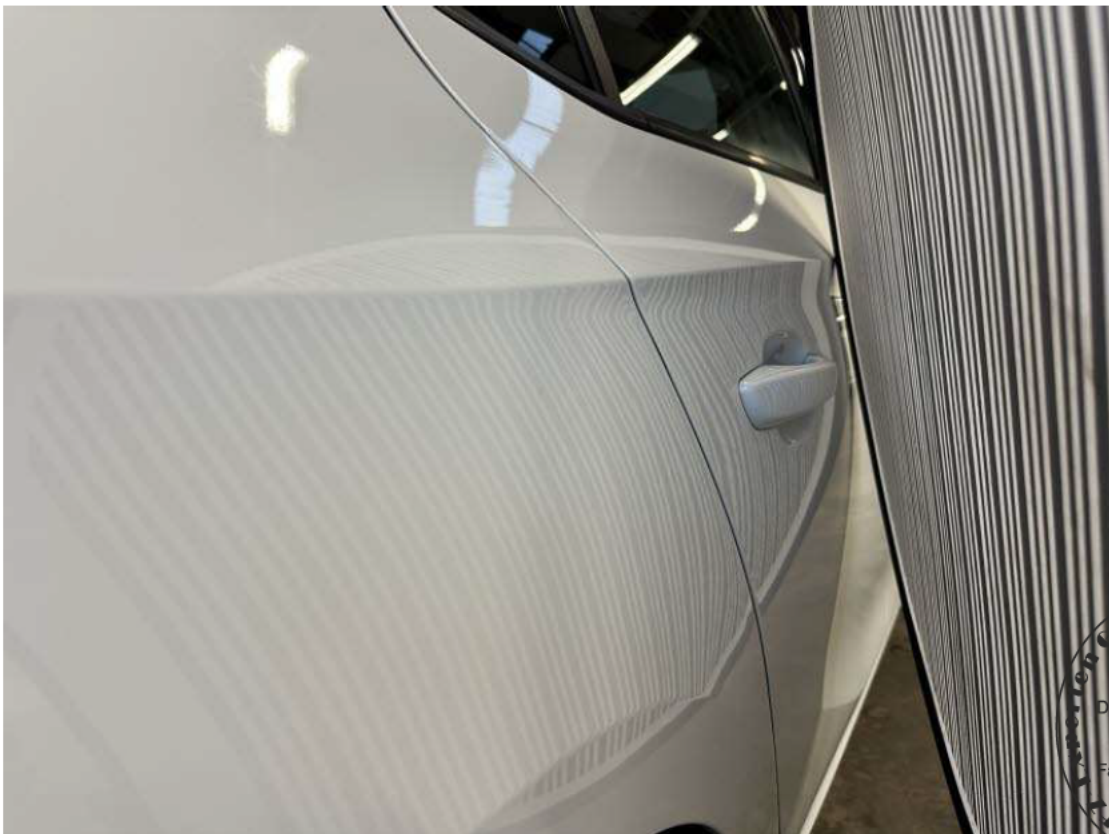

18.12.2025 14:21:47

Nicht verrechenbar



18.12.2025 14:21:47

Nicht verrechenbar

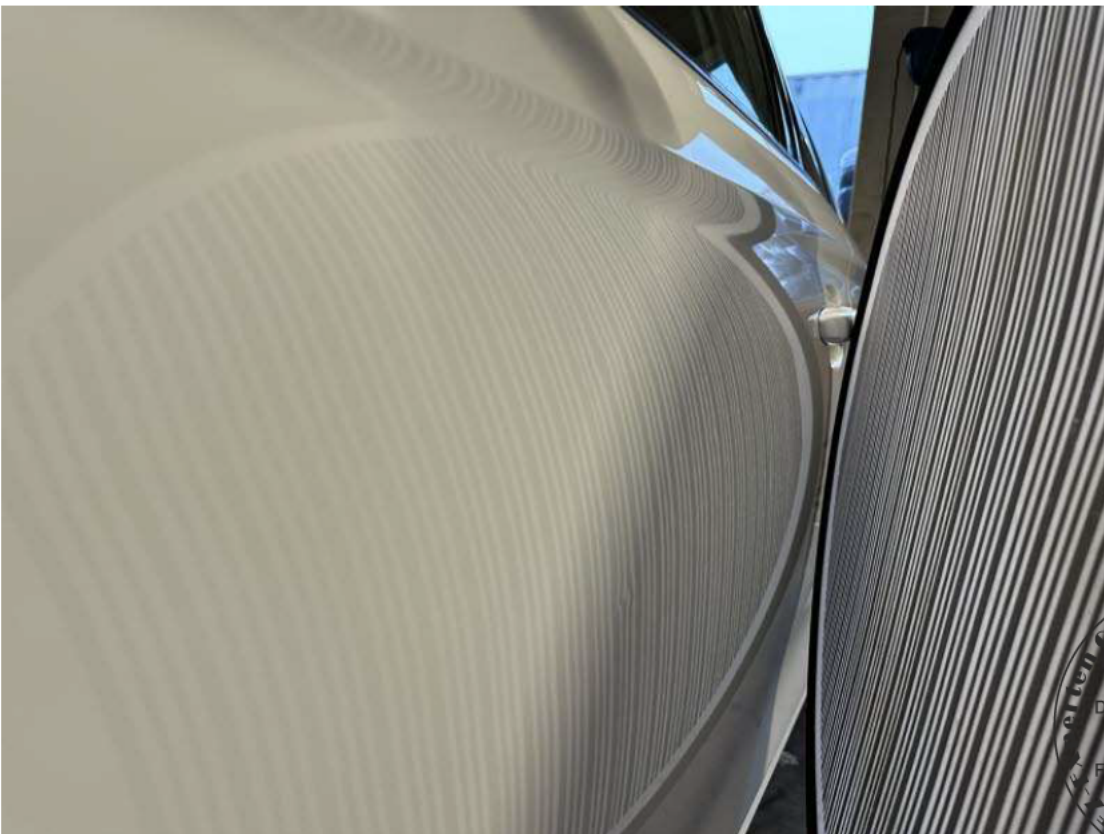

18.12.2025 14:21:47

Nicht verrechenbar

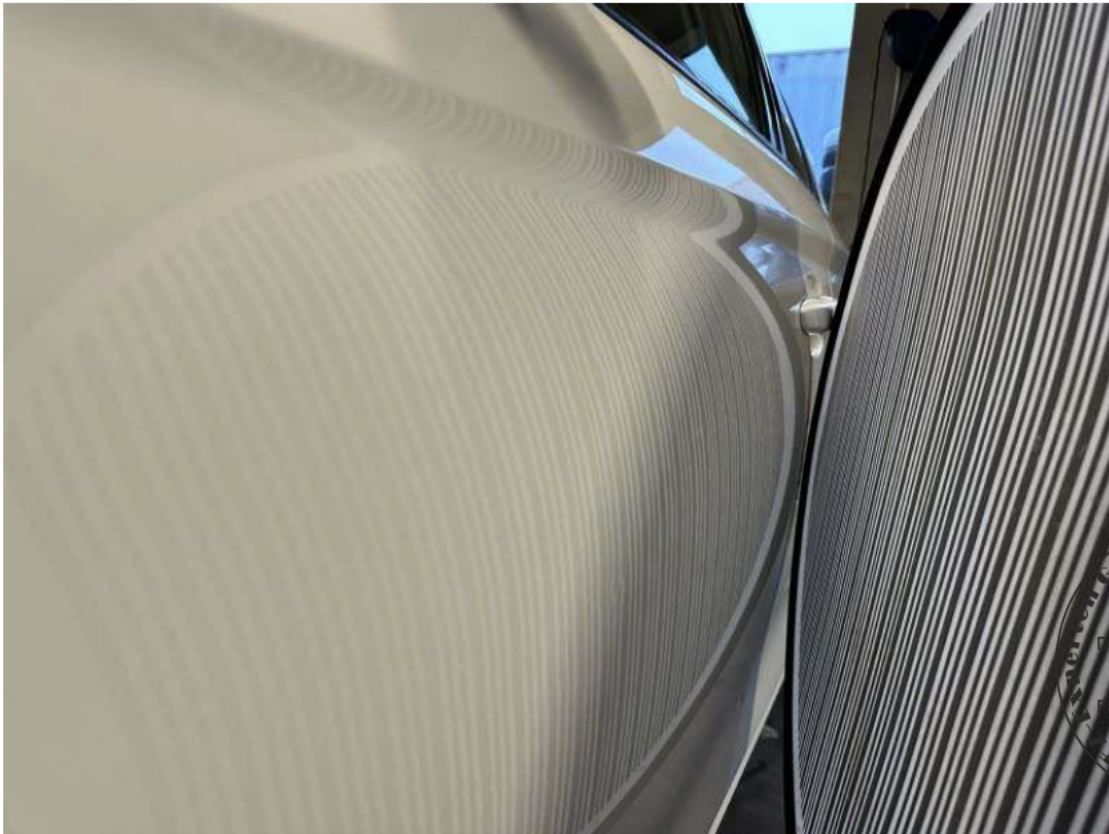

18.12.2025 14:21:47

Nicht verrechenbar



18.12.2025 14:21:47

Nicht verrechenbar



18.12.2025 14:21:47

Nicht verrechenbar



18.12.2025 14:21:47

Nicht verrechenbar



18.12.2025 14:21:47

Nicht verrechenbar



18.12.2025 14:21:47

Nicht verrechenbar



18.12.2025 14:21:48

Nicht verrechenbar



18.12.2025 14:21:45

Nicht verrechenbar



18.12.2025 14:21:46

Nicht verrechenbar



18.12.2025 14:21:48

Nicht verrechenbar



18.12.2025 14:21:48

Nicht verrechenbar

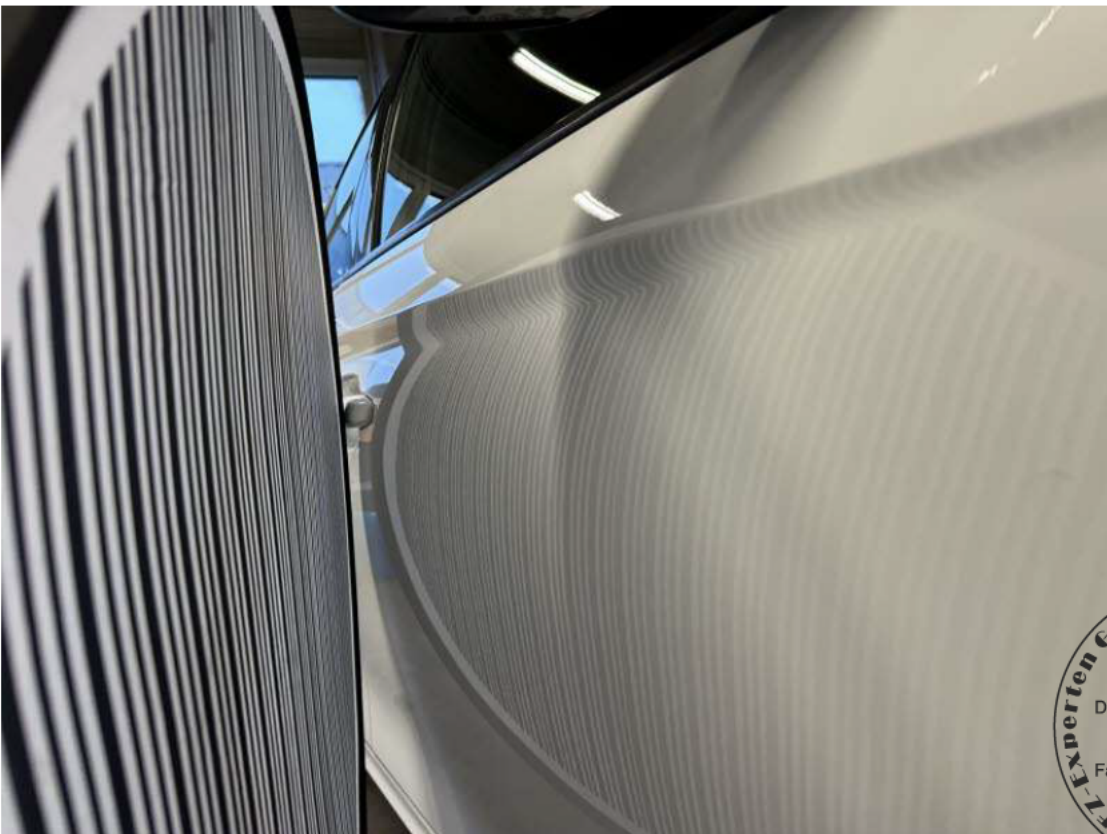

18.12.2025 14:21:48

Nicht verrechenbar



18.12.2025 14:21:48

Nicht verrechenbar

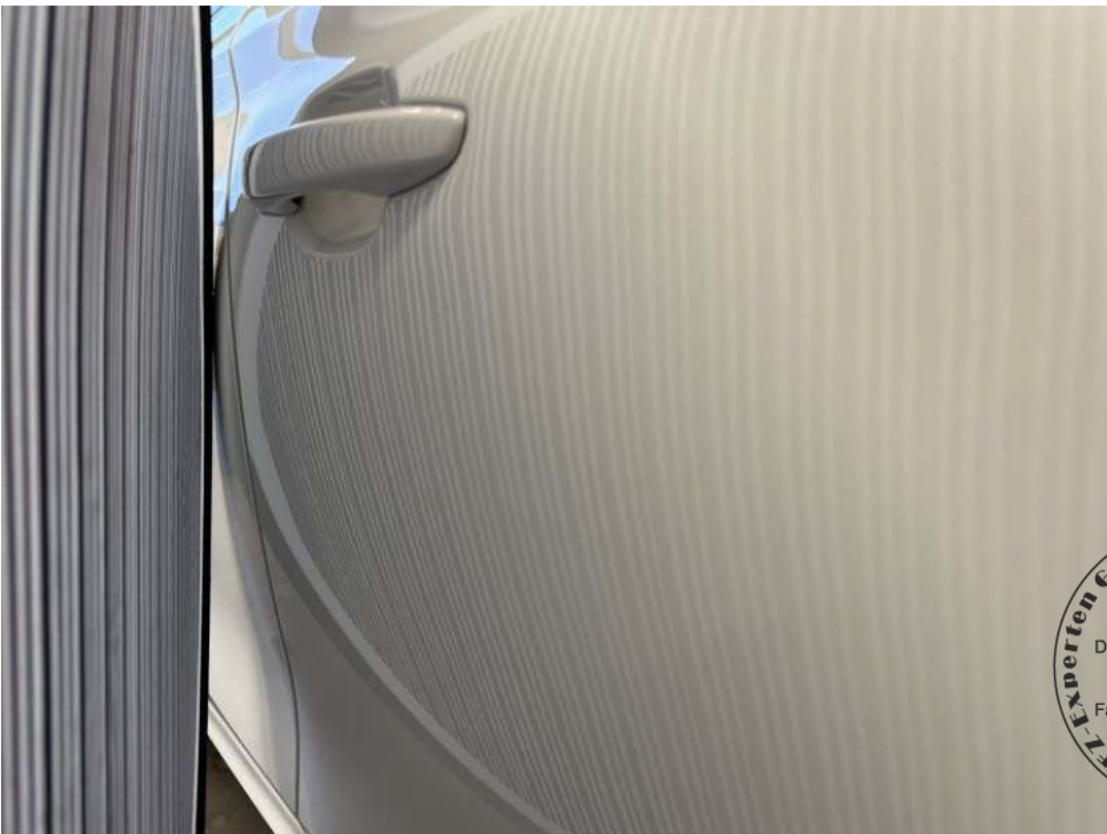

18.12.2025 14:21:48

Nicht verrechenbar



18.12.2025 14:21:48

Nicht verrechenbar

