



Zustandsbericht

Kunde :	Allane SE	Amtl. Kennzeichen :	EU-WM20
Berichtsnummer :	0000000919298-DE613		
Referenznummer:	31178480		

Fahrzeugdaten

Hyundai Tucson (NX)(12.2020->) N Line Hybrid 2WD

Fahrzeug-Ident.-Nr.:	TMAJB811BPJ276359	Laufleistung abgelesen:	19224 km
Erstzulassung / Baujahr:	24.07.2024 / 2024	Besichtigungsdatum/-ort:	13.05.2026 Dieselstraße 3, 85386 Eching
Fahrzeugart:	SUV	Aufbauart:	Kombilimousine
Kraftstoff:	Hybr.Benzin/Elektro	Getriebe Art:	Automatik
Navi.-Datenträger:	Festplattenlaufwerk	Hubraum / Leistung:	1598 ccm / 132 kW (179 PS)
Antriebsart:	-	Lackfarbe:	Abyss Black / MET
Lackart:	Uni	Türen / Sitzplätze:	5 / 5
Anzahl Schlüssel:	2	Nächste HU / AU:	07.2027 / 07.2027
Polster Art:	Leder/Stoff	Serviceheft verfügbar:	Ja
Farbe Innenausstattung:	Schwarz	Serviceheft gepflegt:	Ja
Raucherfahrzeug:	Nein	Letzter Service km / am:	12926 / 08.08.2025
Fahrzeug fahrbereit:	Ja	Vorgelegte Fahrzeug- Unterlagen:	ZB I (Fzg.Schein)
Zustand aussen:	3 - Durchschnittlich	Zustand innen:	3 - Durchschnittlich

Der Zustandsbericht wurde unparteiisch und nach bestem Wissen und Gewissen erstellt. Die im Zustandsbericht aufgeführten Bilder sind Bestandteil der Fahrzeugbeschreibung, hinsichtlich der Ausstattung und des Fahrzeug-zustandes.



Montierte Bereifung

Reifenart / Felgentyp:	Sommerreifen	Aluminium original
1. Achse - links / Zust.	Michelin	235/50/R19/103V 6 mm
1. Achse - rechts / Zust.	Michelin	235/50/R19/103V 6 mm
2. Achse - links / Zust.	Michelin	235/50/R19/103V 6 mm
2. Achse - rechts / Zust.	Michelin	235/50/R19/103V 6 mm
Verkehrssicherheit:	Verkehrssicher	

Serienausstattung

- | | |
|--|--|
| <ul style="list-style-type: none"> • 8 Lautsprecher
Subwoofer • Ablagetasche an Vordersitzlehnen • Airbag Beifahrerseite abschaltbar • Aktives Bremslicht (ESS) • Ambiente-Beleuchtung • Anti-Blockier-System (ABS) • Assistenz-Paket
Navigationsbasierte Adaptive Geschwindigkeitsregelanlage (Tempomat) mit Abstandsregelung (NSCC), Fahrassistenz-System: Ausstiegswarnung, Fahrassistenz-System: Querverkehrs-Assistent Heck (Cross Traffic), Fahrassistenz-System: aktiver Totwinkel-Assistent, Fahrassistenz-System: Autobahnassistent (Highway Driving Assist, HDA) • Außenspiegel Abyss Black • Außenspiegel elektr. verstell- und heizbar, beide • Blinkleuchte in Außenspiegel integriert • Dachreling • Digital Cockpit (Instrumentenanzeige Digital)
Bordcomputer • Einschaltautomatik für Fahrlicht / Lichtsensor • Elektron. Stabilitätskontrolle (ESC) mit Bremsassistent | <ul style="list-style-type: none"> • Abbiegelicht • Airbag Beifahrerseite • Airbag Fahrerseite • Alarmanlage • Anhänger-Stabilisierungs-Programm (TSA) • Antriebsart Frontantrieb • Audiosystem Radio RDS • Außenspiegel elektr. anklappbar • Belüftung Innenraum (Multi-Air-Modus) • Dachhimmel schwarz • Dachspoiler
3. Bremsleuchte • Doppelendrohr Auspuffanlage • Elektr. Bremskraftverteilung • Fahrassistenz-System: aktiver Spurhalteassistent (LKAS, Lane Keep Assist System) |
|--|--|

- Fahrassistenz-System: Aufmerksamkeits-Assistent
- Fahrassistenz-System Bergabfahr-Assistent
- Fahrassistenz-System Einparkhilfe vorn und hinten
Einparkhilfe hinten
- Fahrassistenz-System Fernlichtassistent
- Fahrassistenz-System: Multikollisionsbremse (Multi Collision Brake)
- Fahrassistenz-System: Verkehrszeichenerkennung, erweitert (Geschwindigkeits-Regel-/Begrenzeranlage)
- Freisprecheinrichtung Bluetooth
- Funktions-Paket
Sitzheizung vorn, Fensterheber elektr. mit Einklemmschutz, Fensterheber elektrisch vorn und hinten, mit Auf- / Ab-Automatik
- Gepäcknetz im Koffer-/Laderaum
- Geschwindigkeits-Begrenzeranlage (Speed-Limiter)
- Getränkehalter hinten
- Gurtstraffer
- Heckleuchten LED
- Hybrid 169 kW (Motor 1,6 Ltr. - 132 kW T-GDI)
- Innenspiegel mit Abblendautomatik
- Karosserie 5-türig
- Kopf-Airbag-System
- Kühlergrill dunkel verchromt
- Lenkrad (Leder)
Lenkrad (Sport/Leder), Lenkrad (Leder) mit Multifunktion
- Lenkrad mit Schaltwippen
- Lenksäule (Lenkrad) längsverstellbar
- LM-Felgen
- Mittelarmlehne hinten
- Fahrassistenz-System: Autonome Notbremsfunktion inkl. Frontkollisionswarnung (FCA)
Fahrassistenz-System: Autonome Notbremsfunktion inkl. Fußgängererkennung (FCA-Ped.), Fahrassistenz-System: Autonome Notbremsfunktion inkl. Fahrradfahrererkennung (FCA-Cyc.), Fahrassistenz-System: Autonome Notbremsfunktion inkl. Abbiegefunktion (FCA-JT)
- Berganfahrhilfe
- Fahrassistenz-System Fahrprofilwahl (Drive Mode)
- Fahrassistenz-System: Insassenalarm (ROA)
- Fahrassistenz-System: Sicherheitssystem mit automatischem Notruf (ERA GLONASS / eCall)
- Fensterrahmen Zierleisten schwarz glänzend
- Frontscheibe Verbundglas
- Gegenlenkunterstützung (Vehicle Stability Management, VSM)
- Gepäckraumabdeckung / Rollo
- Getriebe Automatik - (6-Stufen)
- Getränkehalter vorn
- Heckklappe/-Deckel elektr. betätigt (Öffnung, sensorgesteuert)
- Heckscheibe heizbar
- Induktionsladeschale für Smartphone
- Isofix-Aufnahmen für Kindersitz
- Klimaautomatik 3-Zonen
- Kopfstützen hinten verstellbar
- Lendenwirbelstütze Sitz vorn links, verstellbar
- Lenkrad heizbar
- Lenksäule (Lenkrad) höhenverstellbar
- Leseleuchte
- Luftdüsen hinten
- Mittelarmlehne vorn

- Motorhaubenisolierung
- Otto-Partikelfilter (OPF)
- Pedale Aluminium
- Radstand 2680 mm
- Reifendruck-Kontrollsystem
- Rücksitzlehne geteilt/klappbar
- Schadstoffarm nach Abgasnorm Euro 6d
- Schalt-/Wählhebelgriff Leder mit Metall-Applikationen
- Scheibenwischer mit Regensensor
- Seitenairbag vorn
- Servolenkung
- Sitz vorn links höhenverstellbar
- Sitzbezug / Polsterung Stoff/Leder
- Smart-Sense-Plus-Paket
Fahrassistenz-System: Autonome Notbremsfunktion inkl. Abbiegefunktion (FCA-JT)
- Sonnenblenden mit Spiegel (beleuchtet)
- Sound-System KRELL
Subwoofer
- Start-Stop-Knopf
- Steckdose (12V-Anschluß) im Koffer-/Laderaum
- Tagfahrlicht LED
- USB-Anschluss hinten
- Verglasung Akustikglas
- Verglasung hinten abgedunkelt
- Wegfahrsperr (elektronisch)
- Navigations-Paket
Lifetime MapCare (Internetbasierende Dienste), Audio-Navigationssystem, Service-System: Remote Services (Blue Link), Touchscreen-Farbdisplay (10,25 Zoll)
- Parkbremse elektrisch (EPB)
- Radioempfang digital (DAB+)
- Reifen-Reparaturkit
- Rückfahrkamera
- Rücksitzlehne umklappbar mit Fernentriegelung im Kofferraum
- Schalt-/Wählhebel (Shift by Wire)
- Scheibenbeschlagerkennung / Regelung
- Scheinwerfer Voll-LED
- Seitenairbag vorn mitte (Central Airbag)
- Sicherheitsgurte vorn höhenverstellbar
- Sitz vorn rechts höhenverstellbar
- Smart-Key
- Sonderlackierung Engine Red Uni
- Sonnenrollo Türscheiben hinten
- Sport-Komfortsitze vorn
- Start/Stop-Anlage
- Steckdose (12V-Anschluß) vorn
- Türgriffe außen Wagenfarbe
- USB-Anschluss Mittelkonsole
- Verglasung getönt
- Warnanlage für Sicherheitsgurte, Fahrer-/Beifahrerseite
- Wireless SmartLink (Apple CarPlay)

Sonderausstattung

- Assistenz-Paket Plus
Kamerasystem Around View, Fahrassistenz-System: Remote Parklenkassistent (Remote Smart Parking Assist, RSPA), Fahrassistenz-System: City-Notbremsfunktion, rückwärts (PCA-R), Fahrassistenz-System: Totwinkel-Assistent mit Monitoranzeige (BVM)
- Metallic-Lackierung
- Fahrwerksdämpfung elektronisch geregelt (ASD / ECS)
- Panorama-Schiebedach

- Sitz-Paket
Sitzheizung hinten, Sitz vorn links elektr. verstellbar, Sitz vorn rechts elektr. verstellbar, Memoryfunktion für Sitz vorn links, Komfortsitze vorn (inkl. Belüftung / Sitzheizung)

Wir weisen darauf hin, dass die bereitgestellten Daten aus der DAT-Datenbank übernommen wurden. Für die Vollständigkeit und Richtigkeit kann keine Haftung übernommen werden.

Allgemeine Prüfung

Probefahrt:	Eingeschränkt durchgeführt Aufgrund der Bedingungen konnte eine kurze Probefahrt nur mit mäßiger Geschwindigkeit durchgeführt werden. Im Rahmen der Probefahrt wurden weitere Prüfungen durchgeführt. Die Ergebnisse sind im weiteren Verlauf des Gutachtens dokumentiert.
Unterbodenprüfung:	Nicht durchgeführt Eine Besichtigung der Fahrzeugunterseite wurde nicht durchgeführt.
Laufleistung plausibel:	Nicht prüfbar Nicht prüfbar
Hinweis:	
Hinweis (Verkehrssicherheit):	

Unfallschadenprüfung

Rep. Vorschäden / -höhe brutto:	Keine feststellbar Im Rahmen einer Sichtprüfung der Karosserieaußenhaut konnten keine Vorschäden festgestellt werden.
Lackschichtendickenmessung:	Innerhalb der Toleranzen Am Fahrzeug wurde eine Lackschichtdickenmessung an der Karosserieaußenhaut durchgeführt. Die Messwerte lagen innerhalb der Toleranzen von Erstlackierungen. Hinweise, die auf einen instandgesetzten Unfallschaden oder auf durchgeführte Nachlackierungen hindeuten, waren nicht erkennbar.
Bestehender Unfallschaden:	Nicht festgestellt Am Fahrzeug wurden im Rahmen einer Sichtprüfung der Karosserieaußenhaut keine bestehenden Unfallschäden festgestellt (ausgenommen übliche Gebrauchsspuren).
Hinweis:	

Übersicht durchgeführte Zustandsprüfung

Klimaanlage:	Eingeschränkt geprüft	✓	Lichtanlage:	Eingeschränkt geprüft	✓
Sonnendach/ Verdeck:	Nicht geprüft	✓	Sitzheizung:	Eingeschränkt geprüft	✓
Bremsanlage:	Eingeschränkt geprüft	✓	Motorlauf:	Eingeschränkt geprüft	✓

Durchgeführte Technikprüfung

Klimaanlage:	Die Klimaanlage konnte bei der Besichtigung nur eingeschränkt geprüft werden.
---------------------	---

Lichtanlage:	Die Lichtanlage konnte zum Besichtigungszeitpunkt nur eingeschränkt geprüft werden.
Sonnendach/ Verdeck:	Nicht geprüft
Sitzheizung:	Eingeschränkt geprüft
Bremsanlage:	Die Bremsanlage wurde durch eine Inaugenscheinnahme geprüft.
Motorlauf:	Die Überprüfung des Motorlaufs war nur eingeschränkt möglich. Dabei wurden keine akustischen bzw. visuellen Auffälligkeiten festgestellt.
Hinweis:	*

Schaden



Karosserie außen

	Bauteil	Schaden	Rep.-Art
1.	Stoßfänger Hinten	Kratzer	Lackieren
2.	Seitenwand - Hinten - Rechts	Kratzer	Lackieren

Eine Vorschadenprüfung erfolgt ausschließlich im Rahmen und der Möglichkeiten einer Inaugenscheinnahme und Lackschichtenmessung ohne eine Demontage von Bauteilen. Ein möglicher Vorschadenumfang ist unbekannt.

Wir weisen darauf hin, dass das Fahrzeug zusätzlich zu den im Bericht aufgeführten Beschädigungen alters- und lauleistungsbedingte Gebrauchsspuren aufweisen kann, wie sie im normalen Gebrauch unvermeidlich sind (kleine Beulen, Dellen, Kratzer).

Es wird zudem keine Haftung für einen Defekt und / oder verborgen gebliebene Schäden im Hinblick auf Elektronik und Mechanik übernommen, sowie für arglistige Täuschung und verschwiegene Mängel.

Bilddokumentation



Vorne links



Vorne rechts



Hinten rechts



Hinten links



Kofferraum



Innen



Kombiinstrument



Kilometerstand



Mittelkonsole

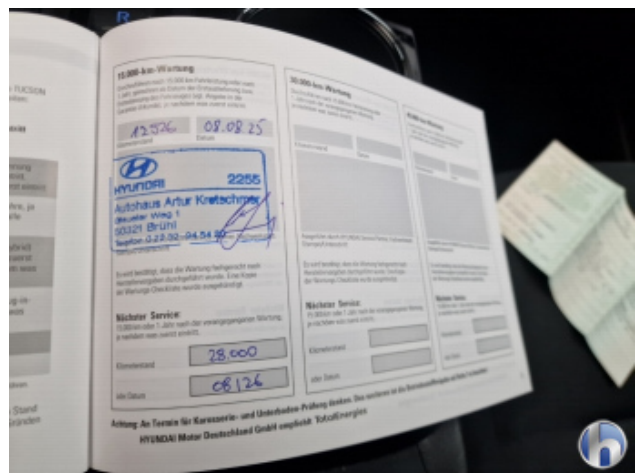

Serviceheft/Nachweis



Motorraum



Felgen



Bereifung



Bereifung



Bereifung



Bereifung



1. Stoßfänger Hinten
Kratzer - Lackieren



1. Stoßfänger Hinten
Kratzer - Lackieren

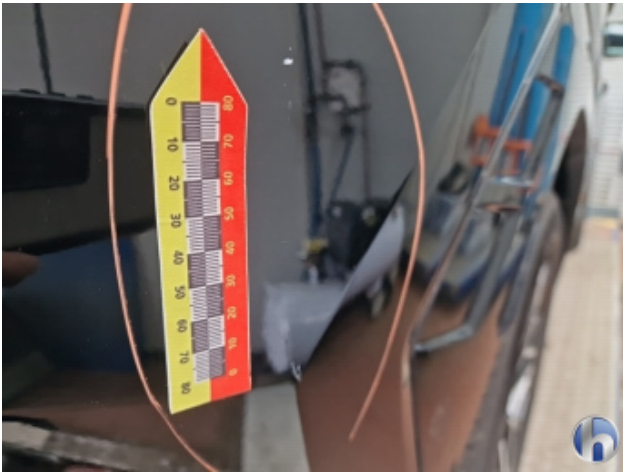

2. Seitenwand - Hinten - Rechts
Kratzer - Lackieren

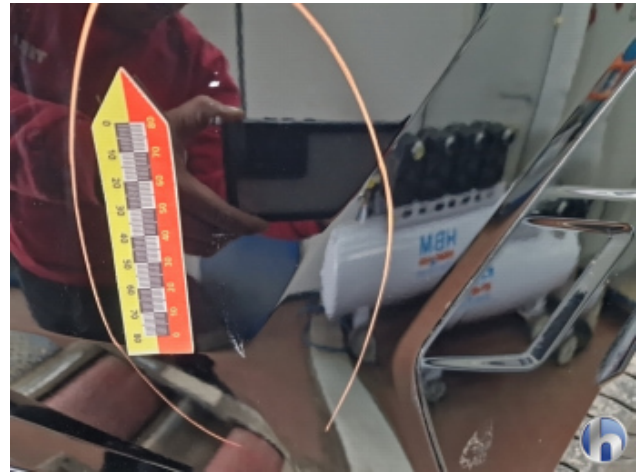

2. Seitenwand - Hinten - Rechts
Kratzer - Lackieren



2. Seitenwand - Hinten - Rechts
Kratzer - Lackieren

Standplatz: _____

03.06.2026

Fahrzeugbeschreibung

Fahrzeug: **HYUNDAI Tucson 1.6 T-GDI 169kW Hybrid N Line Auto Sports Utility Vehicle 5-türig 1598 ccm 230 PS / 169 KW bleifrei 6-Gang Automatik**

Amtliches Kennzeichen: EU -WM 0020 Fahrgestell-Nummer: TMAJB811BPJ276359
 Vertrags-Nummer: 26903087 Erstzulassung: 24.07.2024
 Internes KZ: 15151651 Kilometer-Stand: 19224

Unfall/Schaden: Dem Verkäufer wurden keine unfallbedingten Beschädigungen am Fahrzeug angezeigt.

Ausstattung:

HYUNDAI Tucson 1.6 T-GDI 169kW Hybrid NLine Auto Sports Utility Vehicle 5-türig 1598 ccm 230 PS / 169 KW bleifrei 6-Gan

Lackierung: Abyss Black Mineraleffekt

Polsterung: Stoff-Leder Schwarz mit roten Ziernähten

Listenpreis ohne Sonderausstattung in EUR (vor Mwst.)

38.647,06

Sonderausstattung in EUR (vor Mwst.):

Abyss Black Mineraleffekt	0,00
Adaptives Fahrwerk (ECS)	823,53
Assistenz-Paket+	966,39
Mineraleffekt-Lackierung	546,22
Panorama-Glas-Schiebedach	1.008,40
Sitz-Paket	924,37
Stoff-Leder Schwarz mit roten Ziernähten	0,00

Listenpreis gesamt in EUR (vor Mwst.)

42.915,97

Listenpreis gesamt in EUR (inkl. Mwst.)

51.070,00

Voraussichtliche Berechnungsbasis* für die Ermittlung des geldwerten Vorteils gesamt in EUR (inkl. Mwst.)

51.070,00

Bitte beachten Sie, dass diese Angabe rein informativ und unverbindlich ist. Maßgeblich für die Ermittlung des steuerlich relevanten geldwerten Vorteils ist der Listenpreis für Verbraucher am Tag der Erstzulassung, der bei Elektro- und Hybridfahrzeugen gegebenenfalls zu mindern ist.

*Voraussichtlicher Bruttolistenpreis für Verbraucher abzüglich Winterräder und / oder Telefonvorbereitung

22653

Technische Daten

(Angaben basieren auf Herstellerangaben*)

Fahrzeug:	HYUNDAI Tucson 1.6 T-GDI 169kW Hybrid N Line Auto Sports Utility Vehicle5-türig 1598 ccm 230 PS / 169 KW bleifrei 6-Gang Automatik		
Modelljahr:	2023		
kW / PS:	169 / 230	Hubraum:	1598
Getriebe:	Automatik	Anzahl Gänge:	6
Emissionsgruppe:	I2	CO2 (g/km):	0
durchschn. Verbrauch/100 Km:	0,0000	Tankinhalt:	52
Max. Km/h:	193	Beschl. 0-100 Km/h in Sec.:	8,0000
Leergewicht (kg):	1639	zul. Gewicht (kg):	2175

* Angaben ohne Gewähr

24800

Unfall-/Schadenspiegel

Vertrags-Nummer: 26903087
Amtliches Kennzeichen: EU -WM 0020
Übersicht erstellt am: 03.06.2026

Für das Fahrzeug gem. o.g. Leasingvertrag, Fahrzeugtyp

HYUNDAI Tucson 1.6 T-GDI 169kW Hybrid N Line Auto Sports Utility Vehicle 5-türig 1598 ccm 230 PS / 169 KW bleifrei 6-Gang Automatik

wurden uns während der Vertragslaufzeit nachfolgende Beschädigungen angezeigt:

<i>Datum</i>	<i>SNR</i>	<i>Verursacher</i>	<i>Beschädigung</i>	<i>Reparatur erfolgt *</i>	<i>Gutachten vorhanden *</i>
--------------	------------	--------------------	---------------------	--------------------------------	----------------------------------

* Sofern für eine Schadennummer mehrere Beschädigungen angegeben sind, gilt der Eintrag in dieser Spalte für die gesamte Schadennummer.

Unfall-/Schadenspiegel zur Kenntnis genommen:_____
Datum und Unterschrift Käufer

31693

Wartungsreport

Vertrags-Nummer: 26903087
Amtliches Kennzeichen: EU -WM 0020
Übersicht erstellt am: 03.06.2026

Für das Fahrzeug gem. o.g. Leasingvertrag, Fahrzeugtyp

HYUNDAI Tucson 1.6 T-GDI 169kW Hybrid N Line Auto Sports Utility Vehicle 5-türig 1598 ccm 230 PS / 169 KW bleifrei 6-Gang Automatik

wurden uns während der Vertragslaufzeit nachfolgende Wartungen angezeigt:

<i>Datum</i>	<i>Km-Stand</i>	<i>Art der Wartung</i>
--------------	-----------------	------------------------

Wartungsreport zur Kenntnis genommen:_____
Datum und Unterschrift Käufer