

» Übersicht

Auftrags-Nr: 1002477064
Besichtigt am: 09.06.2026 15:32
Berichts-Nr: 10762776
FIN: VSSZZZKMZNR074693



Fahrzeugansicht - diagonal
vorne links



Fahrzeugansicht - diagonal
hinten rechts

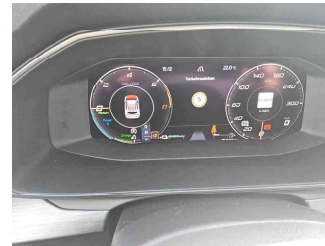

Innenraum - Cockpit mit
Laufleistung

» Fahrzeugdaten

Fahrzeugkategorie:	Personenkraftwagen
Fahrzeugart:	SUV
Hersteller:	Cupra
Modell:	Formentor
HSN / TSN:	7593 / ARB
Erstzulassungsdatum:	03.06.2022
Laufleistung:	87.200 km
Nachweis Kilometerstand:	Ausgelesen
Farbe:	"Magnetic Tech"
Farbe Dach:	"Magnetic Tech"
Antriebsart:	Frontantrieb
Motorisierung/Kraftstoff:	Hybrid Benzin
Hubraum:	1.400 ccm
Leistung:	110 kW (150 PS)
Fahrzeuglänge:	
Fahrzeughöhe:	
Fahrzeugbreite:	
Zulässiges Gesamtgewicht:	
Radstand:	
Anzahl Achsen:	2
Zylinder:	4
Schadstoffklasse:	Euro 6
Anzahl Türen:	4
Anzahl Sitze:	5
Getriebe:	Automatik 6-Gang
Polsterart:	Stoff
Interieurfarbe:	Titanschwarz - Palomino-Braun
Anzahl vorhandene Schlüssel:	2

» Dokumente & Wartung

Nächste HU:	
Zulassungsbescheinigung (ZBT1 Original) vorhanden:	Ja
Zulassungsbescheinigung entgegengenommen:	Nein
Kennzeichen entgegengenommen:	Keine
Wartungsheft:	Digital
Wartungsnachweis:	Nicht prüfbar
Datum der letzten Wartung:	
Km-Stand bei letzter Wartung:	

» Fahrzeugausstattung

10"-Navigationssystem "+"	Diese PR-Nr. wird durch PR-Nr. 8X6 der Familie SWR ersetzt (Aktualisierung MJ23)
2 Leseleuchten vorn,2 hinten	Differenzialsperre (XDS) Dynamische Traktions Hilfe
230V Wechselrichter und Steckdose für Europa	Digitaler Radioempfang
4 Zyl.Ottomotor 1,4L Aggr. 04E.C	Doppelton-Signalhorn
4-Zyl.-Benzinmotor 1,4 I/110 kW Hybrid TSI, Systemleistung 150 kW Grundmotor: TH8/T9D, eHybrid	Dreip.Automatikgurte hinten außen mit ECE-Label
6-Gang-Automatikgetriebe A6	Dreip.Automatikgurte vo.m.Gurtstraffer ohne Höheneinstellung
Abgaskonzept, EU6 AP	Dreipunkt-Automatikgurt für mittleren Fondsitz
Abwicklung Serie	Dynamiklenkung
Airbag FS und BFS, ohne Knieairbag, mit BFS-Deaktivierung	Einbau Differenzierung für Getriebe"DQ400" -- Fahrzeugteile -
Aktivkohlebehälter (EVAP)	Einparkhilfe
Ambientelicht Ausführung 2	Einstiegleisten in den Türausschnitten (beleuchtet)
Angehobener Ladeboden hinten	Elektrische Anhängenvorrichtung
Anhängenvorrichtung mechanisch schwenkbarund elektrisch auslösbar	Embleme
Antenne nur für FM Empfang, Diversity	E-Motor (Hybrid) Systemleistung 150KW Aggr.0EC.A / 0EK.A
Aufkleber/Schilder, deutsch-französisch-holländisch	Entriegelung Heckklappe/Deckel hinten von außen
Auspark- und Spurwechselassistent und Ausstiegswarner	Entriegelung Hintersitz mechanisch
Außen-Sound, Soundbox ohne Deaktivierung(Ausführung 1)	Extern, USB Typ-C Datenbuchse(n) und Ladebuchse(n)
Außenspiegel elektrisch anklappbar-/ einstellbar, beheizbar, mit Beifahrerspiegelabsenkung	Fahrprofilauswahl und konv. Dämpfer
Außenspiegel Fahrerseite konvex, Beifahrerseite konvex	Fahrzeuge ohne besonderen Produktaufwertungsmaßnahmen
Außenspiegelgehäuse lackiert	Fahrzeugklassen-Differenzierung -5FF-
Automatische Distanzregelung (mit follow to stop) und Speed-Limiter	Federbereich 05 nur Einbausteuerung keine Bedarfsprognose
Batterie 320A (59Ah)	Fensterheber mit Komfortschaltung und Abschaltsicherung, elektrisch
Batterie/Generator Kapazität Standard	Fernlichtassistent
Bauteilesatz ohne länderspezifische Bauvorschrift	Fertigungsablauf Standard
Betriebserlaubnis Nachtrag	Feststellbremse
Bordliteratur in Deutsch	Formteilhimmel ungeteilt
Bordwerkzeug	FPK-Medium
BRS für Fahrzeuge mit E-Antrieb (ESC und eBKV)	Front Assist mit Warnen und Bremsen auf Fahrzeuge, Fußgänger und Radfahrer
Chrom-Paket	Frontantrieb
Climatronic (3-Zonen) mit Klimabedienteil hinten	Fußhebelwerk "Standard"
CUPRA CONNECT gen3 - Medien & Internet	Gepäckraumauskleidung mit Staufächern
CUPRA CONNECT gen3 - Sicherheit & Service, Remote-Zugriff und Online-Infotainment	Gepäcktaschen an Rückenlehnen
Dachreling, schwarz	Gewichtsbereich 10 nur Einbausteuerung keine Bedarfsprognose
Dämpfung hinten,Basis 1	Grossdach-System
Dämpfung vorn	Gurtkontrolle, E-Kontakt vorn und hinten, optisch und akustisch
Datenträger für EU, integriert	Heckscheiben-Wisch-Waschanlage mit Intervallschaltung
DC/DC Wandler 3,0 KW	Heckspoiler
Dekor-Einlagen	Höheneinstellung,manuell,für Vordersitze
Dekor-Einlagen für Konsole	Hybrid-Antriebssystem PHEV

Instrumenteneinsatz, Anzeige in KM/H	Ohne beheizbare Scheibenwaschdüsen
Kabel für Wechselstrom-Ladestation (Mode 3)	Ohne besondere Karosseriemaßnahmen
Kältemittel R1234yf	Ohne Car2X
Kein Sonderfahrzeug, Standard-Ausführung	Ohne Feuerlöscher
Keine Aktionsausführung	Ohne Fußmatten
Kennzeichenträger vorn (groß)	Ohne Head-Up Display
Kindersitzverankerung für Kindersitzsystem I-Size, 2 x top tether und Kindersitzverankerung vorn BF-Seite	Ohne Individualeinbau
Klimakomfortscheibe	Ohne Kamerasysteme/Umfeldsensorik
Komfort-Sportausstattung CUPRA Formentor	Ohne Lehnenentriegelung für Vordersitze
Komforttelefonie mit LTE und Wireless charging	Ohne Schalthebelknopf/-Griff
Kompensor Ausf. 1	Ohne Scheinwerferreinigungsanlage, ohne Waschwasser-Standanzeige
Kopfstützen hinten (3 Stück)	Ohne Schriftzugsatz (ohne Typbezeichnung)
Kopfstützen vorn	Ohne Sitzbelüftung/Massagesitze
Kraftstoffsystem Otto-Einspritzer	Ohne Sonderspezifikationen
Ladekabel Mode 2 Typ2 / E+F (10A)	Ohne Steckdose
Ladekabel Mode3 Typ2 3 16A	Ohne Systeme für den Fahrzeugzugang
Landesverkaufsprogramm Deutschland	Ohne Tilgergewicht Lenkrad
Lautsprecher, vorn und hinten	Ohne Trennwand
LED- Hauptscheinwerfer mit Linse	Ohne Überführungsausrüstung
Ledermultifunktionslenkrad, beheizbar mit Tiptronic	Ohne Verbandmaterial, ohne Warndreieck
LED-Innenlicht-Paket: Handschuhfach, Fußraum, Ablage und Multicolor-Ambientebeleuchtung umlaufend	Ohne Vorbereitung für VTS (Vehicle-Tracing System)
LED-SBBR-Leuchte, Fahrtrichtungsanzeigeranimiert	Ohne Wärmespeicher/Zusatzheizung
Leichtmetallräder 8J x 18	Ohne zus. Geräuschdämpfungsmaßnahmen für Innenraum
Lendenwirbelstütze, manuell einstellbar in Vordersitzlehnen	Ohne zus. Triebwerks-Unterschutz
Leuchtweitenregulierung, autom. dynamisch (reguliert sich im Fahrbetrieb)	Ohne Zusatz-/Standheizung
Linkslenker	Ohne zusätzliche Bereifung
Mapcare: Update des Kartenmaterials für Navigationssystem +, inkl. Kartenmaterial	Online-Dienst, mit OCU, mit Head Unit Codierung, ohne WFS-Verbund
Mit Ausweichunterstützung mit Abbiegeassistent	Optionsinfotainment (MIB3)
Mit erweitertem Sicherheitssystem (PreCrash Basic und Front)	Pannens-Set
Mit Multifunktionskamera	Panorama-Ausstelldach, elektrisch
Mit Projektionsleuchte (Spiegel)	Privater Notruf
Mit Verkehrszeichenerkennung	Radschrauben mit Diebstahlsicherung (nicht abschließbar)
Mittelarmlehne vorn	Radstand
Modul Boden hinten Ausführung 1	Rechtsverkehr
MPV Formentor	Regionscode " ECE " für Radio
Müdigkeitserkennung	Reifen 245/45 R18 96W Super- Rollwiderstandsoptimiert, Generation 2 (Polymerbeschichtung)
Navigationsgerät-High	Reifen ohne Festlegung der Reifenmarke
Nebelscheinwerfer	Reifendruckkontrolle
Nebelschlussleuchte	Rücksitzbank ungeteilt, Lehne geteilt umlegbar mit Mittelarmlehne
Nicht Heissland	Safe & Driving XL (für Navigationssystem)
Nichtraucherausführung	Scheiben seitlich in Wärmeschutzverglasung, ab B-Säule und hinten dunkel eingefärbt
Normalsitze vorn	

Scheibenbremsen hinten
 Scheibenbremsen vorn
 Scheibenwischer-Intervallschaltung mit Licht/Regensensor
 Schlüsselloser Schließ- und Startsystem "Keyless Advanced"
 ohne Safesicherung
 Schubladen unter den Vordersitzen
 Schwarzer Fahrzeuginnenraum (Dachhimmel)
 Seitenairbag vorn, mit Kopfairbag und Interaktionsairbag vorn
 Serienkraftstoff-Erstbefüllung
 Serviceanzeige 15000 km oder 1 Jahr (fest)
 Sicherheitsinnenspiegel automatisch abblendbar
 Sitzbezüge in Stoff
 Sitzheizung für Vordersitze getrennt regelbar
 Sonnenblenden mit Spiegel, beleuchtet, mit Airbag-Label auf
 Sonnenblende und B-Säule
 Spezielles Typschild für EG für M1-Pkw
 Sprachsteuerung
 Spurhalteassistent plus Emergency Assist und Stauassistent
 Stabilisator hinten
 Stabilisator vorn
 Standardelektrik
 Standard-Klimazonen
 Start/Stopp-Anlage mit Rekuperation
 Stoßfänger Sport
 Tagesfahrlicht mit Assistenzfahrlicht u. Coming- u. Leaving-
 home Funktion automatisch
 Transportschutzfolie (Mindestschutz) mit zus.
 Transportschutzmaßnahmen
 Tür und Seitenverkleidung Teilleder
 Typprüfland Deutschland
 Typzeichen und Firmenemblem
 UWB fähiges Land und Trägerfrequenz 433,92 bis 434,42Mhz
 Variante Grundausstattung
 Verbau der Startbatterie hinten, ohne zweite Batterie
 Vier-Lenkerachse
 Wartungsintervallverlängerung
 Wegfahrsperrung elektronisch
 Werksinterne Steuerung Selbstabholer
 Winterpaket: Sitzheizung vorn
 Wireless RSE "App"
 Zierleisten schwarz

» Bereifung

MONTIERTE BEREIFUNG

Hersteller	Ort	Position	Typ	Felge	Dimension	Profiltiefe
Goodyear	Vorne	Links	Sommer	Aluminium	245/45 R 18 96 W	5,0 mm
Goodyear	Vorne	Rechts	Sommer	Aluminium	245/45 R 18 96 W	5,0 mm
Goodyear	Hinten	Links	Sommer	Aluminium	245/45 R 18 96 W	6,0 mm
Goodyear	Hinten	Rechts	Sommer	Aluminium	245/45 R 18 96 W	6,0 mm

Reifen zulässig: Ja

Reifen verkehrssicher: Ja

ERSATZ-/NOTRAD & ZUBEHÖR

Bordwerkzeug vorhanden: Ja

Tirefit vorhanden: Ja

Tirefit Ablaufdatum: 03.2026

Kompressor vorhanden: Ja

» Wertmindernde Faktoren

Nr	Bauteil	Schadensbeschreibung	Reparaturempfehlung
1	Diffusor	Deformiert	Ersetzen
2	Radkastenverkleidung vorne links	Kratzer	Smart Repair
3	Alufelge vorne rechts	Kratzer	Instandsetzen + lackieren
4	Alufelge hinten rechts	Kratzer	Instandsetzen + lackieren
5	Alufelge vorne links	Kratzer	Instandsetzen + lackieren
6	Tür vorne rechts	Kratzer	Smart Repair
7	Tirefit	Abgelaufen	Ersetzen

» Gebrauchsspuren

Das Fahrzeug weist dem Alter, der Laufleistung und dem Einsatzzweck entsprechende Gebrauchsspuren auf.

» Merkantile Wertminderung

Vorschäden bekannt:	Ja
Vorschäden feststellbar:	Nein
Nachlackierungen vorhanden:	Nein
Lackschichtdickenmessung durchgeführt:	Ja - ohne Auffälligkeiten/Abweichungen

Nr	Bauteil	Schadensbeschreibung	Reparaturstatus	Reparaturkosten
1	Andere	Teilkaskoschaden		€ 4.700,00
Summe (ohne MwSt.):				€ 4.700,00

ERGEBNISSE DER LACKSCHICHTDICKENMESSUNG

Die Messwerte lagen im üblichen Bereich.

Pro Bauteil wurden mindestens 3 Messungen durchgeführt.

» Hinweise zum Zustandsbericht

Angaben zum Auftrag und zum Bewertungsumfang:

Es wurde der Auftrag erteilt, einen Zustandsbericht über das beschriebene Fahrzeug zu erstellen.

Die Fahrzeugzustandsbewertung erfolgte auftragsgemäß auf Basis der vom Auftraggeber vorgegebenen Standards für Fahrzeugbewertungen. Die Feststellungen im Einzelfall trifft der Sachverständige aufgrund eigener Sachkunde und nach eigenem sachverständigen Ermessen.

Fahrzeug-Identifizierung:

VSSZZZKMZNR074693

FIN abgelesen und stimmt mit Unterlagen überein

Allgemeinzustand:

Gereinigt

Besichtigungsbedingungen:

Eingeschränkt

Hebebühne/Hubmittel benutzt:

Nein

Motorenlauf durchgeführt:

Ja

Fahrprobe durchgeführt:

Nein

» **Sonstige Bemerkungen**

Vorliegendes Exemplar wurde auf elektronischem Wege erzeugt. Es ist ohne Originalunterschrift gültig.

» Ansichtsfotos



Fahrzeugansicht - diagonal vorne links



Fahrzeugansicht - diagonal vorne rechts



Fahrzeugansicht - diagonal hinten links



Fahrzeugansicht - diagonal hinten rechts



Innenraum - Cockpit mit Lauffleistung



Equipment - Bordwerkzeug

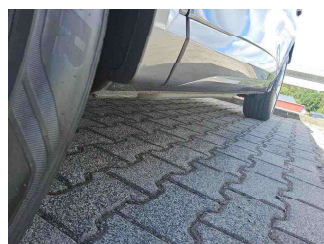

Seitenansicht - Schweller links

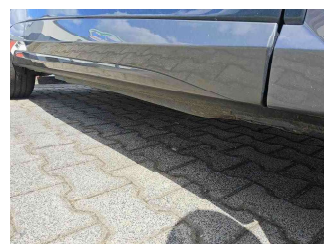

Seitenansicht - Schweller rechts

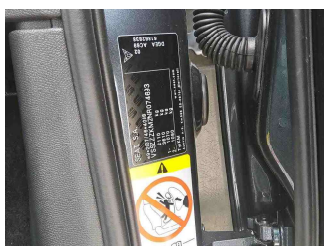

Fahrzeug - Typenschild/Fahrgestellnummer

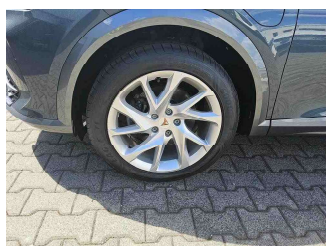

Räder - Rad montiert vorne links



Räder - Rad montiert vorne rechts

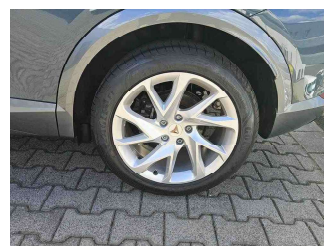

Räder - Rad montiert hinten links

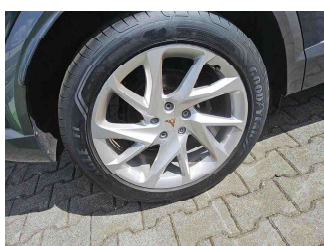

Räder - Rad montiert hinten rechts



Innenraum - Mittelkonsole

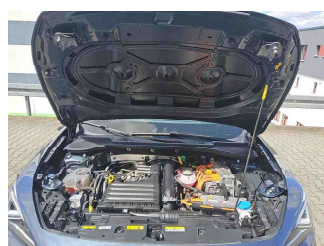

Fahrzeug - Motorraum offen

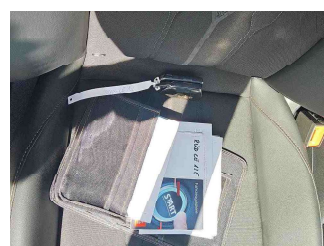

Equipment - Boardmappe/ Securitybag

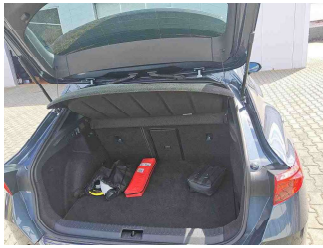

Innenraum - Kofferraum



Fahrzeug - abgegebene ZB1

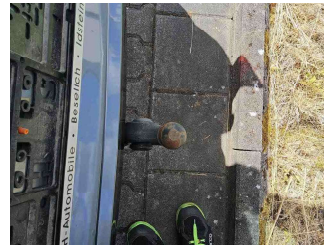

Equipment - Anhängerkupplung

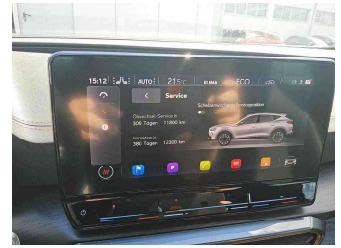

Fahrzeug - Serviceunterlagen /
Wartungsnachweis



Innenraum - vorne

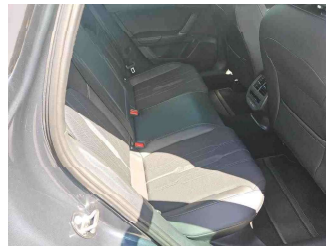

Innenraum - hinten



Räder - Haltbarkeitsdatum
Tirefit



Innenraum -
Navigationsgerät/Radio

» Beschädigungsfotos

WERTMINDERNDE FAKTOREN

1 - Diffusor - Deformiert - Ersetzen



2 - Radkastenverkleidung vorne links - Kratzer - Smart Repair

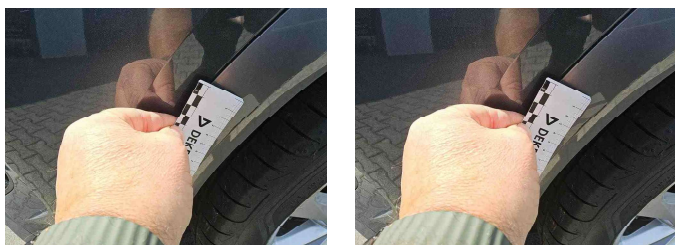

3 - Alufelge vorne rechts - Kratzer - Instandsetzen + lackieren

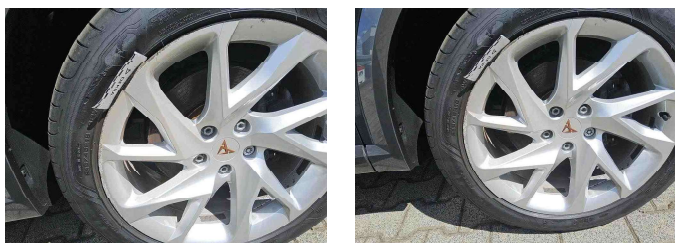

4 - Alufelge hinten rechts - Kratzer - Instandsetzen + lackieren



5 - Alufelge vorne links - Kratzer - Instandsetzen + lackieren

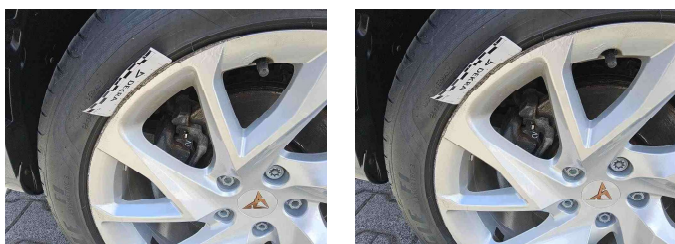

6 - Tür vorne rechts - Kratzer - Smart Repair



7 - Tirefit - Abgelaufen - Ersetzen

