

Standplatz: _____

06.07.2026

Fahrzeugbeschreibung

Fahrzeug:	HYUNDAI Tucson 1.6 T-GDI 48V Select DCT Sports Utility Vehicle 5-türig 1598 ccm 150 PS / 110 KW bleifrei 7-Gang Automatik		
Amtliches Kennzeichen:	MA -LC 3333	Fahrgestell-Nummer:	TMAJC81BGPJ454619
Vertrags-Nummer:	62775086	Erstzulassung:	08.03.2024
Internes KZ:	15131148	Kilometer-Stand:	49947
Unfall/Schaden:	Dem Verkäufer wurden keine unfallbedingten Beschädigungen am Fahrzeug angezeigt.		

Ausstattung:

HYUNDAI Tucson 1.6 T-GDI 48V Select DCT Sports Utility Vehicle 5-türig 1598 ccm 150 PS / 110 KW bleifrei 7-Gang Automati

Lackierung: Dark Knight Mineraleffekt Polsterung: Stoff Schwarz Telefontyp:

Listenpreis ohne Sonderausstattung in EUR (vor Mwst.) **30.672,27**

Sonderausstattung in EUR (vor Mwst.):

Dark Knight Mineraleffekt	0,00
Mineraleffekt-Lackierung	546,22
Stoff Schwarz	0,00

Listenpreis gesamt in EUR (vor Mwst.) **31.218,49**

Listenpreis gesamt in EUR (inkl. Mwst.) **37.150,00**

Voraussichtliche Berechnungsbasis* für die Ermittlung des geldwerten Vorteils gesamt in EUR (inkl. Mwst.) 37.150,00

Bitte beachten Sie, dass diese Angabe rein informativ und unverbindlich ist. Maßgeblich für die Ermittlung des steuerlich relevanten geldwerten Vorteils ist der Listenpreis für Verbraucher am Tag der Erstzulassung, der bei Elektro- und Hybridfahrzeugen gegebenenfalls zu mindern ist.

*Voraussichtlicher Bruttolistenpreis für Verbraucher abzüglich Winterräder und / oder Telefonvorbereitung

22653

Technische Daten

(Angaben basieren auf Herstellerangaben*)

Fahrzeug:	HYUNDAI Tucson 1.6 T-GDI 48V Select DCT Sports Utility Vehicle5-türig 1598 ccm 150 PS / 110 KW bleifrei 7-Gang Automatik		
Modelljahr:	2023		
kW / PS:	110 / 150	Hubraum:	1598
Getriebe:	Automatik	Anzahl Gänge:	7
Emissionsgruppe:	I2	CO2 (g/km):	150
durchschn. Verbrauch/100 Km:	6,600	Tankinhalt:	54
Max. Km/h:	189	Beschl. 0-100 Km/h in Sec.:	9,600
Leergewicht (kg):	1566	zul. Gewicht (kg):	2100

* Angaben ohne Gewähr

24800

Unfall-/Schadenspiegel

Vertrags-Nummer: 62775086
Amtliches Kennzeichen: MA -LC 3333
Übersicht erstellt am: 06.07.2026

Für das Fahrzeug gem. o.g. Leasingvertrag, Fahrzeugtyp

HYUNDAI Tucson 1.6 T-GDI 48V Select DCT Sports Utility Vehicle 5-türig 1598 ccm 150 PS / 110 KW bleifrei 7-Gang Automatik

wurden uns während der Vertragslaufzeit nachfolgende Beschädigungen angezeigt:

<i>Datum</i>	<i>SNR</i>	<i>Verursacher</i>	<i>Beschädigung</i>	<i>Reparatur erfolgt *</i>	<i>Gutachten vorhanden *</i>
---------------------	-------------------	---------------------------	----------------------------	---------------------------------------	---

* Sofern für eine Schadennummer mehrere Beschädigungen angegeben sind, gilt der Eintrag in dieser Spalte für die gesamte Schadennummer.

Unfall-/Schadenspiegel zur Kenntnis genommen:_____
Datum und Unterschrift Käufer

31693

Wartungsreport

Vertrags-Nummer: 62775086
Amtliches Kennzeichen: MA -LC 3333
Übersicht erstellt am: 06.07.2026

Für das Fahrzeug gem. o.g. Leasingvertrag, Fahrzeugtyp

HYUNDAI Tucson 1.6 T-GDI 48V Select DCT Sports Utility Vehicle 5-türig 1598 ccm 150 PS / 110 KW bleifrei 7-Gang Automatik

wurden uns während der Vertragslaufzeit nachfolgende Wartungen angezeigt:

<i>Datum</i>	<i>Km-Stand</i>	<i>Art der Wartung</i>
10.02.2025	13838	Inspektion und Wartung
10.02.2025	13838	Wartungszusatzumfänge
24.10.2025	28528	Wartungszusatzumfänge

Wartungsreport zur Kenntnis genommen:_____
Datum und Unterschrift Käufer



Hüsges Gruppe®
Die Gutachter

Zustandsbericht

Kunde :	Allane SE	Amtl. Kennzeichen :	MA-LC 3333
Berichtsnummer :	000000926157-DE613		
Referenznummer:	31205135		

Fahrzeugdaten

Hyundai Tucson (NX)(12.2020->) Select Mild-Hybrid 2WD

Fahrzeug-Ident.-Nr.:	TMAJC81BGPJ454619	Laufleistung abgelesen:	49947 km
Erstzulassung / Baujahr:	08.03.2024 / 2024	Besichtigungsdatum/-ort:	18.06.2026 Siemensstr. 6, 63329 Egelsbach
Fahrzeugart:	SUV	Aufbauart:	Geländewagen/Pickup
Kraftstoff:	Benzin	Getriebe Art:	Automatik
Navi.-Datenträger:	Festplattenlaufwerk	Hubraum / Leistung:	1598 ccm / 110 kW (150 PS)
Antriebsart:	Frontantrieb	Lackfarbe:	Dark Knight / MIC
Lackart:	Metallic	Türen / Sitzplätze:	5 / 5
Anzahl Schlüssel:	2	Nächste HU / AU:	12.2026 / 12.2026
Polster Art:	Stoff	Serviceheft verfügbar:	Ja
Farbe Innenausstattung:	Schwarz	Serviceheft gepflegt:	Teilweise
Raucherfahrzeug:	Nein	Letzter Service km / am:	28528 / 20.08.2025
Fahrzeug fahrbereit:	Ja	Vorgelegte Fahrzeug- Unterlagen:	ZB I (Fzg.Schein)
Zustand aussen:	2 - Gut	Zustand innen:	2 - Gut

Der Zustandsbericht wurde unparteiisch und nach bestem Wissen und Gewissen erstellt. Die im Zustandsbericht aufgeführten Bilder sind Bestandteil der Fahrzeugbeschreibung, hinsichtlich der Ausstattung und des Fahrzeug-zustandes.



Montierte Bereifung		
Reifenart / Felgentyp:	Sommerreifen	Aluminium original
1. Achse - links / Zust.	Continental	215/65/R17/103V 3 mm
1. Achse - rechts / Zust.	Continental	215/65/R17/103V 4 mm
2. Achse - links / Zust.	Falken	215/65/R17/103V 3 mm
2. Achse - rechts / Zust.	Falken	215/65/R17/103V 3 mm
Verkehrssicherheit:	Verkehrssicher	

Wir weisen darauf hin, dass die bereitgestellten Daten aus der DAT-Datenbank übernommen wurden. Für die Vollständigkeit und Richtigkeit kann keine Haftung übernommen werden.

Allgemeine Prüfung	
Probefahrt:	Nicht durchgeführt Es wurde bei der Besichtigung des Fahrzeuges keine Probefahrt durchgeführt.
Unterbodenprüfung:	Nicht durchgeführt Eine Besichtigung der Fahrzeugunterseite wurde nicht durchgeführt.
Laufleistung plausibel:	Nicht prüfbar Nicht prüfbar
Hinweis:	
Hinweis (Verkehrssicherheit):	

Unfallschadenprüfung	
Rep. Vorschäden / -höhe brutto:	Nicht fachgerecht repariert Am Fahrzeug wurden an der Karosserieaußenhaut instandgesetzte Vorschäden festgestellt, die augenscheinlich und ohne Demontage von Bauteilen mit verbleibenden Restunfallspuren behaftet sind. Sofern sich aus den festgestellten Vorschäden eine Wertminderung ergibt, wurde es bei der ggf. durchgeführten Fahrzeugwertermittlung berücksichtigt.
Lackschichtdickenmessung:	Innerhalb der Toleranzen Am Fahrzeug wurde eine Lackschichtdickenmessung an der Karosserieaußenhaut durchgeführt. Die Messwerte lagen innerhalb der Toleranzen von Erstlackierungen. Hinweise, die auf einen instandgesetzten Unfallschaden oder auf durchgeführte Nachlackierungen hindeuten, waren nicht erkennbar.
Bestehender Unfallschaden:	Nicht festgestellt Am Fahrzeug wurden im Rahmen einer Sichtprüfung der Karosserieaußenhaut keine bestehenden Unfallschäden festgestellt (ausgenommen übliche Gebrauchsspuren).
Hinweis:	Orange haut zu sehen

Übersicht durchgeführte Zustandsprüfung					
Klimaanlage:	Eingeschränkt geprüft		Sitzheizung:	Eingeschränkt geprüft	

Lichtanlage:	Eingeschränkt geprüft	✓	Sonnendach/ Verdeck:	Nicht vorhanden	✗
Bremsanlage:	Eingeschränkt geprüft	✓	Motorlauf:	Eingeschränkt geprüft	✗

Durchgeführte Technikprüfung	
Klimaanlage:	Die Klimaanlage konnte bei der Besichtigung nur eingeschränkt geprüft werden.
Sitzheizung:	Eingeschränkt geprüft
Lichtanlage:	Die Lichtanlage konnte zum Besichtigungszeitpunkt nur eingeschränkt geprüft werden.
Sonnendach/ Verdeck:	Nicht vorhanden
Bremsanlage:	Die Bremsanlage wurde durch eine Inaugenscheinnahme geprüft.
Motorlauf:	Die Überprüfung des Motorlaufs war nur eingeschränkt möglich. Dabei wurden keine akustischen bzw. visuellen Auffälligkeiten festgestellt.
Hinweis:	*

Schaden			
	Karosserie außen		
	Bauteil	Schaden	Rep.-Art
1.	Tür Hinten - Rechts	Beschädigt	Instandsetzen und Lackieren
2.	Stoßfänger Vorne	Kratzer	Lackieren
3.	Tür Vorne - Rechts	1 Delle	Sanft Instandsetzen
4.	Tür Vorne - Links	Kratzer	Smart Repair
5.	Tür Hinten - Links	Kratzer	Smart Repair
6.	Heckklappe	Kratzer Tief Bis Grundierung	Smart Repair
7.	Felge Hinten - Rechts	Kratzer	Smart Repair
8.	Außenspiegel Gehäuse - Rechts	Kratzer	Smart Repair
9.	Felge Hinten - Links	Kratzer	Smart Repair
10.	Seitenwand - Hinten - Rechts	Unsachgemäß Instandgesetzt	Instandsetzen und Lackieren
11.	Kotflügel Vorne - Rechts	Beschädigt	Instandsetzen und Lackieren
12.	Frontspoiler	Beschädigt	Erneuern

Eine Vorschadenprüfung erfolgt ausschließlich im Rahmen und der Möglichkeiten einer Inaugenscheinnahme und Lackschichtenmessung ohne eine Demontage von Bauteilen. Ein möglicher Vorschadenumfang ist unbekannt.



Hüsches Gruppe®
Die Gutachter

Wir weisen darauf hin, dass das Fahrzeug zusätzlich zu den im Bericht aufgeführten Beschädigungen alters- und lauleistungsbedingte Gebrauchsspuren aufweisen kann, wie sie im normalem Gebrauch unvermeidlich sind (kleine Beulen, Dellen, Kratzer).

Es wird zudem keine Haftung für einen Defekt und / oder verborgen gebliebene Schäden im Hinblick auf Elektronik und Mechanik übernommen, sowie für arglistige Täuschung und verschwiegene Mängel.

Bilddokumentation



Vorne links



Vorne rechts



Hinten rechts



Hinten links



Kofferraum



Innen



Kombiinstrument



Kilometerstand



Mittelkonsole

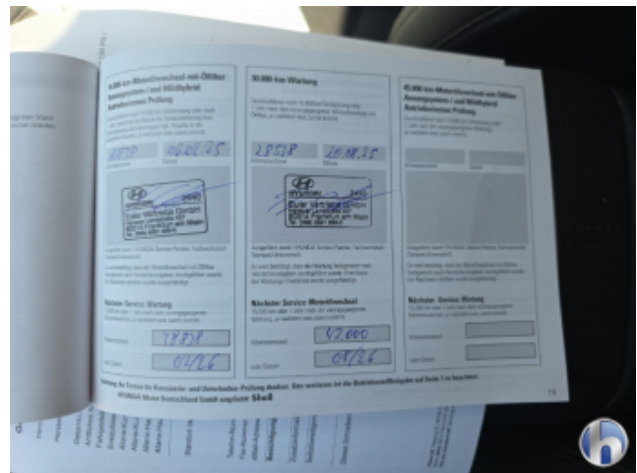

Serviceheft/Nachweis



Serviceheft/Nachweis



Motorraum



Felgen



Bereifung



Bereifung



Bereifung



Bereifung



1. Tür Hinten - Rechts

Beschädigt - Instandsetzen und Lackieren



1. Tür Hinten - Rechts
Beschädigt - Instandsetzen und Lackieren



2. Stoßfänger Vorne
Kratzer - Lackieren



2. Stoßfänger Vorne
Kratzer - Lackieren



2. Stoßfänger Vorne
Kratzer - Lackieren



2. Stoßfänger Vorne
Kratzer - Lackieren



2. Stoßfänger Vorne
Kratzer - Lackieren



2. Stoßfänger Vorne
Kratzer - Lackieren



2. Stoßfänger Vorne
Kratzer - Lackieren



2. Stoßfänger Vorne
Kratzer - Lackieren



2. Stoßfänger Vorne
Kratzer - Lackieren



2. Stoßfänger Vorne
Kratzer - Lackieren



2. Stoßfänger Vorne
Kratzer - Lackieren



3. Tür Vorne - Rechts
1 Delle - Sanft Instandsetzen



3. Tür Vorne - Rechts
1 Delle - Sanft Instandsetzen



4. Tür Vorne - Links
Kratzer - Smart Repair

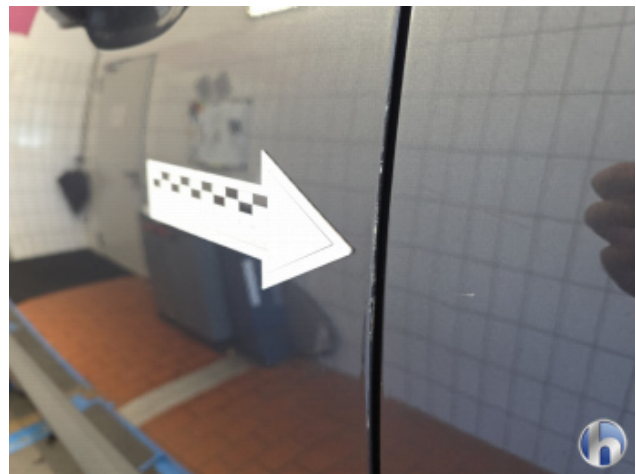

4. Tür Vorne - Links
Kratzer - Smart Repair

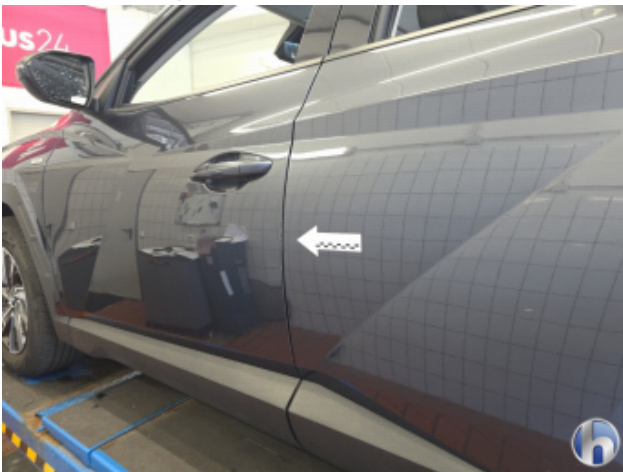

5. Tür Hinten - Links
Kratzer - Smart Repair

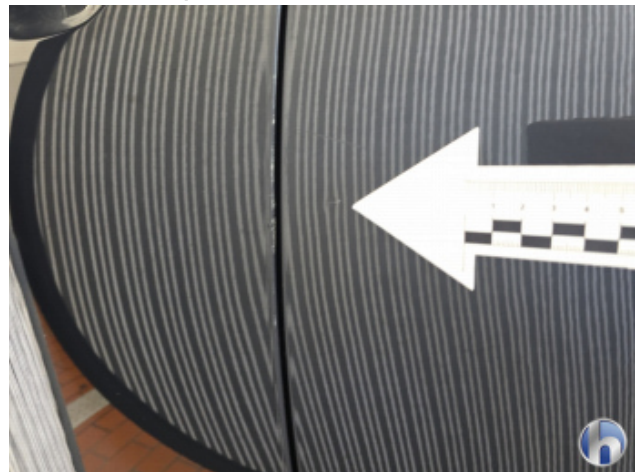

5. Tür Hinten - Links
Kratzer - Smart Repair



6. Heckklappe
Kratzer Tief Bis Grundierung - Smart Repair



6. Heckklappe
Kratzer Tief Bis Grundierung - Smart Repair



6. Heckklappe
Kratzer Tief Bis Grundierung - Smart Repair



7. Felge Hinten - Rechts
Kratzer - Smart Repair

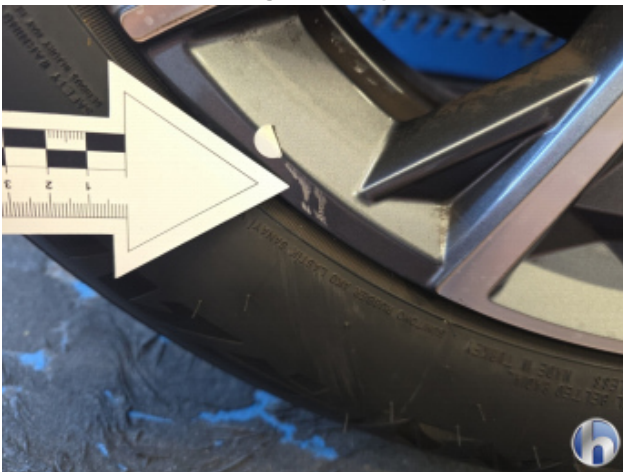

7. Felge Hinten - Rechts
Kratzer - Smart Repair



8. Außenspiegel Gehäuse - Rechts
Kratzer - Smart Repair



8. Außenspiegel Gehäuse - Rechts
Kratzer - Smart Repair



9. Felge Hinten - Links
Kratzer - Smart Repair



9. Felge Hinten - Links
Kratzer - Smart Repair



9. Felge Hinten - Links
Kratzer - Smart Repair



10. Seitenwand - Hinten - Rechts
Unschadgemäß Instandgesetzt - Instandsetzen und Lackieren



10. Seitenwand - Hinten - Rechts
Unschadgemäß Instandgesetzt - Instandsetzen und Lackieren



10. Seitenwand - Hinten - Rechts
Unsachgemäß Instandgesetzt - Instandsetzen und Lackieren



10. Seitenwand - Hinten - Rechts
Unsachgemäß Instandgesetzt - Instandsetzen und Lackieren



10. Seitenwand - Hinten - Rechts
Unsachgemäß Instandgesetzt - Instandsetzen und Lackieren



11. Kotflügel Vorne - Rechts
Beschädigt - Instandsetzen und Lackieren



11. Kotflügel Vorne - Rechts
Beschädigt - Instandsetzen und Lackieren



12. Frontspoiler
Beschädigt - Erneuern



12. Frontspoiler
Beschädigt - Erneuern