

» Übersicht

Auftrags-Nr: 1002389552
Besichtigt am: 08.04.2026 09:52
Berichts-Nr: 10375102
FIN: WAUZZZGY6PA131027



Fahrzeugansicht - diagonal
vorne links



Fahrzeugansicht - diagonal
hinten rechts



Innenraum - Cockpit mit
Laufleistung

» Fahrzeugdaten

Fahrzeugkategorie:	Personenkraftwagen
Fahrzeugart:	Limousine
Hersteller:	Audi
Modell:	A3
HSN / TSN:	0588 / BXN
Erstzulassungsdatum:	19.06.2023
Laufleistung:	48.094 km
Nachweis Kilometerstand:	Abgelesen
Farbe:	Gletscherweiß Metallic
Farbe Dach:	Gletscherweiß Metallic
Antriebsart:	Frontantrieb
Motorisierung/Kraftstoff:	Benzin
Hubraum:	1.000 ccm
Leistung:	81 kW (111 PS)
Fahrzeuglänge:	
Fahrzeughöhe:	
Fahrzeugbreite:	
Zulässiges Gesamtgewicht:	
Radstand:	
Anzahl Achsen:	2
Zylinder:	3
Schadstoffklasse:	Euro 6
Anzahl Türen:	5
Anzahl Sitze:	5
Getriebe:	Automatik 7-Gang
Polsterart:	Teilleder
Interieurfarbe:	schwarz-schwarz-expressrot /schwarz-schwarz/schwarz/schwarz
Anzahl vorhandene Schlüssel:	2

» Dokumente & Wartung

Nächste HU:	06.2026
Zulassungsbescheinigung (ZBT1 Original) vorhanden:	Ja
Zulassungsbescheinigung entgegengenommen:	Ja
Kennzeichen entgegengenommen:	Keine
Wartungsheft:	Digital
Wartungsnachweis:	Nicht prüfbar
Datum der letzten Wartung:	
Km-Stand bei letzter Wartung:	
Restlauf bis Service:	10.000 KM

» Fahrzeugausstattung

"Basis"	Datenmodul Europa
3 Zyl.Ottomotor 1,0L Aggr. 05C.A	Dekoreinlage Aluminium Spektrum dunkel
3-Zonen-Komfortklimaautomatik	Digitaler Radioempfang
3-Zylinder-Ottomotor 1,0 L/81 KW TSI Grundmotor ist: TJ4/TC5	Doppelton-Signalhorn
4-Wege-Lendenwirbelstütze für die Vordersitze	Einbau Differenzierung für Getriebe"DQ 200" -- Fahrzeugteile --
7-Gang-Automatikgetriebe	Einstiegsleisten mit Aluminiumeinlegern vorn, beleuchtet, S-Schriftzug
Abgaskonzept, EU6 AP	Elektrische Luftzusatzheizung
Abwicklung Serie	Elektromechanische Parkbremse
Adaptiver Fahrassistent mit Notfallassistent	Elektromechanische Servolenkung
Adaptiver Geschwindigkeitsassistent	Embleme
advanced	Entfall Modellbezeichnung und Leistungs-/Technologie-Schriftzug
Airbags vorn, Beifahrerairbag deaktivierbar	Fahrzeuge ohne besonderen Produktaufwertungsmaßnahmen
Aktivkohlebehälter (EVAP)	Fahrzeugklassen-Differenzierung-8Y0/8YF-
Ambiente-Lichtpaket	Farbnähte in Rot, Audi Sport GmbH
Anhängevorrichtung	Federbereich 07 nur Einbausteuerung keine Bedarfsprognose
Armauflage in Kunstleder	Fernlichtassistent
Assistenzpaket mit MMI Navigation plus mit MMI touch	Folienbeklebung
Audi AG	Frontantrieb
Audi connect Navigation & Infotainment plus	Frontscheibe in Wärmeschutzverglasung
Audi connect Notruf & Service mit Audi connect Remote & Control	Funkschlüssel ohne Safelock
Audi phone box	Fußmatten vorn und hinten
Audi pre sense front	Geschwindigkeitsbegrenzungsanlage
Audi Soundsystem	gesetzlicher Notruf
Audi virtual cockpit plus	Gewichtsbereich 5 nur Einbausteuerung keine Bedarfsprognose
Aufkleber/Schilder, englisch-deutsch	Gurtanlegekontrolle mit Sitzbelegungserkennung hinten
Außenspiegel elektrisch einstell-, beheiz- und anklappbar, beidseitig automatisch abblendend	Heckleuchten
Außenspiegel Fahrerseite asphärisch, Beifahrerseite konvex	Innenspiegel automatisch abblendend, rahmenlos
Außenspiegelgehäuse in Schwarz	Instrumenteneinsatz, Anzeige in KM/H
Ausweichassistent und Abbiegeassistent	Interieur S line
Batterie 380A (68Ah)	Kältemittel R1234yf
Batterie/Generator Kapazität Standard	Kamerabasierte Verkehrszeichenerkennung
Bauteilesatz ohne länderspezifische Bauvorschrift	Kein Selbstabholer
Betriebserlaubnis Nachtrag	Kein Sonderfahrzeug, Standard-Ausführung
Bordliteratur in Deutsch	Keine Aktionsausführung
Bordwerkzeug	Kennzeichenträger hinten (ECE)
BRS für Fahrzeuge mit E-Antrieb (ESC und eBKV)	Kindersicherung elektrisch betätigt
Businesspaket	Kindersitzbefestigung ISOFIX vorn, Top Tether und i-Size für die äußeren Fondsitze
Dachhimmel in Stoff schwarz	Kopfstützen hinten (3 Stück)
Dachreling, Entfall	Kopfstützen vorn
Dämpfung vorn	

Kraftstoffsystem Otto-Einspritzer	Ohne Netzkabel für Industriestecker für das e-tron Ladesystem
Landesverkaufsprogramm Deutschland	Ohne Scheinwerferreinigungsanlage mit Waschwasser-Standanzeige
Lederlenkrad 3-Speichen mit Multifunktion plus und Schaltwippen	Ohne Spurwechselassistent
Licht-/Regensensor	Ohne Stabilisator hinten
Linkslenker	Ohne Systeme für den Fahrzeugzugang
LTE-Unterstützung für Audi phone box	Ohne Vorkonditionierung
Manuelle Gepäckraumklappe	Ohne zus. Triebwerks-Unterschutz
Mild-Hybrid	Ohne zusätzliche Maßnahmen für Antriebssound innen
Mit Multifunktionskamera	Optikpaket schwarz plus
Mit spez.Schilder/Aufkleber/ Sicherheitszertifikate für Deutschland	Ottomotor
Mittelarmlehne vorn	Parkassistent mit Einparkhilfe plus
MMI Navigation plus mit MMI touch	Pedalerie aus Edelstahl
MMI Radio plus	Räder der Serie
Modul Boden hinten Ausführung 2	Räder, 5-Y-Speichen, graphitgrau, glanzgedreht, 8,0Jx18, Reifen 225/40 R18
Motorabdeckung	Radschrauben Standard
N.N.N. Ausführung 1	Radstand
Nicht Heissland	Rechtsverkehr
Nichtraucherausführung	Regionscode " ECE " für Radio
Ohne 2. Batterie	Reifen 225/40 R18 92Y xl
Ohne Ablagepaket	Reifen ohne Festlegung der Reifenmarke
Ohne akustisches Fahrzeug-Warnsystem	Reifendruck-Kontrollanzeige
Ohne Aluminiumoptik im Interieur	Reifenreparaturset
Ohne Audi drive select	Riemenstartergenerator RSG 48V 110-250 A
Ohne Bedieneinheit Ladesystem	Rücksitzlehne umklappbar
Ohne besondere Karosseriemaßnahmen	Schalt-/Wählhebelknopf
Ohne Dacheinsatz (Volldach)	Scheibenbremsen hinten, 15 Zoll (ECE)
Ohne ECO-Funktion	Scheibenbremsen vorn, 15 Zoll (ECE)
Ohne Elektromotor (Hybrid)	Scheinwerfer
Ohne erweitertem Sicherheitssystem	Seitenairbags vorn mit Kopfairbagsystem und Interaktionsairbag vorn
Ohne Feuerlöscher	Seitenschweller Standard
Ohne Frontspoiler	Serienfahrwerk
Ohne Garagentoröffner	Serienkraftstoff-Erstbefüllung
Ohne Head-up-Display	Serienqualität
Ohne Heckscheiben-Wisch-Waschanlage	Serviceanzeige 30000 km oder 2 Jahre (variabel)
Ohne Heckspoiler	Sitzheizung vorn
Ohne Kamerasysteme/Umfeldsensorik	Smartphone-Interface
Ohne Lade-Dock	Sonnenschutzverglasung abgedunkelt
Ohne Ladedose	spezielles Typschild EU
Ohne Ladekabel Mode 3 für öffentliches Laden (AC)	Sportlimousine
Ohne Lehnenentriegelung für Vordersitze	Sportsitze vorn
Ohne Logoprojektion	Stabilisator vorn
Ohne Netzkabel für Haushaltsstecker für das e-tron Ladesystem	

Stahlräder mit Radvollblende, 6,5Jx16, Winterreifen 205/55 R16
Standardabgasanlage
Standard-Klimazonen
Standheizung und -lüftung
Start-Stop-System
Steuerung von Aktionspreisen
Stoff Puls/Kunstleder mono.pur 550-Kombination mit S-Prägung
Stoßfänger advanced
Tagfahrlicht
Transportschutz (Ausf.1)
Typrüfstand Deutschland
USB-Anschlüsse mit Ladefunktion im Fond
UWB fähiges Land und Trägerfrequenz 433,92 bis 434,42Mhz
Variante Grundausstattung
Verbandmaterial mit Warndreieck
Verbundlenker-Hinterachse
Vorbereitung für Functions on Demand
Vordersitze manuell einstellbar
Wartungsintervallverlängerung
Wegfahrsperrung elektronisch

» Bereifung

MONTIERTE BEREIFUNG

Hersteller	Ort	Position	Typ	Felge	Dimension	Profiltiefe
Nexen	Vorne	Links	Winter	Stahl	205/55 R 16 91 H	6,0 mm
Nexen	Vorne	Rechts	Winter	Stahl	205/55 R 16 91 H	6,0 mm
Nexen	Hinten	Links	Winter	Stahl	205/55 R 16 91 H	7,0 mm
Nexen	Hinten	Rechts	Winter	Stahl	205/55 R 16 91 H	7,0 mm

Reifen zulässig: Ja

Reifen verkehrssicher: Ja

ZUSÄTZLICHE BEREIFUNG

Hersteller	Ort	Position	Typ	Felge	Dimension	Profiltiefe
Pirelli			Sommer	Aluminium	225/40 R 18 92 Y	4,0 mm
Pirelli			Sommer	Aluminium	225/40 R 18 92 Y	4,0 mm
Pirelli			Sommer	Aluminium	225/40 R 18 92 Y	6,0 mm
Pirelli			Sommer	Aluminium	225/40 R 18 92 Y	6,0 mm

Reifen zulässig: Ja

Reifen verkehrssicher: Ja

ERSATZ-/NOTRAD & ZUBEHÖR

Bordwerkzeug vorhanden: Ja

Tirefit vorhanden: Ja

Tirefit Ablaufdatum: 03.2027

Kompressor vorhanden: Ja

» Wertmindernde Faktoren

Nr	Bauteil	Schadensbeschreibung	Reparaturempfehlung
1	Alufelge glanzgedreht vorne links	Kratzer	Optische Wertminderung
2	Alufelge glanzgedreht vorne rechts	Kratzer	Optische Wertminderung
3	Stoßfänger vorne rechts	Instandsetzung nicht sach-/fachgerecht	Polieren
4	Stoßfänger Ecke hinten rechts	Instandsetzung nicht sach-/fachgerecht	Polieren
5	Tür vorne links	Kratzer	Auslegen + Polieren

» Gebrauchsspuren

Das Fahrzeug weist dem Alter, der Laufleistung und dem Einsatzzweck entsprechende Gebrauchsspuren auf.

» Merkantile Wertminderung

Vorschäden bekannt:	Nein
Vorschäden feststellbar:	Ja
Nachlackierungen vorhanden:	Ja
Nachlackierungen professionell ausgeführt:	Nein
Lackschichtdickenmessung durchgeführt:	Ja - mit Auffälligkeiten/Abweichungen

» Hinweise zum Zustandsbericht

Angaben zum Auftrag und zum Bewertungsumfang:

Es wurde der Auftrag erteilt, einen Zustandsbericht über das beschriebene Fahrzeug zu erstellen.

Die Fahrzeugzustandsbewertung erfolgte auftragsgemäß auf Basis der vom Auftraggeber vorgegebenen Standards für Fahrzeugbewertungen. Die Feststellungen im Einzelfall trifft der Sachverständige aufgrund eigener Sachkunde und nach eigenem sachverständigen Ermessen.

Fahrzeug-Identifizierung:

WAUZZZGY6PA131027

FIN abgelesen und stimmt mit Unterlagen überein

Allgemeinzustand:

Gereinigt

Besichtigungsbedingungen:

Ausreichend

Hebebühne/Hubmittel benutzt:

Ja

Motorenlauf durchgeführt:

Ja

Fahrprobe durchgeführt:

Nein

» Sonstige Bemerkungen

Vorliegendes Exemplar wurde auf elektronischem Wege erzeugt. Es ist ohne Originalunterschrift gültig.

Zusätzliche Hinweise zum Zustandsbericht:

(08.04.2026 09:49) Instandsetzung (Smartrepair): Stoßfänger vorne rechts, Stoßfänger hinten rechts

» Ansichtsfotos



Fahrzeugansicht - diagonal vorne links



Fahrzeugansicht - diagonal vorne rechts



Fahrzeugansicht - diagonal hinten links

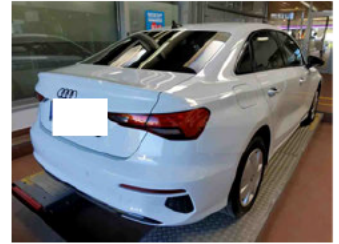

Fahrzeugansicht - diagonal hinten rechts



Innenraum - Cockpit mit Laufleistung



Equipment - Bordwerkzeug



Seitenansicht - Schweller links



Seitenansicht - Schweller rechts



Fahrzeug - Typenschild/Fahrgestellnummer



Räder - Rad montiert vorne links



Räder - Rad montiert vorne rechts



Räder - Rad montiert hinten links



Räder - Rad montiert hinten rechts



Räder - Rad beiliegend #1

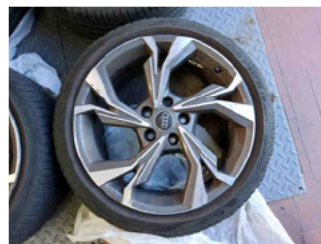

Räder - Rad beiliegend #2

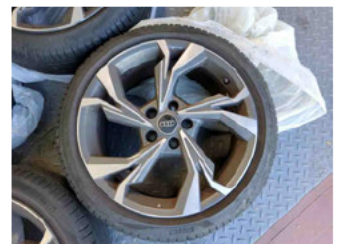

Räder - Rad beiliegend #3



Räder - Rad beiliegend #4



Innenraum - Mittelkonsole



Fahrzeug - Motorraum offen



Equipment - Boardmappe/
Securitybag



Innenraum - Kofferraum

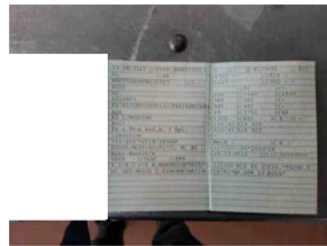

Fahrzeug - abgegebene ZB1



Equipment - Anhängerkupplung

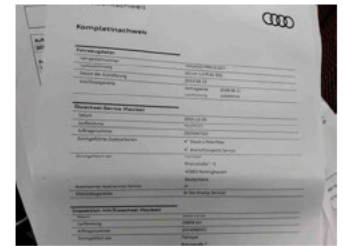

Fahrzeug - Serviceunterlagen /
Wartungsnachweis

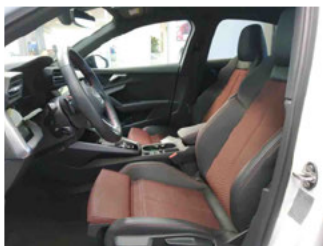

Innenraum - vorne

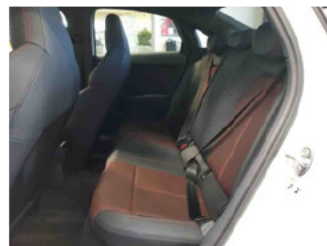

Innenraum - hinten



Räder - Haltbarkeitsdatum
Tirefit

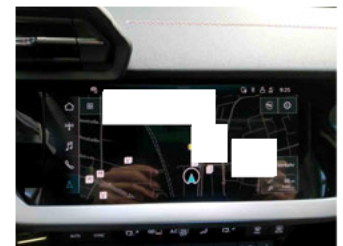

Innenraum -
Navigationsgerät/Radio

» Beschädigungsfotos

WERTMINDERNDE FAKTOREN

1 - Alufelge glanzgedreht vorne links - Kratzer - Optische Wertminderung

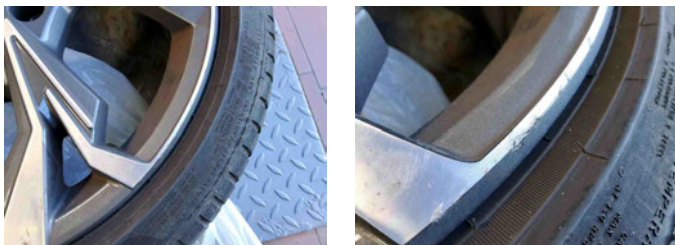

2 - Alufelge glanzgedreht vorne rechts - Kratzer - Optische Wertminderung



3 - Stoßfänger vorne rechts - Instandsetzung nicht sach-/fachgerecht - Polieren

Kommentar

reinigen und polieren (Farbreste, Lacknebel)



4 - Stoßfänger Ecke hinten rechts - Instandsetzung nicht sach-/fachgerecht - Polieren

Kommentar

reinigen und polieren (Farbreste, Lacknebel)



5 - Tür vorne links - Kratzer - Auslegen + Polieren

