

Fahrzeugbeschreibung

Fahrzeug: CUPRA Formentor 2.0 TSI 228kW VZ 4Drive DSG Sports Utility Vehicle 5-türig 1984 ccm
310 PS / 228 KW Super bleifrei 7-Gang Automatik

Amtliches Kennzeichen: DN -YP 0001 Fahrgestell-Nummer: VSSZZZKMZNR074268
 Vertrags-Nummer: 51224077 Erstzulassung: 09.06.2022
 Internes KZ: 14960419 Kilometer-Stand: 38303

Unfall/Schaden: Das Fahrzeug hat reparierten Unfallschaden gem. beiliegendem Protokoll.

Ausstattung:

CUPRA Formentor 2.0 TSI 228kW VZ 4Drive DSG Sports Utility Vehicle 5-türig 1984ccm 310 PS / 228 KW Super bleifrei 7-Gan

Lackierung: Dark Camouflage (Individual-Lackierung) Polsterung: Stoff Sharp Textil Schwarz Telefontyp:

Listenpreis ohne Sonderausstattung in EUR (vor Mwst.) **38.983,19**

Sonderausstattung in EUR (vor Mwst.):

BeatsAudio Soundsystem, 10 Lautsprecher (mit Subwoofer), digitaler 12-Kanal-Verstärker, 340 Watt Ges	487,39
Dark Camouflage (Individual-Lackierung)	0,00
Fahrsitz elektrisch einstellbar mit Memory-Funktion	596,64
Heckklappe elektrisch betätigt (Öffnung & Schließung) inkl. sensorgesteuerter Öffnung & Schließung (495,80
Individual-Lackierung	806,72
Stoff Sharp Textil Schwarz	0,00
Top View Kamera	500,00
Winter-Paket	0,00

Listenpreis gesamt in EUR (vor Mwst.) **41.869,74**

Listenpreis gesamt in EUR (inkl. Mwst.) **49.824,99**

Voraussichtliche Berechnungsbasis* für die Ermittlung des geldwerten Vorteils gesamt in EUR (inkl. Mwst.) 49.824,99

Bitte beachten Sie, dass diese Angabe rein informativ und unverbindlich ist. Maßgeblich für die Ermittlung des steuerlich relevanten geldwerten Vorteils ist der Listenpreis für Verbraucher am Tag der Erstzulassung, der bei Elektro- und Hybridfahrzeugen gegebenenfalls zu mindern ist.

*Voraussichtlicher Bruttolistenpreis für Verbraucher abzüglich Winterräder und / oder Telefonvorbereitung

Technische Daten

(Angaben basieren auf Herstellerangaben*)

Fahrzeug:	CUPRA Formentor 2.0 TSI 228kW VZ 4Drive DSG Sports Utility Vehicle5-türig 1984 ccm 310 PS / 228 KW Super bleifrei 7-Gang Automatik		
Modelljahr:	2021		
kW / PS:	228 / 310	Hubraum:	1984
Getriebe:	Automatik	Anzahl Gänge:	7
Emissionsgruppe:	I2	CO2 (g/km):	175
durchschn. Verbrauch/100 Km:	7,700	Tankinhalt:	55
Max. Km/h:	250	Beschl. 0-100 Km/h in Sec.:	4,900
Leergewicht (kg):	1644	zul. Gewicht (kg):	2140

* Angaben ohne Gewähr

24800

Unfall-/Schadenspiegel

Vertrags-Nummer: 51224077
Amtliches Kennzeichen: DN -YP 0001
Übersicht erstellt am: 18.06.2026

Für das Fahrzeug gem. o.g. Leasingvertrag, Fahrzeugtyp

CUPRA Formentor 2.0 TSI 228kW VZ 4Drive DSG Sports Utility Vehicle5-türig 1984 ccm 310 PS / 228 KW Super bleifrei 7-Gang Automatik

wurden uns während der Vertragslaufzeit nachfolgende Beschädigungen angezeigt:

<i>Datum</i>	<i>SNR</i>	<i>Verursacher</i>	<i>Beschädigung</i>	<i>Reparatur erfolgt *</i>	<i>Gutachten vorhanden *</i>
22.06.2022	9059817215	Eigenverschulden	Stossstange vorne mitte Steinschlag nicht im Sichtfeld	Nein	Nein

* Sofern für eine Schadennummer mehrere Beschädigungen angegeben sind, gilt der Eintrag in dieser Spalte für die gesamte Schadennummer.

Unfall-/Schadenspiegel zur Kenntnis genommen:

Datum und Unterschrift Käufer

31693

Wartungsreport

Vertrags-Nummer: 51224077
Amtliches Kennzeichen: DN -YP 0001
Übersicht erstellt am: 18.06.2026

Für das Fahrzeug gem. o.g. Leasingvertrag, Fahrzeugtyp

CUPRA Formentor 2.0 TSI 228kW VZ 4Drive DSG Sports Utility Vehicle5-türig 1984 ccm 310 PS / 228 KW Super bleifrei 7-Gang Automatik

wurden uns während der Vertragslaufzeit nachfolgende Wartungen angezeigt:

<i>Datum</i>	<i>Km-Stand</i>	<i>Art der Wartung</i>
--------------	-----------------	------------------------

Wartungsreport zur Kenntnis genommen:

Datum und Unterschrift Käufer



Zustandsbericht

Kunde :	Allane SE	Amtl. Kennzeichen :	DN-YP 1
Berichtsnummer :	0000000923346-DE613		
Referenznummer:	31176139		

Fahrzeugdaten

Cupra Formentor (KM7)(08.2020->) VZ 4Drive

Fahrzeug-Ident.-Nr.:	VSSZZZKMZNR074268	Laufleistung abgelesen:	38303 km 05.06.2026 Obere Lichtenplatzer Str. 304, 42278 Wuppertal
Erstzulassung / Baujahr:	09.06.2022 / 2022	Besichtigungsdatum/-ort:	
Fahrzeugart:	PKW	Aufbauart:	Limousine
Kraftstoff:	Superbenzin	Getriebe Art:	Automatik
Navi.-Datenträger:	Festplattenlaufwerk	Hubraum / Leistung:	1984 ccm / 228 kW (310 PS)
Antriebsart:	Allrad	Lackfarbe:	"CAMOUFLAGE" GRJN
Lackart:	Metallic	Türen / Sitzplätze:	5 / 5
Anzahl Schlüssel:	2	Nächste HU / AU:	06.2027 / 06.2027
Polster Art:	Leder/Stoff	Serviceheft verfügbar:	Ja
Farbe Innenausstattung:	Schwarz	Serviceheft gepflegt:	Ja
Raucherfahrzeug:	Nein	Letzter Service km / am:	31671 / 24.11.2025
Fahrzeug fahrbereit:	Ja	Vorgelegte Fahrzeug-	
Zustand aussen:	2 - Gut	Unterlagen:	ZB I (Fzg.Schein)
		Zustand innen:	2 - Gut

Der Zustandsbericht wurde unparteiisch und nach bestem Wissen und Gewissen erstellt. Die im Zustandsbericht aufgeführten Bilder sind Bestandteil der Fahrzeugbeschreibung, hinsichtlich der Ausstattung und des Fahrzeug-zustandes.



Montierte Bereifung

Reifenart / Felgentyp:	Sommerreifen	Aluminium original
1. Achse - links / Zust.	Bridgestone	245/40/R19/94W 5 mm
1. Achse - rechts / Zust.	Bridgestone	245/40/R19/94W 5 mm
2. Achse - links / Zust.	Bridgestone	245/40/R19/94W 5 mm
2. Achse - rechts / Zust.	Bridgestone	245/40/R19/94W 5 mm
Verkehrssicherheit:	Verkehrssicher	

Serienausstattung

- 7 Lautsprecher
- Airbag Fahrer-/Beifahrerseite
- Anti-Blockier-System (ABS)
- Antriebsart: Allradantrieb
- Außenspiegel elektr. verstell-, heiz- und anklappbar mit Spiegelabsenkung und Welcome Light
- Bluetooth-Schnittstelle mit Freisprecheinrichtung integriert
- Dachreling schwarz, hochglänzend
- Einstiegsleisten (Aluminium) vorn, beleuchtet
- Elektron. Stabilitätskontrolle (ESC)
- Fahrassistenz-System: Adaptive Fahrwerksregelung (DCC)
- Fahrassistenz-System: Fernlichtassistent
- Fahrassistenz-System: Parklenkassistent mit Einparkhilfe vorn und hinten
Einparkhilfe hinten
- Fensterheber elektrisch vorn + hinten mit Komfortschaltung
- Gepäckraumabdeckung / Rollo
- Airbag Beifahrerseite abschaltbar
- Ambiente-Beleuchtung Smart Ambient Light
- Antriebs-Schlupfregelung (ASR)
- Audio-Navigationssystem mit Touchscreen Farbbildschirm
Sprachsteuerungs-System, Fahrassistenz-System: Autom. Distanzregelung (ACC / PCC) mit vorausschauender Geschw.-Regelung, Fahrassistenz-System: Automatische Distanzregelung (ACC)
- Blinkleuchten LED in Außenspiegel integriert
- Dachhimmel schwarz
- Doppeltonhorn
- Elektron. Differentialsperre (XDS)
- Fahrassistenz-Paket XL
Fahrassistenz-Paket: Stau- und Notfallassistent, Fahrassistenz-Paket: Travel Assist, Fahrassistenz-System: Verkehrszeichenerkennung, Fahrassistenz-System: Totwinkel-Assistent mit Auspark-Assistent, Spurwechselassistent und Ausstiegswarnung, Fahrassistenz-System: Spurhalteassistent, Frontkamera
- Fahrassistenz-System: Fahrprofilauswahl (CUPRA Drive Profile)
- Fahrassistenz-System: Müdigkeitserkennung
- Fahrassistenz-System: Umfeldbeobachtungssystem (Front assist) mit City-Notbremsfunktion
- Fensterzierleisten schwarz hochglänzend
- Getriebe 7-Gang - Doppelkupplungsgetriebe DSG

- Heckleuchten Voll-LED mit dynamischem Lichtband (Infinite Light)
Heckleuchten LED mit dynamischem Blinklicht
- Karosserie: 5-türig
- Kombiinstrument digital (virtual cockpit)
- Laderaumboden variabel und herausnehmbar
- Lendenwirbelstütze Sitz vorn rechts, verstellbar
- Licht- und Sicht-Paket
Lichtassistent (Coming Home, Leaving Home), Licht- und Regensensor, Innenspiegel mit Abblendautomatik
- Mittelarmlehne hinten
- Motor 2,0 Ltr. - 228 kW 16V TSI
- Notrufsystem
- Parkbremse elektrisch
- Radstand 2680 mm
- Reserverad als Notrad
- Rücksitzlehne geteilt/klappbar (1/3-2/3)
- Schadstoffarm nach Abgasnorm Euro 6d
- Schließ-/Startsystem Kessy Advanced
Zentralverriegelung mit Fernbedienung
- Seitenairbag vorn mitte (Central Airbag)
- Servolenkung elektro-mechanisch
- Sitz vorn rechts höhenverstellbar
- Sonnenblende links mit Spiegel (beleuchtet)
- Sport-Schalensitze vorn mit integrierten Kopfstützen
- Steckdose (12V-Anschluß) vorn
- USB-Ladeanschlüsse (2-fach, Typ C) für 2.Sitzreihe
- Verzurrösen Koffer-/Laderaum
- Wegfahrsperre (elektronisch)
- Isofix-Aufnahmen für Kindersitz an Rücksitz
- Klimaanlage Climatronic 3-Zonen
- Kopf-Airbag-System
- Lendenwirbelstütze Sitz vorn links, verstellbar
- Lenkrad heizbar (CUPRA Supersport, Leder) mit Multifunktion und Schaltfunktion
- LM-Felgen
- Mittelkonsole vorn mit Mittelarmlehne, Becherhalter, Ablagebox und Luftausströmer hinten
- Nebelscheinwerfer LED mit Abbiegelicht
- Otto-Partikelfilter (OPF)
- Radioempfang digital (DAB+)
- Reifenkontroll-Anzeige
- Rückfahrkamera
- Rücksitzlehnen umklappbar mit Fernentriegelung im Kofferraum
- Scheinwerfer Voll-LED
Leuchtweitenregelung automatisch, Tagfahrlicht LED
- Seitenairbag
- Seitenscheiben hinten und Heckscheibe abgedunkelt
- Sitz vorn links höhenverstellbar
- Sitzbezug / Polsterung: Stoff
- Sonnenblende rechts mit Spiegel (beleuchtet)
- Start/Stop-Anlage
- Steckdose 230V im Gepäckraum
- USB-Schnittstelle vorn (2-fach, Typ C)
- Warnanlage für Sicherheitsgurt-System
- Wärmeschutzverglasung

Sonderausstattung

- Audiosystem: BeatsAudio Soundsystem
10 gehört
- Heckklappe/-Deckel elektr. betätigt (öffnen + schliessen, sensorgesteuert)

- Kamerasystem Umgebungsansicht (Top View, 360°)
- Sonderlackierung Exclusive
- Sitz vorn links elektr. verstellbar (mit Memory)
Winter-Paket, Sitzheizung vorn, Außenspiegel elektr. verstell-, heiz- und anklappbar, Spiegelabsenkung, Welcome Light, Memory, Lendenwirbelstütze Sitz vorn links, elektr. verstellbar

Wir weisen darauf hin, dass die bereitgestellten Daten aus der DAT-Datenbank übernommen wurden. Für die Vollständigkeit und Richtigkeit kann keine Haftung übernommen werden.

Allgemeine Prüfung

Probefahrt:	Eingeschränkt durchgeführt Aufgrund der Bedingungen konnte eine kurze Probefahrt nur mit mäßiger Geschwindigkeit durchgeführt werden. Im Rahmen der Probefahrt wurden weitere Prüfungen durchgeführt. Die Ergebnisse sind im weiteren Verlauf des Gutachtens dokumentiert.
Unterbodenprüfung:	Eingeschränkt durchgeführt Zur Untersuchung des Fahrzeuges standen weder Hubmittel (Hebebühne o. ä.) noch eine Auffahrrampe bzw. Grube zur Verfügung. Aus diesem Grund war die Besichtigung der Fahrzeugunterseite nur begrenzt möglich.
Laufleistung plausibel:	Nicht prüfbar Nicht prüfbar
Hinweis:	
Hinweis (Verkehrssicherheit):	

Unfallschadenprüfung

Rep. Vorschäden / -höhe brutto:	Keine feststellbar Im Rahmen einer Sichtprüfung der Karosserieaußenhaut konnten keine Vorschäden festgestellt werden.
Lackschichtdickenmessung:	Innerhalb der Toleranzen Am Fahrzeug wurde eine Lackschichtdickenmessung an der Karosserieaußenhaut durchgeführt. Die Messwerte lagen innerhalb der Toleranzen von Erstlackierungen. Hinweise, die auf einen instandgesetzten Unfallschaden oder auf durchgeführte Nachlackierungen hindeuten, waren nicht erkennbar.
Bestehender Unfallschaden:	Nicht festgestellt Am Fahrzeug wurden im Rahmen einer Sichtprüfung der Karosserieaußenhaut keine bestehenden Unfallschäden festgestellt (ausgenommen übliche Gebrauchsspuren).
Hinweis:	

Übersicht durchgeführte Zustandsprüfung

Klimaanlage:	Eingeschränkt geprüft	✓	Sitzheizung:	Eingeschränkt geprüft	✓
Lichtanlage:	Eingeschränkt geprüft	✓	Sonnendach/ Verdeck:	Nicht vorhanden	✗
Bremsanlage:	Eingeschränkt geprüft	✓	Motorlauf:	Eingeschränkt geprüft	✓

Durchgeführte Technikprüfung



Klimaanlage:	Die Klimaanlage konnte bei der Besichtigung nur eingeschränkt geprüft werden.
Sitzheizung:	Eingeschränkt geprüft
Lichtanlage:	Die Lichtanlage konnte zum Besichtigungszeitpunkt nur eingeschränkt geprüft werden.
Sonnendach/ Verdeck:	Nicht vorhanden
Bremsanlage:	Die Bremsanlage wurde durch eine Inaugenscheinnahme geprüft.
Motorlauf:	Die Überprüfung des Motorlaufs war nur eingeschränkt möglich. Dabei wurden keine akustischen bzw. visuellen Auffälligkeiten festgestellt.
Hinweis:	*

Eine Vorschadenprüfung erfolgt ausschließlich im Rahmen und der Möglichkeiten einer Inaugenscheinnahme und Lackschichtenmessung ohne eine Demontage von Bauteilen. Ein möglicher Vorschadenumfang ist unbekannt.

Wir weisen darauf hin, dass das Fahrzeug zusätzlich zu den im Bericht aufgeführten Beschädigungen alters- und laufleistungsbedingte Gebrauchsspuren aufweisen kann, wie sie im normalen Gebrauch unvermeidlich sind (kleine Beulen, Dellen, Kratzer).

Es wird zudem keine Haftung für einen Defekt und / oder verborgen gebliebene Schäden im Hinblick auf Elektronik und Mechanik übernommen, sowie für arglistige Täuschung und verschwiegene Mängel.

Bilddokumentation



Vorne links



Vorne rechts



Hinten rechts



Hinten links



Kofferraum



Innen



Kombiinstrument



Kilometerstand



Mittelkonsole

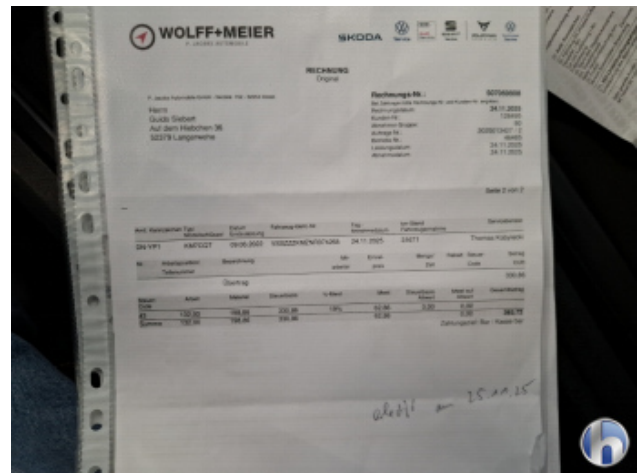

Serviceheft/Nachweis

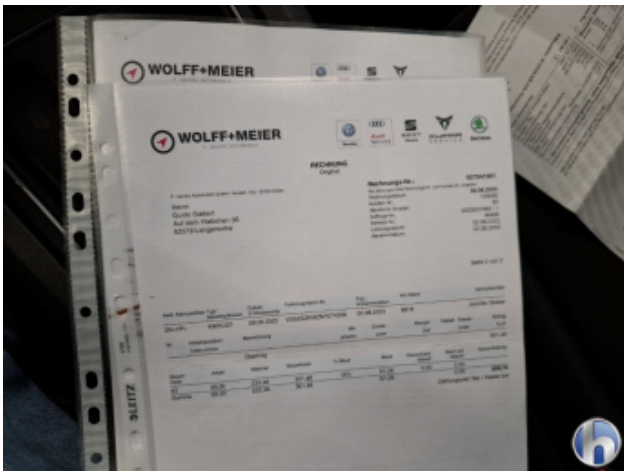

Serviceheft/Nachweis

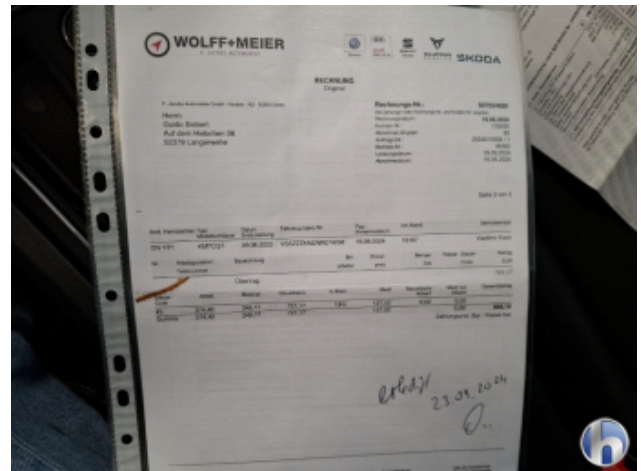

Serviceheft/Nachweis



Motorraum



Felgen



Bereifung



Bereifung



Bereifung



Bereifung