

## » Übersicht

**Auftrags-Nr:** 1002450500  
**Besichtigt am:** 11.05.2026 11:02  
**Berichts-Nr:** 10582143  
**FIN:** WVGZZZ5N7PM056960



Fahrzeugansicht - diagonal  
vorne links



Fahrzeugansicht - diagonal  
hinten rechts

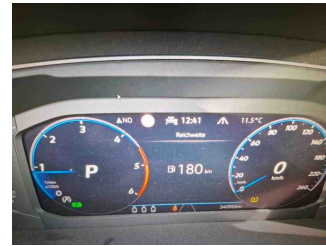

Innenraum - Cockpit mit  
Laufleistung

## » Fahrzeugdaten

<b>Fahrzeugkategorie:</b>	Personenkraftwagen
<b>Fahrzeugart:</b>	SUV
<b>Hersteller:</b>	Volkswagen
<b>Modell:</b>	Tiguan
<b>HSN / TSN:</b>	0603 / CLD
<b>Erstzulassungsdatum:</b>	11.04.2023
<b>Laufleistung:</b>	34.090 km
<b>Nachweis Kilometerstand:</b>	Abgelesen
<b>Farbe:</b>	Platinum Grey Metallic
<b>Farbe Dach:</b>	Platinum Grey Metallic
<b>Antriebsart:</b>	Allrad
<b>Motorisierung/Kraftstoff:</b>	Diesel
<b>Hubraum:</b>	2.000 ccm
<b>Leistung:</b>	147 kW (200 PS)
<b>Fahrzeuglänge:</b>	
<b>Fahrzeughöhe:</b>	
<b>Fahrzeugbreite:</b>	
<b>Zulässiges Gesamtgewicht:</b>	
<b>Radstand:</b>	
<b>Anzahl Achsen:</b>	2
<b>Zylinder:</b>	4
<b>Schadstoffklasse:</b>	Euro 6
<b>Anzahl Türen:</b>	4
<b>Anzahl Sitze:</b>	5
<b>Getriebe:</b>	Automatik 7-Gang
<b>Polsterart:</b>	Alcantara
<b>Interieurfarbe:</b>	Grau-Titanschwarz-Flintgrau- Kristallgrau/Titanschwarz/Schwarz/Titanschwarz
<b>Anzahl vorhandene Schlüssel:</b>	2

## » Dokumente & Wartung

<b>Nächste HU:</b>	04.2026
<b>Zulassungsbescheinigung (ZBT1 Original) vorhanden:</b>	Nein
<b>Zulassungsbescheinigung entgegengenommen:</b>	Nein
<b>Kennzeichen entgegengenommen:</b>	Keine
<b>Wartungsheft:</b>	Digital
<b>Wartungsnachweis:</b>	Nicht prüfbar
<b>Datum der letzten Wartung:</b>	
<b>Km-Stand bei letzter Wartung:</b>	

## » Fahrzeugausstattung

"Business Premium"-Paket inkl. Navigation	Bordwerkzeug
"Easy Open & Close" - Heckklappe mit sensorgesteuerter Öffnung und Schließung, mit Fernentriegelung	Dachhimmel schwarz
"Easy Open & Close"-Paket mit Safe-Sicherung	Dachreling schwarz
12-V-Steckdose an der Mittelkonsole hinten und im Gepäckraum	Dämpfung hinten
2 LED-Leseleuchten vorn und 2 hinten	Dämpfung vorn
2 USB-C-Schnittstellen vorn, 1 USB-C-Ladebuchse an der Mittelkonsole hinten	Dekoreinlagen "Carbon Grey" für Instrumententafel und Türverkleidungen vorn
230-V-Steckdose	Design-Paket Exterieur "Black Style"
3 Kopfstützen hinten	Diebstahlwarnanlage mit Innenraumüberwachung, Back-up-Horn und Abschleppschutz
4 Leichtmetallräder "Misano" 8,5 J x 20, Volkswagen R	Diebstahlwarnanlage mit Safe-Sicherung
4-Zylinder-Dieselmotor 2,0 l	Digital Cockpit Pro, mehrfarbig, verschiedene Info-Profile wählbar
4-Zylinder-Dieselmotor 2,0 l TDI, 147 kW	Digitaler Radioempfang DAB+
7-Gang-Automatikgetriebe oder DSG für Allrad Beachtung: Fam. EDF	Diversity-Antenne für FM-Empfang
Abbiege- und Schlechtwetterlicht	Doppelkupplungsgetriebe DQ381
Abdeckungen für Leichtmetallräder	Doppelton-Signalhorn
Abgasnorm EU6 AP	Drehstromgenerator 180 A
Ablagefach mit Deckel auf der Instrumententafel	Dreipunkt-Automatiksicherheitsgurt für mittleren Rücksitzplatz
Adaptive Fahrwerksregelung DCC	Dreipunkt-Automatiksicherheitsgurte mit Gurtstraffer für die äußeren Rücksitzplätze
Adaptive Fahrwerksregelung DCC inkl. Fahrprofilwahl	Dreipunkt-Automatiksicherheitsgurte vorn mit Höheneinstellung und Gurtstraffer
Airbag für Fahrer und Beifahrer, mit Beifahrerairbag-Deaktivierung, inkl. Knie-Airbag auf Fahrer- & Beifahrerseite	Dynamischer Fernlichtassistent "Dynamic Light Assist" für LED-Matrix-Scheinwerfer
AirStop®-Reifen 255/40 R 20	ECO-Funktion
Allradantrieb 4MOTION	Einstiegsleisten vorn in Aluminium, mit "R-Line"-Logo
Ambientebeleuchtung 30-farbig	Elektronische Parkbremse inkl. Auto-Hold-Funktion
Anhängerrangierassistent "Trailer Assist" inkl. Parklenkassistent "Park Assist" und Einparkhilfe	Elektronisches Stabilisierungsprogramm mit Gegenlenkunterstützung, ABS, ASR, EDS, MSR und Spannungstabilisierung
Anhängevorrichtung anklappbar, mit elektrischer Entriegelung	Entfall Ablagefach im Dachhimmel
App-Connect inkl. App-Connect Wireless für Apple CarPlay und Android Auto	Entfall des Schriftzugs für die Motorbezeichnung auf der Gepäckraumklappe
Applikationen an Spiegeleinstell-, Fensterheberschaltern, Türzuziehgriffen	Fahrassistent "Travel Assist", Spurhalteassistent "Lane Assist" und "Emergency Assist"
Außenspiegel auf Fahrerseite asphärisch	Fahrerassistentpaket "Plus", ohne "Side Assist" und Proaktives Insassenschutzsystem
Außenspiegel elektrisch einstell-, anklapp- und beheizbar, mit Beifahrerspiegelabsenkung	Fahrlichtschaltung automatisch, mit LED-Tagfahrlicht sowie "Coming home"- und "Leaving home"-Funktion
Außenspiegel rechts, konvex	Fahrzeuge mit besonderen Produktaufwertungsmaßnahmen
Außenspiegelgehäuse schwarz	Fahrzeugklassen-Differenzierung -55N-
Automatische Distanzregelung ACC "stop & go", mit Geschwindigkeitsbegrenzer	Federbereich 06 nur Einbausteuerung keine Bedarfsprognose
Batterie 380A (68Ah)	Fernentriegelung für Rücksitzlehne
Batterie/Generator Kapazität Standard	Fertigungsablauf Mexiko
Bauteilesatz ohne länderspezifische Bauvorschrift	Frontscheibe drahtlos beheizbar und infrarot-reflektierend
Beifahrersitzlehne komplett umklappbar	Frontscheibe in Verbundsicherheitsglas, drahtlos beheizbar und infrarot-reflektierend
Bergabfahrassistent	Fußgängererkennung
Betriebserlaubnis Nachtrag	Gepäcknetz
Bordliteratur in Deutsch (Deutschland)	

Gepäckraumabdeckung	Netztrennwand
Gepäckraumauskleidung in Textil	Nicht Heissland
Gepäckraumbeleuchtung zusätzlich, herausnehmbar und als Taschenlampe nutzbar	Nichtraucherausführung - Ablagefach und 12-V-Steckdose vorn
Gepäckraumboden in 2 Stufen höheneinstellbar	Normal-Lackierung
Gewichtsbereich 21 nur Einbausteuerung keine Bedarfsprognose	Notbremsassistent "Front Assist" (für automatische Distanzregelung ACC bis 210 km/h)
Halterung für Verbandkasten/Warndreieck	Notruf-Service; keine Registrierung notwendig, Dienst ist bei Auslieferung aktiviert
Head-up-Display	Ohne 2. Batterie
Heckspoiler im "R"-Styling in Schwarz	Ohne Ablagenpaket/box
Innenspiegel automatisch abblendend	Ohne Aktivkohlebehälter mit SCR
IQ.LIGHT - LED-Matrix-Scheinwerfer mit LED-Tagfahrlicht, Kurvenfahrlicht und dynamischer Blinkleuchte	Ohne alternativ-Antriebssystem
ISOFIX-Halteösen zur Befestigung von 2 Kindersitzen auf den Rücksitzen, auch für i-Size-Kindersitze	Ohne Aufkleber und Embleme
Kältemittel R1234yf	Ohne besondere Karosseriemaßnahmen
Kein Sonderfahrzeug, Standard-Ausführung	Ohne Elektrische Lenksäulenverriegelung (ELV)
Keine Aktionsausführung	Ohne Feuerlöscher
Kennzeichenbeleuchtung in LED-Technik	Ohne Garagentoröffner
Kennzeichenträger vorn und hinten (ECE)	Ohne Klapptisch an Vordersitzlehne
Klimaanlage "Air Care Climatronic" mit Aktiv-Kombifilter, Bedienelementen hinten und 3-Zonen-Temperaturregelung	Ohne Ladedose
Kombi-Instrument mit elektronischem Tachometer, Kilometer- und Tageskilometerzähler, Drehzahlmesser	Ohne Ländercode (kein DVD-Player im FZG)
Kraftstoffsystem Diesel	Ohne Scheinwerferreinigungsanlage
Kühlergrill	Ohne Sitzbelüftung/Massagesitze
Kurzheck	Ohne Spurwechselassistent
Landesverkaufsprogramm Deutschland	Ohne Überführungsausrüstung
LED-Rückleuchten dunkelrot	Ohne Wärmespeicher/Zusatzheizung
Leergewichtsbereich Standard	Ohne zus. Triebwerks-Unterschutz
Leiste zwischen den Scheinwerfern beleuchtet	Ohne zusätzliche Bereifung
Lendenwirbelstützen vorn	Online-Dienst, mit OCU, mit Head Unit Codierung, ohne WFS-Verbund
Leuchte im Fußraum vorn	Panorama-Ausstell-/Schiebedach mit Panoramadach hinten
Leuchtwertenregulierung dynamisch, mit dynamischem Kurvenfahrlicht	Panorama-Ausstell-/Schiebedach mit Panoramadach hinten
Linkslenker	Pedale in Edelstahl gebürstet
Make-up-Spiegel beleuchtet in den Sonnenblenden	Proaktives Insassenschutzsystem in Verbindung mit "Front Assist"
Misano 8,5 J x 20, Volkswagen R, AirStop®-Reifen 255/40 R 20	Progressivlenkung
Mit zusätzlichen Transportschutz- Maßnahmen	Radio
Mittelarmlehne vorn	Radsicherungen mit erweitertem Diebstahlschutz
Motorenstart Standard	Radstand
Müdigkeitserkennung	Rechtsverkehr
Multifunktionskamera	Regensensor
Multifunktions-Sportlenkrad in Leder, beheizbar, mit Touch-Bedienung und Schaltwippen	Regionscode " ECE " für Radio
Navigationssystem "Discover Pro" inkl. "Streaming & Internet"	Reifen ohne Festlegung der Reifenmarke
Navigationssystem "Discover Pro" inkl. "Streaming & Internet"	Reifendruck-Kontrollsystem
Nebelschlussleuchte	R-Line Ausstattung
	Rücksitzbank asymmetrisch teilbar; längs verschieb- und klappbar; mit Durchlademöglichkeit und Mittelarmlehne

Schalthebelknopf in Leder  
Scheibenbremsen hinten  
Scheibenbremsen vorn  
Scheibenwaschdüsen vorn automatisch beheizt  
Schlüsselloses Schließ- und Startsystem "Keyless Access" mit Safe-Sicherung  
Schubladen unter den Vordersitzen  
Seitenairbags für die äußeren Sitze der 2. Sitzreihe, inkl. Seitenairbags vorn sowie Kopfairbagsystem  
Seitenscheiben hinten und Heckscheibe abgedunkelt, zu ca. 90 % lichtabsorbierend  
Seitenschutzleiste  
Serienkraftstoff-Erstbefüllung  
Serviceanzeige 30000 km oder 2 Jahre ( flexibel )  
Sicherheitsoptimierte Kopfstützen vorn, längs- und höheneinstellbar  
Sitzmittelbahnen der Vordersitze und der äußeren Rücksitze in Stoff "R-Line", -innenwangen in "ArtVelours"  
Soundsystem "Harman Kardon", 8+1 Lautsprecher, 480 Watt Gesamtleistung, digitaler 16-Kanal-Verstärker, Subwoofer  
Spezielles Typschild für EG für M1-Pkw  
Sprachbedienung  
Stabilisator hinten  
Stabilisator vorn  
Standard-Klimazonen  
Standheizung und -lüftung mit Funkfernbedienung und Vorwahluhr  
Standheizung und -lüftung mit Funkfernbedienung und Vorwahluhr  
Start-Stopp-System mit Bremsenergie-Rückgewinnung  
Stoßfänger in Wagenfarbe, im "R-Line"-Styling, mit Design-Elementen in Schwarz  
Telefonschnittstelle "Comfort" mit induktiver Ladefunktion  
Textilfußmatten vorn und hinten mit Ziernähten in Grau  
Tire Mobility Set: 12-Volt-Kompressor und Reifendichtmittel  
Top-Komfortsitze vorn  
Trägerfrequenz 433,92 bis 434,42 MHz  
Tür und Seitenverkleidung Schaumfolie, Insert in Kunstleder  
Typrüfland Deutschland  
Umgebungsansicht "Area View" inkl. Rückfahrkamera "Rear View"  
Variante co2  
Verbandtasche, Warndreieck und Warnweste  
Verkehrszeichenerkennung  
Vorbereitet für "We Connect" und "We Connect Plus"  
Vordersitze mit Höheneinstellung  
Vordersitze und äußere Rücksitze beheizbar  
Warnleuchte für Waschwasserstand  
Warnton und -leuchte für nicht angelegte Gurte vorn und hinten  
Wartungsintervallverlängerung  
Winterpaket, zusätzlich mit beheizbaren äußeren Rücksitzen  
Zierleisten schwarz

## » Bereifung

### MONTIERTE BEREIFUNG

Derzeit sind ein oder mehrere Reifen am Fahrzeug montiert, die nicht zum Lieferumfang gehören.

Hersteller	Ort	Position	Typ	Felge	Dimension	Profiltiefe
Pirelli	Vorne	Links	Winter	Aluminium	215/65 R 17 99 H	6,0 mm
Pirelli	Vorne	Rechts	Winter	Aluminium	215/65 R 17 99 H	6,0 mm
Pirelli	Hinten	Links	Winter	Aluminium	215/65 R 17 99 H	6,0 mm
Pirelli	Hinten	Rechts	Winter	Aluminium	215/65 R 17 99 H	6,0 mm

**Reifen zulässig:** Ja

**Reifen verkehrssicher:** Ja

### ZUSÄTZLICHE BEREIFUNG

Hersteller	Ort	Position	Typ	Felge	Dimension	Profiltiefe
Pirelli			Sommer	Aluminium	255/40 R 20 101 V	5,0 mm
Pirelli			Sommer	Aluminium	255/40 R 20 101 V	5,0 mm
Pirelli			Sommer	Aluminium	255/40 R 20 101 V	7,0 mm
Pirelli			Sommer	Aluminium	255/40 R 20 101 V	7,0 mm

**Reifen zulässig:** Ja

**Reifen verkehrssicher:** Ja

## » Wertmindernde Faktoren

Nr	Bauteil	Schadensbeschreibung	Reparaturempfehlung
1	Stoßfänger vorne	Kratzer	Instandsetzen + lackieren
2	Vorbereitungszeit Kunststoff-Lackierung	Lack Vorbereitung	Ausführen
3	Alufelge glanzgedreht vorne rechts	Kratzer	Pauschalbetrag
4	Alufelge glanzgedreht hinten links	Kratzer	Pauschalbetrag
5	Innenraum	Verschmutzt	Chemische Reinigung
6	Stoßfänger hinten mitte	Kratzer	Smart Repair
7	Seitenwand hinten links	Delle(n)	Kaltdrücken

## » Gebrauchsspuren

Nr	Bauteil	Schadensbeschreibung	Reparaturempfehlung
1	Alufelge glanzgedreht vorne links	Kratzer	Akzeptabel (Gebrauchsspur)
2	Motorhaube	Delle(n) und Kratzer	Akzeptabel (Gebrauchsspur)
3	Rücklicht Heckklappe rechts	Kratzer	Akzeptabel (Gebrauchsspur)

**» Merkantile Wertminderung**

<b>Vorschäden bekannt:</b>	Nein
<b>Vorschäden feststellbar:</b>	Nein
<b>Nachlackierungen vorhanden:</b>	Nein
<b>Lackschichtdickenmessung durchgeführt:</b>	Ja - ohne Auffälligkeiten/Abweichungen

**ERGEBNISSE DER LACKSCHICHTDICKENMESSUNG**

Die Messwerte lagen im üblichen Bereich.

Pro Bauteil wurden mindestens 3 Messungen durchgeführt.

**» Hinweise zum Zustandsbericht****Angaben zum Auftrag und zum Bewertungsumfang:**

Es wurde der Auftrag erteilt, einen Zustandsbericht über das beschriebene Fahrzeug zu erstellen.

Die Fahrzeugzustandsbewertung erfolgte auftragsgemäß auf Basis der vom Auftraggeber vorgegebenen Standards für Fahrzeugbewertungen. Die Feststellungen im Einzelfall trifft der Sachverständige aufgrund eigener Sachkunde und nach eigenem sachverständigen Ermessen.

**Fahrzeug-Identifizierung:**

WVGZZZ5N7PM056960

FIN abgelesen und stimmt mit Unterlagen überein

**Allgemeinzustand:**

Schlechter Allgemeinzustand

**Besichtigungsbedingungen:**

Nässe, Eingeschränkt

**Hebebühne/Hubmittel benutzt:**

Nein

**Motorenlauf durchgeführt:**

Ja

**Fahrprobe durchgeführt:**

Nein

## » Sonstige Bemerkungen

Vorliegendes Exemplar wurde auf elektronischem Wege erzeugt. Es ist ohne Originalunterschrift gültig.

## » Ansichtsfotos



Fahrzeugansicht - diagonal vorne links



Fahrzeugansicht - diagonal vorne rechts



Fahrzeugansicht - diagonal hinten links

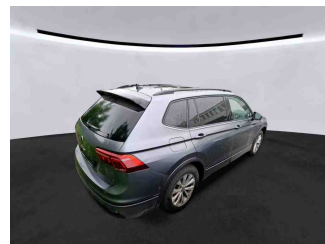

Fahrzeugansicht - diagonal hinten rechts

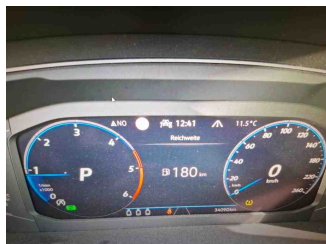

Innenraum - Cockpit mit Laufleistung

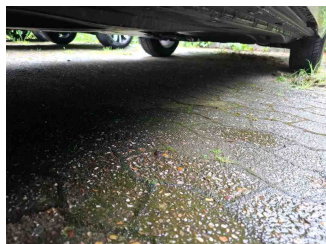

Seitenansicht - Schweller links

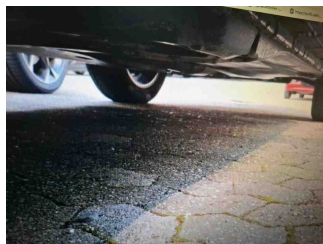

Seitenansicht - Schweller rechts

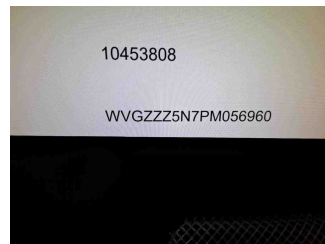

Fahrzeug - Typenschild/Fahrgestellnummer

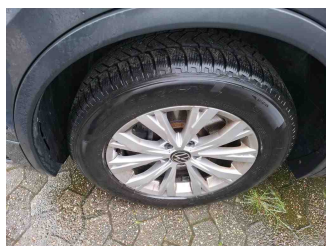

Räder - Rad montiert vorne links

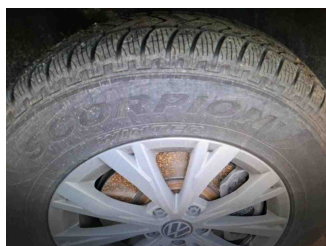

Räder - Rad montiert vorne rechts

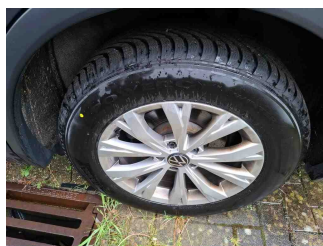

Räder - Rad montiert hinten links

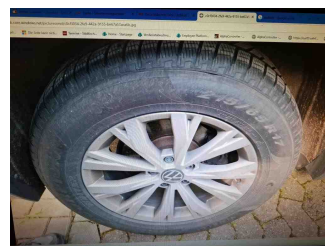

Räder - Rad montiert hinten rechts

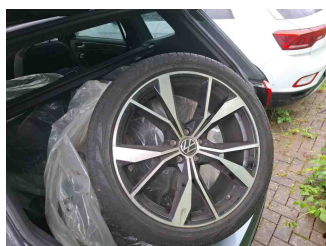

Räder - Rad beiliegend #1

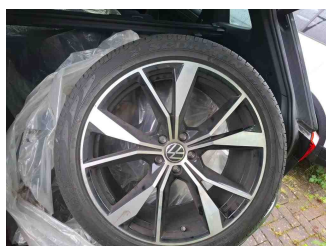

Räder - Rad beiliegend #2



Räder - Rad beiliegend #3

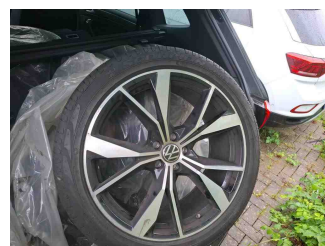

Räder - Rad beiliegend #4

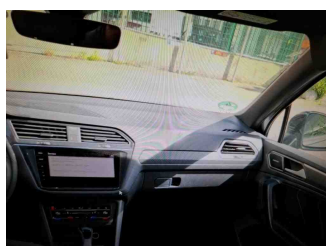

Innenraum - Mittelkonsole

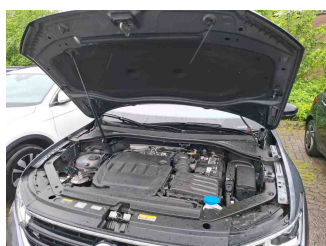

Fahrzeug - Motorraum offen

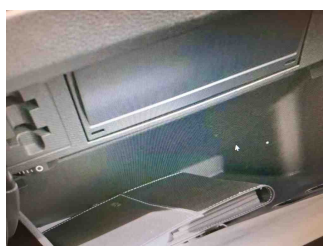

Equipment - Boardmappe/ Securitybag

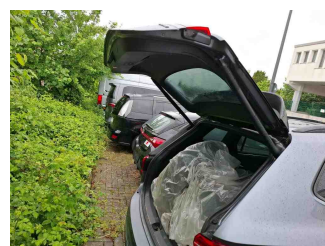

Innenraum - Kofferraum



Equipment - Anhängerkupplung

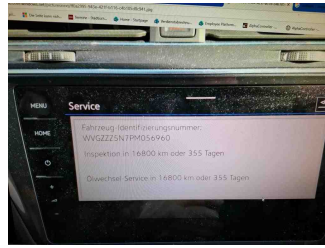

Fahrzeug - Serviceunterlagen /  
Wartungsnachweis



Innenraum - vorne

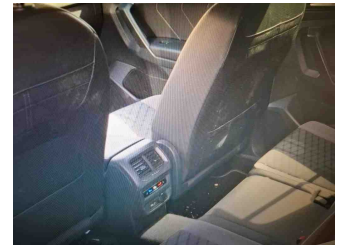

Innenraum - hinten

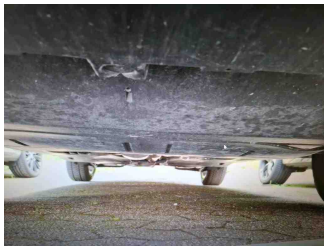

Unterbodenscan

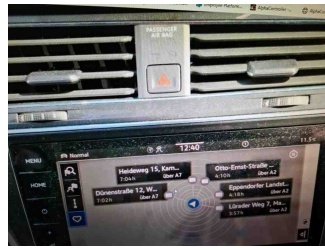

Innenraum -  
Navigationsgerät/Radio

## » Beschädigungsfotos

### WERTMINDERNDE FAKTOREN

1 - Stoßfänger vorne - Kratzer - Instandsetzen + lackieren

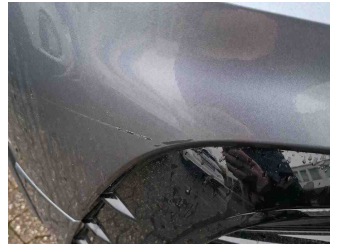
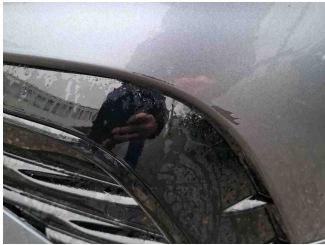

2 - Vorbereitungszeit Kunststoff-Lackierung - Lack Vorbereitung - Ausführen

3 - Alufelge glanzgedreht vorne rechts - Kratzer - Pauschalbetrag



4 - Alufelge glanzgedreht hinten links - Kratzer - Pauschalbetrag

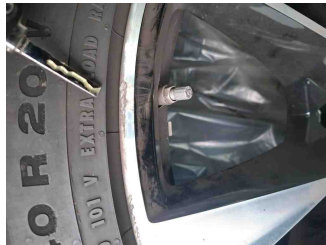
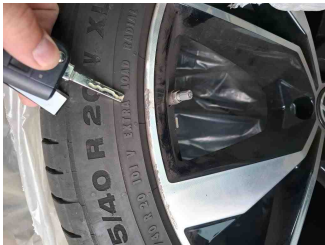

5 - Innenraum - Verschmutzt - Chemische Reinigung

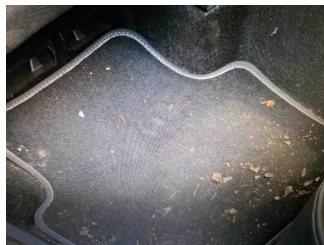
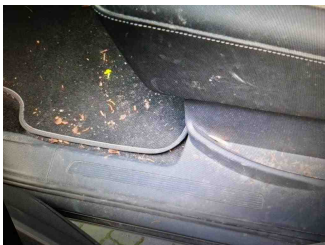

6 - Stoßfänger hinten mitte - Kratzer - Smart Repair



7 - Seitenwand hinten links - Delle(n) - Kaltdrücken



## GEBRAUCHSSPUREN

1 - Alufelge glanzgedreht vorne links - Kratzer - Akzeptabel (Gebrauchsspur)



2 - Motorhaube - Delle(n) und Kratzer - Akzeptabel (Gebrauchsspur)



3 - Rücklicht Heckklappe rechts - Kratzer - Akzeptabel (Gebrauchsspur)

