

INFORME CONTROL VEHÍCULO



27 de febrero de 2026

Nº Expediente: 3426363854

Nº Revisión: WTWS_611643

Página: 1 de 1

| DATOS DEL VEHÍCULO | | | |
|--------------------|------------|------------|--|
| MATRÍCULA: | 7420-MDG | Nº CHASIS: | WFOEXTTTRBNR61046 |
| KILOMETROS: | 69165 | MARCA: | FORD |
| F. PERITACIÓN: | 27/02/2026 | MODELO: | TRANSIT 350 L3 68KWH (184CV) TREND RWD |
| Seguro: | SI | | |

| DATOS DE LA INSTALACIÓN | | | |
|-------------------------|---------------------------------------|-------------------|------------|
| INSTALACIÓN: | CAMPA CEVA MEJORADA PROFESIONAL | FECHA DE ENTRADA: | 19/02/2026 |
| DIRECCIÓN: | Antigua carretera de san Fernando, km | PERSONA CONTACTO: | WTWS_6058 |
| LOCALIDAD: | MEJORADA DEL CAMPO | TELEFONO/E-MAIL: | - |

| VERIFICACIÓN DE ELEMENTOS | | | | | |
|---------------------------|----|-----------------------------|---------------|---------------------------|----|
| Nº LLAVES: | 2 | KIT ANTIPINCHAZOS: | SI | RUEDA REPUESTO: | NO |
| LIBRO MANTENIMIENTO: | SI | Navegador GPS: | GPS INTEGRADO | | |
| Neumático RunFlat: | NO | Vehículo eléctrico híbrido: | NO | Falta Cable carga Rápida: | NO |
| Falta Cable 220/230: | NO | Neumático Invierno: | NO | | |

| PERSONALIZACIÓN DEL VEHÍCULO | |
|------------------------------|------------------------------|
| I | VEHÍCULO SIN PERSONALIZACIÓN |

| RESUMEN DE LA VALORACIÓN PERICIAL | |
|-----------------------------------|------------------|
| Concepto | Importe |
| Daños Generales | 1376,81 € |
| Daños Interiores | 501,73 € |
| Total Valoración | 1878,54 € |

| VALORACIÓN ELEMENTOS DE INTERIOR | | | | | | |
|----------------------------------|--------|------------------------------|----------|---------------|-----------|---------------|
| Referencia | Código | Descripción | Unidades | Precio Unidad | Descuento | Importe Total |
| 2309467 | 9545R | Mando reg altura asiento dr | 1,00 | 47,92 | 14,38 | 33,54 |
| 2363690 | 99700 | Compresor aire | 1,00 | 71,14 | 21,34 | 49,80 |
| 1811671 | 99750 | Fluido reparación neumáticos | 1,00 | 43,06 | 12,92 | 30,14 |
| | | M.O. Precio Cerrado | 1,00 | 388,25 | 0,00 | 388,25 |

| OBSERVACIONES |
|---------------|
| |

| | | | | | |
|------------------|---|----------------|--------------------------|--------|----------|
| Nº Valoración | CMA_611643 | Marca - Modelo | FORD E-TRANSIT (R) (22-) | | |
| Fecha Alta | 27/02/2026 23:26:35 | CUM | FR06101 | Origen | VinQuery |
| F.Cálculo/Modif. | 27/02/2026 23:33:16 | Matrícula | 7420-MDG | | |
| Código Usuario | CLAIMS MANAGEMENT ADMINISTRATOR, S.L. - USUCAMPA - GTESTIMATE | VIN | WF0EXXTTRBNR61046 | | |

Atributos de la Valoración

| | | | |
|--------|---------|------------|-------------|
| Estado | Abierta | Referencia | WTWS_611643 |
|--------|---------|------------|-------------|

Atributos vehículo

| | |
|----------------------------|---------|
| Código color de fabricante | 7VTAWWA |
| Kilómetros | 69.165 |

Equipamiento

Manual

| | |
|--|---|
| NEUMATICOS KIT INFLADO NEUMATICOS - AHTAB0 | RETROVISORES EXT C/INDICADOR DIRECCION - JBHAB0 |
|--|---|

VIN Query

| | |
|---|---|
| ESPAÑA ESPAÑA - WAEEX0 | AUTOMATICO AUTOMATICA - TRWA0 |
| ACABADO TECNICO SERIE 350 - SE353 | TAPACUBOS 16" - D5AAB0 |
| SUSPENSION CARGA UTIL AMPLIADA - DYEAD0 | TRANSMISION TRACCION TR - DR0D0 |
| ADAS REGULADOR VELOCIDAD - GTDAB0 | LLANTAS TORNILLOS RUEDA ESTANDAR - D5EAE0 |
| LLANTAS RUEDA DE REPUESTO ACERO - D17AD0 | LLANTAS 6.5JX16" - D2XD80 |
| MOTOR ELECTRICO MOTOR ELECTRICO 135KW - ENC22 | ASIENTOS DL CALEFACTADOS - BY1AB0 |
| ASIENTOS DL REGULACION LUMBAR - BWRAB0 | ASIENTOS DL CON BANDEJA POST - BW7AB0 |
| ASIENTOS DL C/BANQUETA BASCULANTE - BYPAY0 | INSTRUMENTACION PUERTAS C/CENTRALIZADO C/TELEMANDO - CBFAQ0 |
| SEGURIDAD DESACTIVACION AIRBAG ACOMPAÑANTE - CPQAB0 | SEGURIDAD AIRBAG CONDUCTOR/ACOMPAÑANTE - CPHAB0 |
| AUDIO/MULTIMEDIA NAVEGADOR - HKCAB | AUDIO/MULTIMEDIA S/CONVERTIDOR ELECTRICO - HUKAA5 |
| ADAS ASISTENTE CAMBIO CARRIL - HLNAB0 | ADAS CAMARA VISION DL/TR Y LAT - J3KAH0 |
| ACCESORIOS SISTEMA ARRANQUE SIN LLAVE - CBGAJ0 | ACCESORIOS TAPA GUANTERA C/CIERRE - B5LAB0 |
| LUCES REGULACION AUTOMATICA ALTURA FAROS - JEDAC0 | LUCES LUZ AUXILIAR FRENO - JDDAB0 |
| LUCES FAROS ANTINEBLA - JBKAB0 | GENERALES 2 PUERTAS TR 270° - A6LAB0 |
| CRISTALES SENSOR LLUVIA - CFFAE0 | CRISTALES LUNAS TINTADAS - B2GAB0 |
| CRISTALES PARABRISAS TERMICO - B3MAB0 | ADAS SISTEMA APARCAMIENTO ASISTIDO TRASERO - HNKAB0 |
| COMERCIAL BATALLA MEDIA C/PUERTA LAT DR - L3 | FECHA FABRICACIÓN 17/10/2022 |

Automático

| |
|---|
| INTERVALOS SERVICIO INSPECCION KILOMETROS |
|---|

Piezas

| Código | Descripción | Uds. | Precio(€) | I/D | I/D% | Total(€) |
|---------|-----------------------------------|------|-----------|-----|------|----------|
| 2522529 | Tapa argolla remolcado | 1,00 | 15,82 | | | 15,82 |
| 2574193 | Tapa enchufe carga | 1,00 | 97,00 | | | 97,00 |
| 1825700 | Tope inf puerta tr iz | 1,00 | 27,67 | | | 27,67 |
| 2507124 | Tope apertura puerta tr iz | 1,00 | 12,57 | | | 12,57 |
| 2085655 | Piloto intermitente retrovisor iz | 1,00 | 31,85 | | | 31,85 |
| 2043755 | Piloto intermitente retrovisor dr | 1,00 | 31,18 | | | 31,18 |
| 2309467 | Mando reg altura asiento dr | 1,00 | 47,92 | | | 47,92 |
| 2363690 | Compresor aire | 1,00 | 71,14 | | | 71,14 |
| 1811671 | Fluido reparación neumáticos | 1,00 | 43,06 | | | 43,06 |

Mano de obra

| Código | Descripción | Uds. | Precio(€) | I/D | I/D% | Total(€) |
|------------------|---|--------|-----------|-----|------|----------|
| T1 🛠️ 322281 (L) | Sustituir Piloto intermitente retrovisor iz | 0,20 h | 25,00 | | | 5,00 |

| | | | | | |
|------------------|---|----------------|--------------------------|--------|----------|
| Nº Valoración | CMA_611643 | Marca - Modelo | FORD E-TRANSIT (R) (22-) | | |
| Fecha Alta | 27/02/2026 23:26:35 | CUM | FR06101 | Origen | VinQuery |
| F.Cálculo/Modif. | 27/02/2026 23:33:16 | Matrícula | 7420-MDG | | |
| Código Usuario | CLAIMS MANAGEMENT ADMINISTRATOR, S.L. - USUCAMPA - GTESTIMATE | VIN | WF0EXXTTRBNR61046 | | |

Mano de obra

| | Código | Descripción | Uds. | Precio(€) | I/D | I/D% | Total(€) |
|----|--------------|---|--------|-----------|-----|------|----------|
| I | 433661 (L) | Desmontar y montar Cristal retrovisor iz | | | | | |
| NI | TC2 | Puesta a disposición del vehículo | | | | | |
| T1 | 322281 (L) | Sustituir Piloto intermitente retrovisor dr | 0,20 h | 25,00 | | | 5,00 |
| I | 433661 (L) | Desmontar y montar Cristal retrovisor dr | | | | | |
| NI | TC2 | Puesta a disposición del vehículo | | | | | |
| T1 | EM69310 | Sustituir Tapa argolla remolcado | 0,10 h | 25,00 | | | 2,50 |
| T1 | EM72FA0 | Sustituir Tapa enchufe carga | 0,10 h | 25,00 | | | 2,50 |
| T1 | EM782VL | Sustituir Tope inf puerta tr iz | 0,10 h | 25,00 | | | 2,50 |
| NI | TC2 | Puesta a disposición del vehículo | | | | | |
| T1 | EM8498L | Sustituir Tope apertura puerta tr iz | 0,10 h | 25,00 | | | 2,50 |
| | T2 GtT7101R | Reparar Aleta dl dr | 1,00 h | 25,00 | | | 25,00 |
| | T2 GtT7401R | Reparar Puerta dl dr | 0,30 h | 25,00 | | | 7,50 |
| | T2 GtT7802R | Reparar Panel ext puerta tr dr | 1,00 h | 25,00 | | | 25,00 |
| | T2 GtT8401L | Reparar Puerta carga tr iz | 1,00 h | 25,00 | | | 25,00 |
| | T2 GtT8401R | Reparar Puerta carga tr dr | 0,60 h | 25,00 | | | 15,00 |
| | T2 GtT9050R | Reparar Aleta tr dr | 2,50 h | 25,00 | | | 62,50 |
| | T2 GtT9060R | Reparar Estribo dr | 0,50 h | 25,00 | | | 12,50 |
| | T2 GtT908AL | Reparar Pilar tr iz | 0,60 h | 25,00 | | | 15,00 |
| | T2 GtT9508L | Reparar Tapizado banqueta dl iz | 0,00 h | 0,00 | | | 100,00 |
| | T2 TC2 | Puesta a disposición del vehículo | 0,20 h | 25,00 | | | 5,00 |
| + | 322281 (L) | Sustituir Piloto intermitente retrovisor iz | | | | | |
| T1 | EM9545R | Sustituir Mando reg altura asiento dr | 0,10 h | 25,00 | | | 2,50 |
| | T2 GtTLI | Limpiar limpieza interior | 0,00 h | 0,00 | | | 63,25 |
| | T2 GtTRC003 | Reparar caja carga grande | 0,00 h | 0,00 | | | 225,00 |

Pintura

| | Código | Descripción | Uds. | Precio(€) | I/D | I/D% | Total(€) |
|--|----------|---|------|-----------|-----|------|----------|
| | CHAPA | | | | | | |
| | GtP70010 | Capó dl Reparación (S=0) (L=0) | | | | | |
| | GtP7401L | Puerta dl iz Reparación (S=0) (L=0) | | | | | |
| | GtP7401R | Puerta dl dr Reparación (S=0) (L=0) | | | | | |
| | GtP7802R | Panel ext puerta tr dr Reparación (S=0) (L=0) | | | | | |
| | GtP9060R | Estribo dr Reparación (S=0) | | | | | |
| | GtP9050R | Aleta tr dr Reparación (S=0) (L=0) | | | | | |
| | GtP8401R | Puerta carga tr dr Reparación (S=0) (L=0) | | | | | |
| | GtP8401L | Puerta carga tr iz Reparación (S=0) (L=0) | | | | | |
| | GtP908AL | Pilar tr iz Reparación (S=0) (L=0) | | | | | |
| | GtP9050L | Aleta tr iz Reparación (S=0) (L=0) | | | | | |
| | GtP7101R | Aleta dl dr Reparación (S=0) (L=0) | | | | | |
| | GtP900WL | Lateral iz carrocería (zona cent) Reparación (S=0) (L=0) | | | | | |
| | PLASTICO | | | | | | |
| | GtP7516L | Carcasa retrovisor iz Reparación (S=0) (L=0) Color Carrocería Completo | | | | | |
| | GtP7516R | Carcasa retrovisor dr Reparación (S=0) (L=0) Color Carrocería Completo | | | | | |
| | GtP8625R | Moldura aleta tr dr Reparación (S=0) (L=0) Color Carrocería Completo | | | | | |
| | GtP8626R | Moldura contorno aleta tr dr Reparación (S=0) (L=0) Texturado Completo | | | | | |
| | GtP81050 | Paragolpes tr Reparación (S=0) (L=0) Texturado Completo | | | | | |

| | | | | | |
|------------------|---|----------------|--------------------------|--------|----------|
| Nº Valoración | CMA_611643 | Marca - Modelo | FORD E-TRANSIT (R) (22-) | | |
| Fecha Alta | 27/02/2026 23:26:35 | CUM | FR06101 | Origen | VinQuery |
| F.Cálculo/Modif. | 27/02/2026 23:33:16 | Matrícula | 7420-MDG | | |
| Código Usuario | CLAIMS MANAGEMENT ADMINISTRATOR, S.L. - USUCAMPA - GTESTIMATE | VIN | WF0EXXTTRBNR61046 | | |

Resumen





| Piezas | | Mano de obra | | Pintura | |
|----------------------------------|------------|----------------------------------|----------|---------------------------------------|------------|
| Fecha tarifa | 01/02/2026 | Total I/D MO | 0,00 € | Total I/D MO Pintura | 0,00 € |
| Total I/D Piezas | 0,00 € | Subtotal Importe MO | 388,25 € | Subtotal Importe MO | 0,00 € |
| Subtotal | 378,21 € | Subtotal Horas MO | 215,00 € | Subtotal Horas MO | 331,25 € |
| Pequeño Material (0,00%) | 0,00 € | Total sin descuentos (8,60 h) | 603,25 € | Subtotal M.O. (13,25 h) | 331,25 € |
| Material anticorrosivo | 0,00 € | Descuento sobre total MO (0,00%) | 0,00 € | Descuento sobre MO (0,00%) | 0,00 € |
| Material pintado de bajos | 0,00 € | Total | 603,25 € | Total mano de obra | 331,25 € |
| Coste envío recambios | 0,00 € | | | Total I/D Material Pintura | 0,00 € |
| Total sin descuentos | 378,21 € | | | Subtotal material | 679,29 € |
| Dto. sobre total piezas (30,00%) | 113,46 € | | | Dto. sobre material (0,00%) | 0,00 € |
| Total | 264,75 € | | | Total del material | 679,29 € |
| | | | | Total sin descuentos | 1.010,54 € |
| | | | | Descuento sobre total Pintura (0,00%) | 0,00 € |
| | | | | Total | 1.010,54 € |

Sistema de pintura: Centro Zaragoza
Tipo de pintura: Bicapa

Nº colores 1

| Total | | | | | |
|-----------------------|--------|--------------------|------------|--------------------------------|-------------------|
| Fijo franquicia | 0,00 € | Total piezas | 264,75 € | Dto. sobre el total (0,00%) | 0,00 € |
| Porcentaje franquicia | 0,00% | Total mano de obra | 603,25 € | Total Tasas reciclado residuos | 0,00 € |
| Val. max. franquicia | 0,00 € | Total pintura | 1.010,54 € | Base del impuesto | 1.878,54 € |
| Val. min. franquicia | 0,00 € | SubTotal | 1.878,54 € | IVA (21%) | 394,49 € |
| Total Franquicia | 0,00 € | Total Varios | 0,00 € | Total sin franquicia | 2.273,03 € |
| | | | | Total | 2.273,03 € |

Sistema de pintura Centro Zaragoza. Coste de materiales basado en los distintos precios comunicados por los fabricantes, estando sujeto a negociación y acuerdo particular.

NOTAS  Manual  No Actualizada  Sin Precio  Documentado por GT Motive  Pieza prepintada
± Aproximada | Incluida NI No Incluida C Condicionada por + Lanzada por - Solapada por

Reportaje Fotográfico

| | | | | | |
|-------------------------|---|-----------------------|--------------------------|---------------|----------|
| Nº Valoración | CMA_611643 | Marca - Modelo | FORD E-TRANSIT (R) (22-) | | |
| Fecha Alta | 27/02/2026 23:26:35 | CUM | FR06101 | Origen | VinQuery |
| F.Cálculo/Modif. | 27/02/2026 23:33:16 | Matrícula | 7420-MDG | | |
| Código Usuario | CLAIMS MANAGEMENT ADMINISTRATOR, S.L. - USUCAMPA - GTESTIMATE | VIN | WF0EXXTRBNR61046 | | |

Equipamiento

Manual

NEUMATICOS KIT INFLADO NEUMATICOS - AHTAB0

RETROVISORES EXT C/INDICADOR DIRECCION - JBHAB0

VIN Query

ESPAÑA ESPAÑA - WAEEX0

ACABADO TECNICO SERIE 350 - SE353

SUSPENSION CARGA UTIL AMPLIADA - DYead0

ADAS REGULADOR VELOCIDAD - GTDAB0

LLANTAS RUEDA DE REPUESTO ACERO - D17AD0

MOTOR ELECTRICO MOTOR ELECTRICO 135KW - ENC22

ASIENTOS DL REGULACION LUMBAR - BWRAB0

ASIENTOS DL C/BANQUETA BASCULANTE - BYPAY0

SEGURIDAD DESACTIVACION AIRBAG ACOMPAÑANTE - CPQAB0

AUDIO/MULTIMEDIA NAVEGADOR - HKCAB

ADAS ASISTENTE CAMBIO CARRIL - HLNAB0

ACCESORIOS SISTEMA ARRANQUE SIN LLAVE - CBGAJ0

LUCES REGULACION AUTOMATICA ALTURA FAROS - JEDAC0

LUCES FAROS ANTINEBLA - JBKAB0

CRISTALES SENSOR LLUVIA - CFFAE0

CRISTALES PARABRISAS TERMICO - B3MAB0

COMERCIAL BATALLA MEDIA C/PUERTA LAT DR - L3

AUTOMATICO AUTOMATICA - TRWA0

TAPACUBOS 16" - D5AAB0

TRANSMISION TRACCION TR - DR0D0

LLANTAS TORNILLOS RUEDA ESTANDAR - D5EAE0

LLANTAS 6.5JX16" - D2XD80

ASIENTOS DL CALEFACTADOS - BY1AB0

ASIENTOS DL CON BANDEJA POST - BW7AB0

INSTRUMENTACION PUERTAS C/CENTRALIZADO C/TELEMANDO - CBFAQ0

SEGURIDAD AIRBAG CONDUCTOR/ACOMPAÑANTE - CPHAB0

AUDIO/MULTIMEDIA S/CONVERTIDOR ELECTRICO - HUKAA5

ADAS CAMARA VISION DL/TR Y LAT - J3KAH0

ACCESORIOS TAPA GUANTERA C/CIERRE - B5LAB0

LUCES LUZ AUXILIAR FRENO - JDDAB0

GENERALES 2 PUERTAS TR 270º - A6LAB0

CRISTALES LUNAS TINTADAS - B2GAB0

ADAS SISTEMA APARCAMIENTO ASISTIDO TRASERO - HNKAB0

FECHA FABRICACIÓN 17/10/2022

Automático

INTERVALOS SERVICIO INSPECCION KILOMETROS



20260227_095019.jpg



20260227_095024.jpg

Reportaje Fotográfico

| | | | | | |
|-------------------------|---|-----------------------|--------------------------|---------------|----------|
| Nº Valoración | CMA_611643 | Marca - Modelo | FORD E-TRANSIT (R) (22-) | | |
| Fecha Alta | 27/02/2026 23:26:35 | CUM | FR06101 | Origen | VinQuery |
| F.Cálculo/Modif. | 27/02/2026 23:33:16 | Matrícula | 7420-MDG | | |
| Código Usuario | CLAIMS MANAGEMENT ADMINISTRATOR, S.L. - USUCAMPA - GTESTIMATE | VIN | WF0EXXTTRBNR61046 | | |

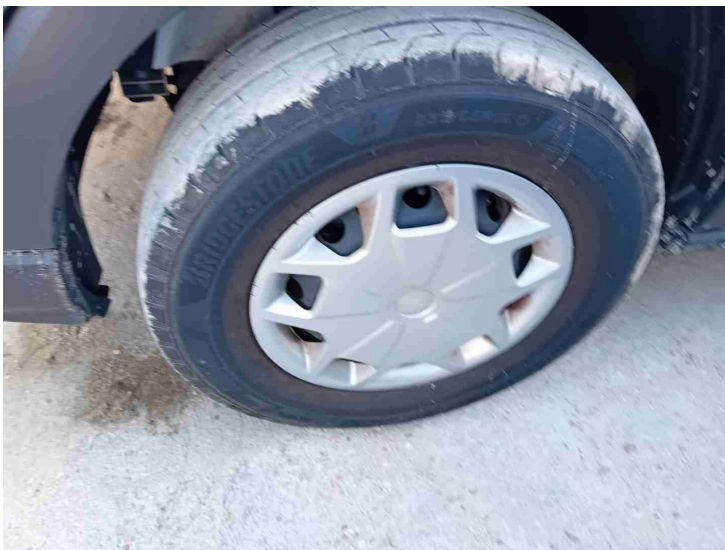

20260227_095027.jpg

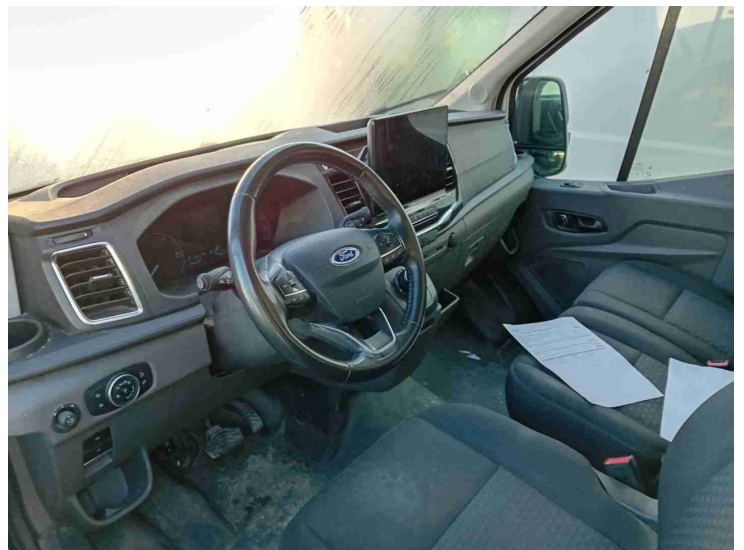

20260227_095036.jpg

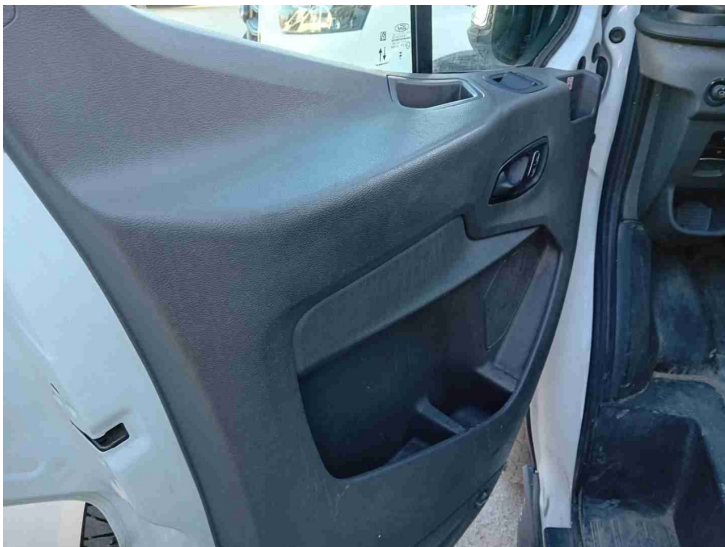

20260227_095038.jpg

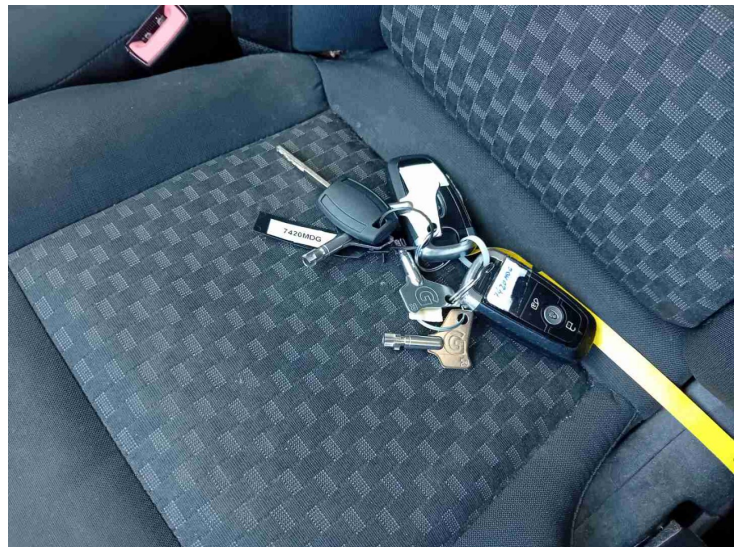

20260227_095111.jpg

Reportaje Fotográfico

| | | | | | |
|------------------|---|----------------|--------------------------|--------|----------|
| Nº Valoración | CMA_611643 | Marca - Modelo | FORD E-TRANSIT (R) (22-) | | |
| Fecha Alta | 27/02/2026 23:26:35 | CUM | FR06101 | Origen | VinQuery |
| F.Cálculo/Modif. | 27/02/2026 23:33:16 | Matrícula | 7420-MDG | | |
| Código Usuario | CLAIMS MANAGEMENT ADMINISTRATOR, S.L. - USUCAMPA - GTESTIMATE | VIN | WF0EXXTRBNR61046 | | |

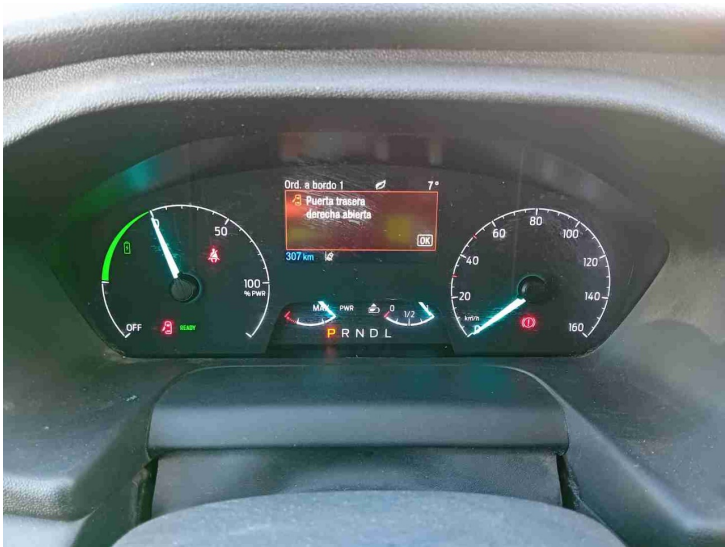

20260227_095128.jpg



20260227_095142.jpg



20260227_095014.jpg

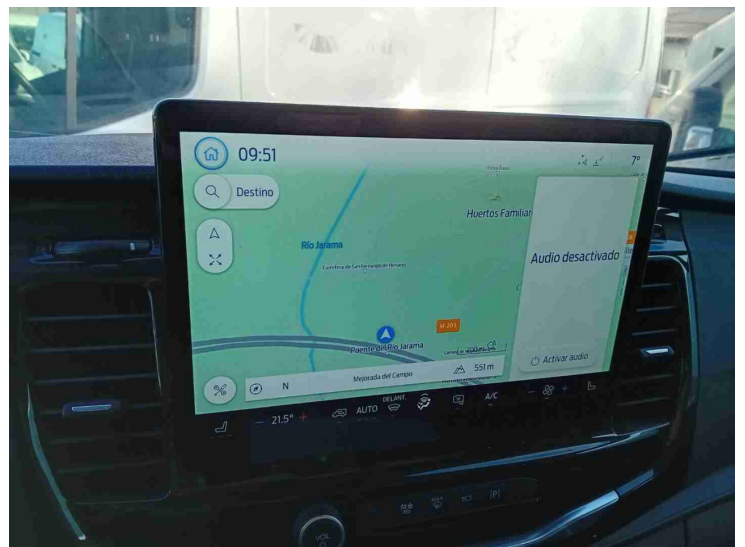

20260227_095150.jpg

Reportaje Fotográfico

| | | | | | |
|------------------|---|----------------|--------------------------|--------|----------|
| Nº Valoración | CMA_611643 | Marca - Modelo | FORD E-TRANSIT (R) (22-) | | |
| Fecha Alta | 27/02/2026 23:26:35 | CUM | FR06101 | Origen | VinQuery |
| F.Cálculo/Modif. | 27/02/2026 23:33:16 | Matrícula | 7420-MDG | | |
| Código Usuario | CLAIMS MANAGEMENT ADMINISTRATOR, S.L. - USUCAMPA - GTESTIMATE | VIN | WF0EXXTTRBNR61046 | | |

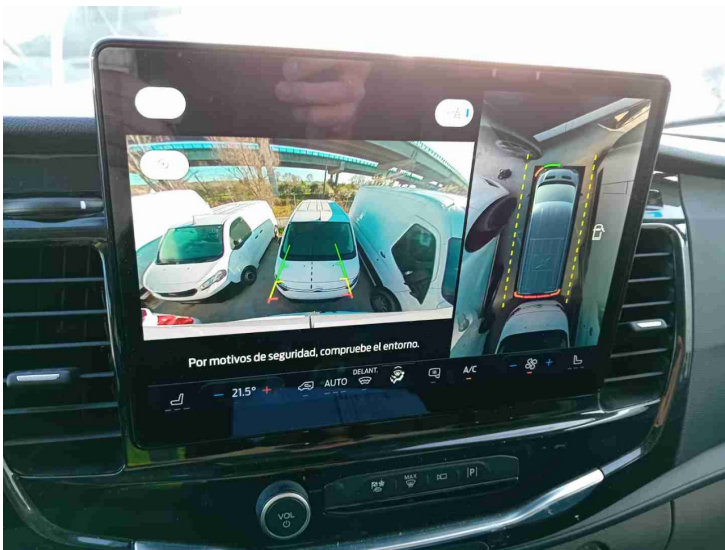

20260227_095154.jpg

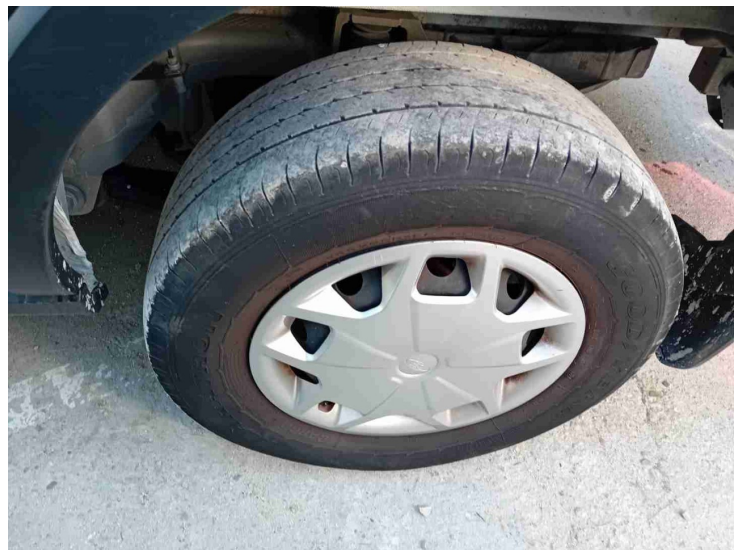

20260227_095214.jpg

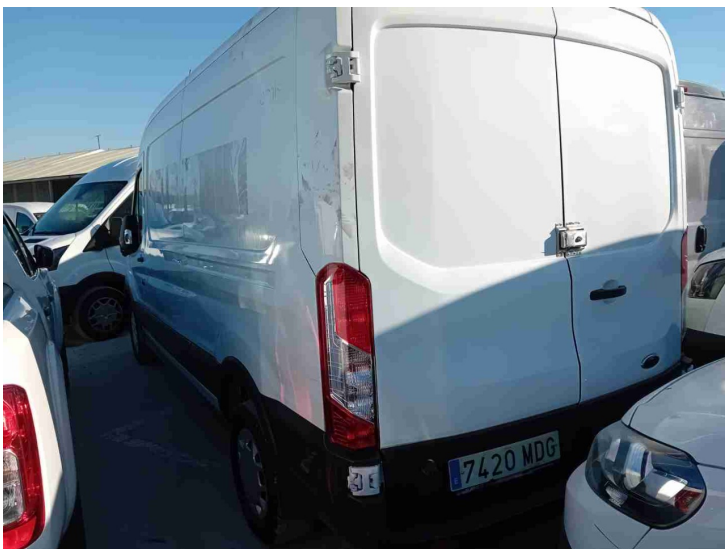

20260227_095219.jpg

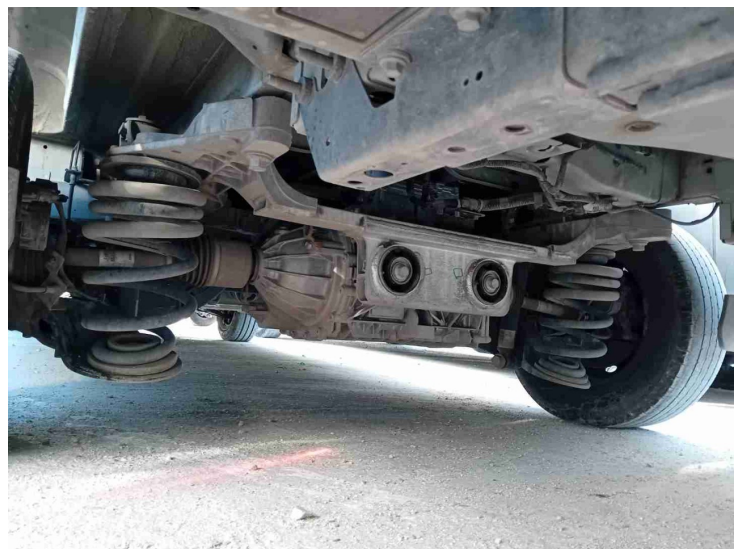

20260227_095224.jpg

Reportaje Fotográfico

| | | | | | |
|-------------------------|---|-----------------------|--------------------------|---------------|----------|
| Nº Valoración | CMA_611643 | Marca - Modelo | FORD E-TRANSIT (R) (22-) | | |
| Fecha Alta | 27/02/2026 23:26:35 | CUM | FR06101 | Origen | VinQuery |
| F.Cálculo/Modif. | 27/02/2026 23:33:16 | Matrícula | 7420-MDG | | |
| Código Usuario | CLAIMS MANAGEMENT ADMINISTRATOR, S.L. - USUCAMPA - GTESTIMATE | VIN | WF0EXXTTRBNR61046 | | |

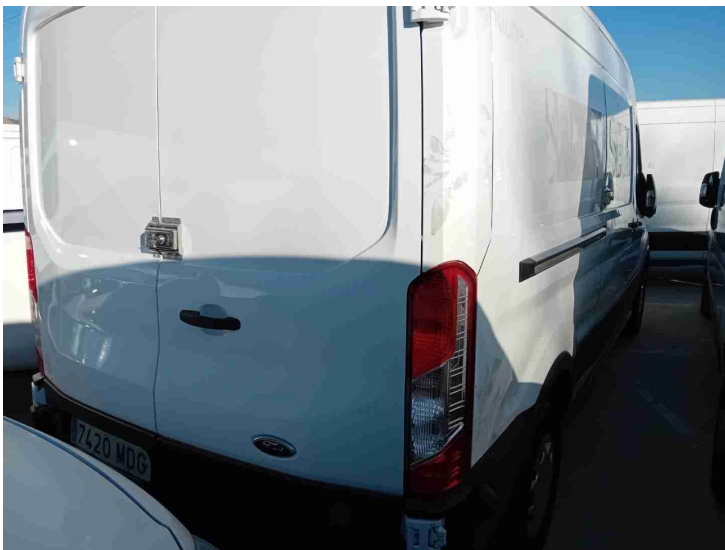

20260227_095231.jpg

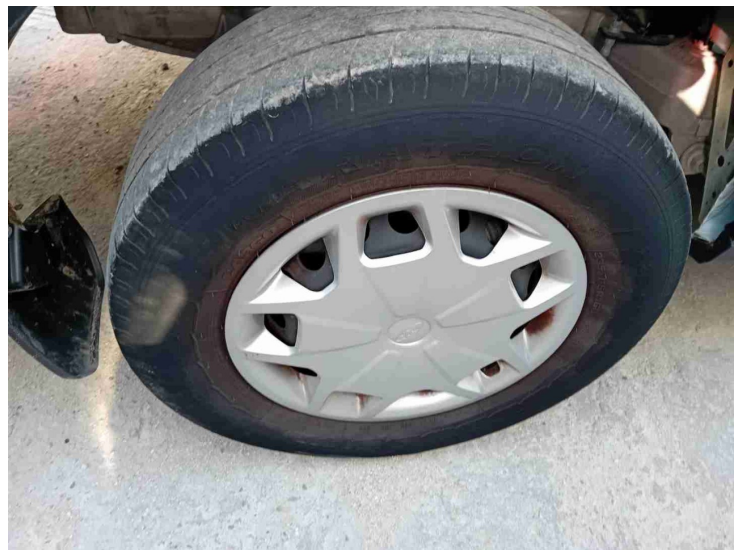

20260227_095235.jpg



20260227_095244.jpg

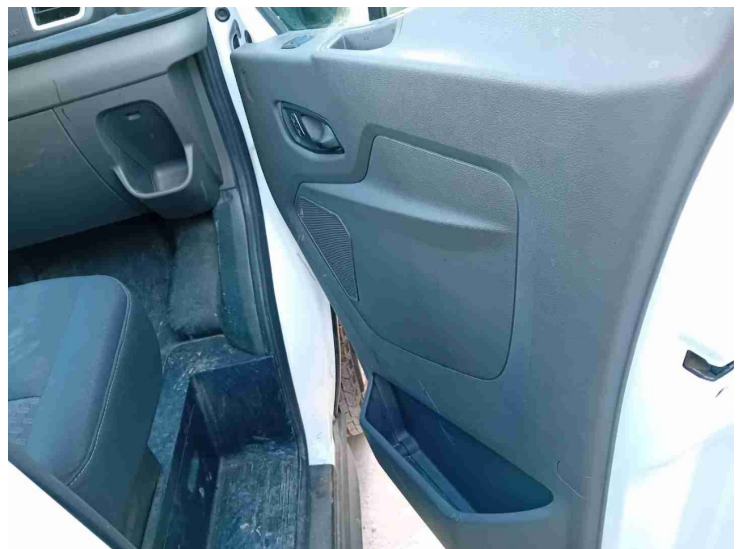

20260227_095248.jpg

Reportaje Fotográfico

| | | | | | |
|------------------|---|----------------|--------------------------|--------|----------|
| Nº Valoración | CMA_611643 | Marca - Modelo | FORD E-TRANSIT (R) (22-) | | |
| Fecha Alta | 27/02/2026 23:26:35 | CUM | FR06101 | Origen | VinQuery |
| F.Cálculo/Modif. | 27/02/2026 23:33:16 | Matrícula | 7420-MDG | | |
| Código Usuario | CLAIMS MANAGEMENT ADMINISTRATOR, S.L. - USUCAMPA - GTESTIMATE | VIN | WF0EXXTTRBNR61046 | | |

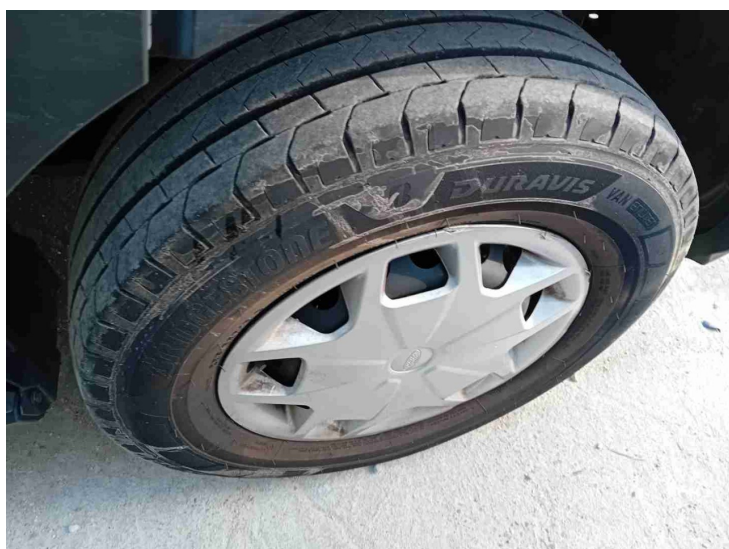

20260227_095252.jpg



20260227_095257.jpg

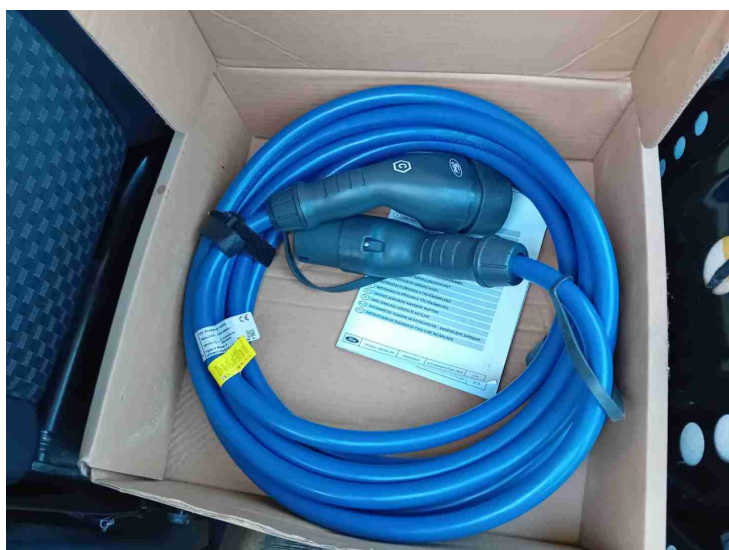

20260227_095345.jpg

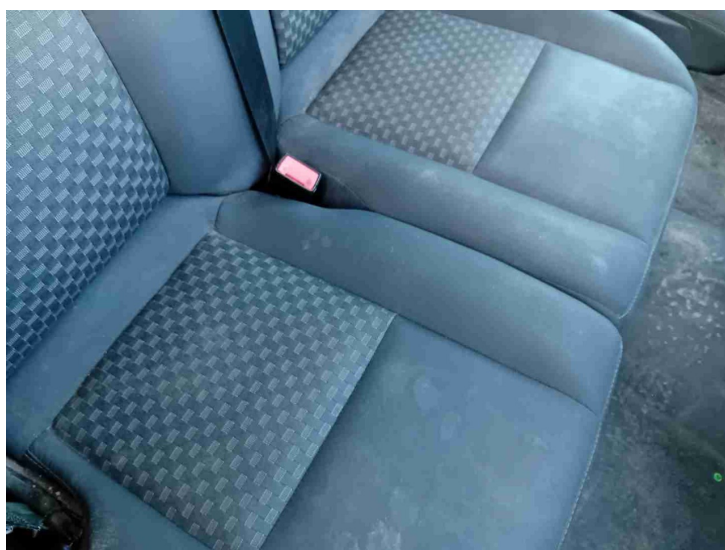

20260227_095414.jpg

Reportaje Fotográfico

| | | | | | |
|-------------------------|---|-----------------------|--------------------------|---------------|----------|
| Nº Valoración | CMA_611643 | Marca - Modelo | FORD E-TRANSIT (R) (22-) | | |
| Fecha Alta | 27/02/2026 23:26:35 | CUM | FR06101 | Origen | VinQuery |
| F.Cálculo/Modif. | 27/02/2026 23:33:16 | Matrícula | 7420-MDG | | |
| Código Usuario | CLAIMS MANAGEMENT ADMINISTRATOR, S.L. - USUCAMPA - GTESTIMATE | VIN | WF0EXXTTRBNR61046 | | |

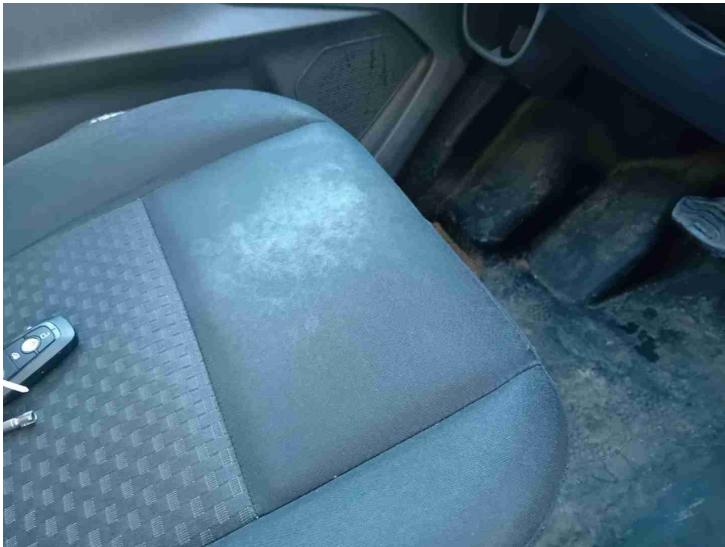

20260227_095417.jpg



20260227_095423.jpg

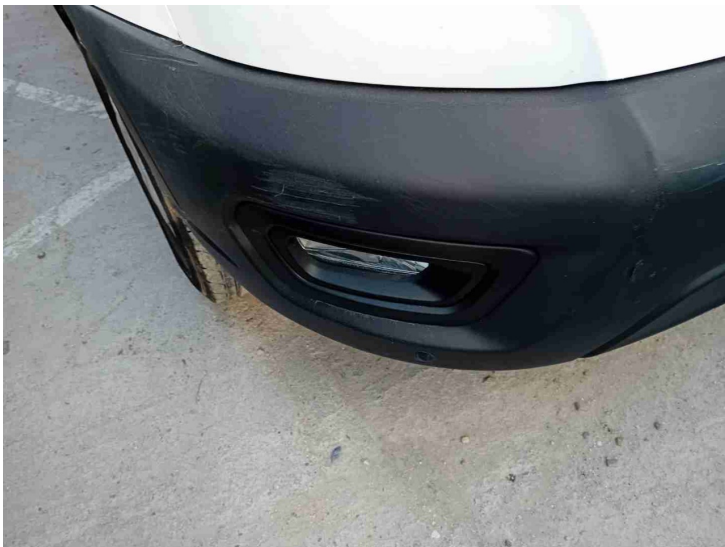

20260227_095430.jpg



20260227_095433.jpg

Reportaje Fotográfico

| | | | | | |
|------------------|---|----------------|--------------------------|--------|----------|
| Nº Valoración | CMA_611643 | Marca - Modelo | FORD E-TRANSIT (R) (22-) | | |
| Fecha Alta | 27/02/2026 23:26:35 | CUM | FR06101 | Origen | VinQuery |
| F.Cálculo/Modif. | 27/02/2026 23:33:16 | Matrícula | 7420-MDG | | |
| Código Usuario | CLAIMS MANAGEMENT ADMINISTRATOR, S.L. - USUCAMPA - GTESTIMATE | VIN | WF0EXXTTRBNR61046 | | |



20260227_095437.jpg

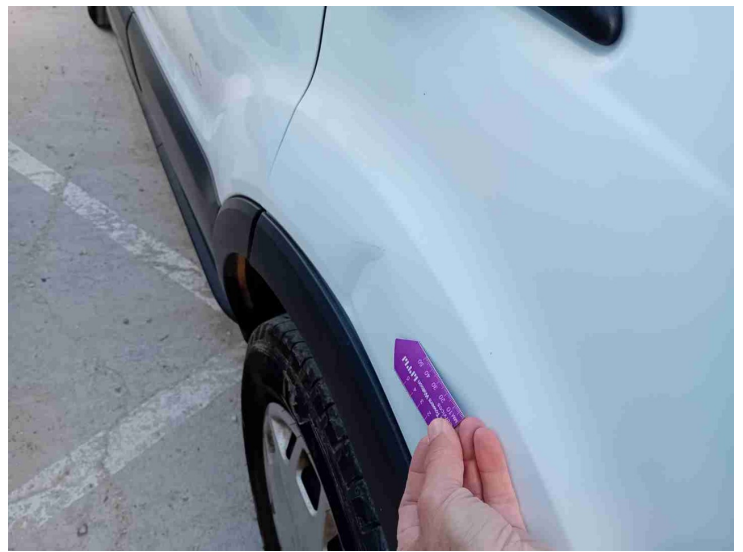

20260227_095444.jpg

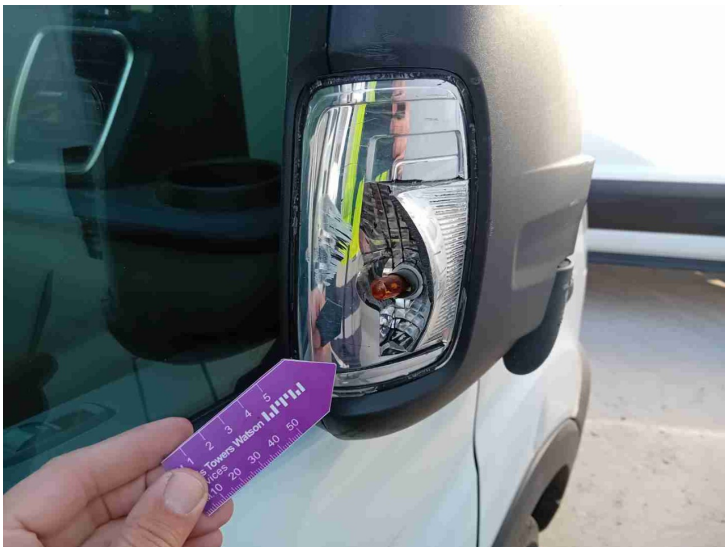

20260227_095449.jpg

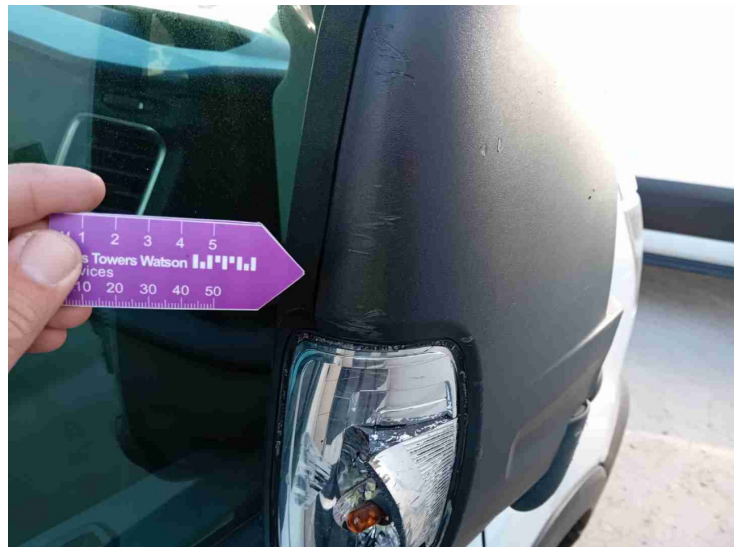

20260227_095450.jpg

Reportaje Fotográfico

| | | | | | |
|------------------|---|----------------|--------------------------|--------|----------|
| Nº Valoración | CMA_611643 | Marca - Modelo | FORD E-TRANSIT (R) (22-) | | |
| Fecha Alta | 27/02/2026 23:26:35 | CUM | FR06101 | Origen | VinQuery |
| F.Cálculo/Modif. | 27/02/2026 23:33:16 | Matrícula | 7420-MDG | | |
| Código Usuario | CLAIMS MANAGEMENT ADMINISTRATOR, S.L. - USUCAMPA - GTESTIMATE | VIN | WF0EXXTTRBNR61046 | | |

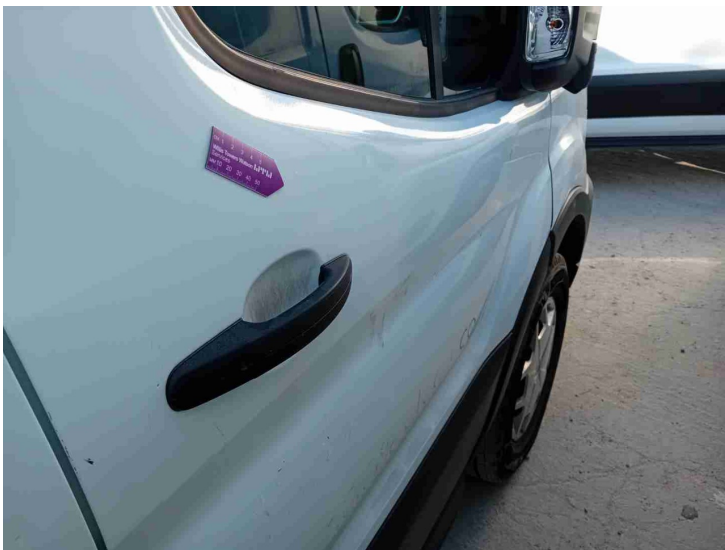

20260227_095458.jpg

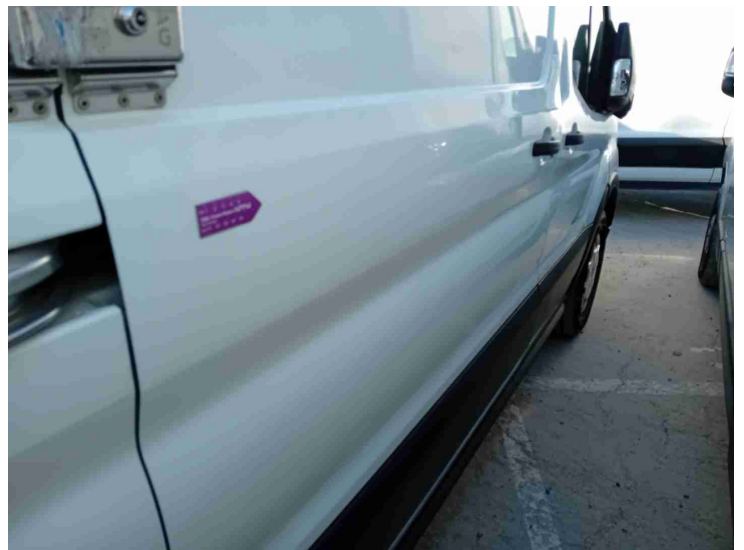

20260227_095506.jpg

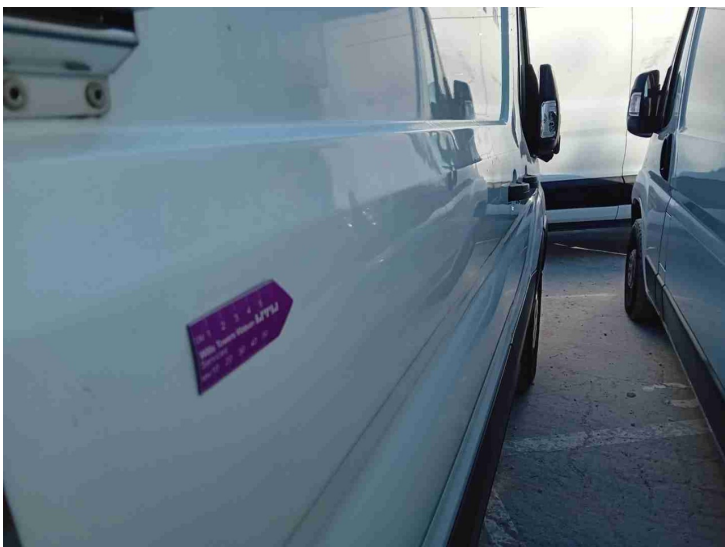

20260227_095508.jpg

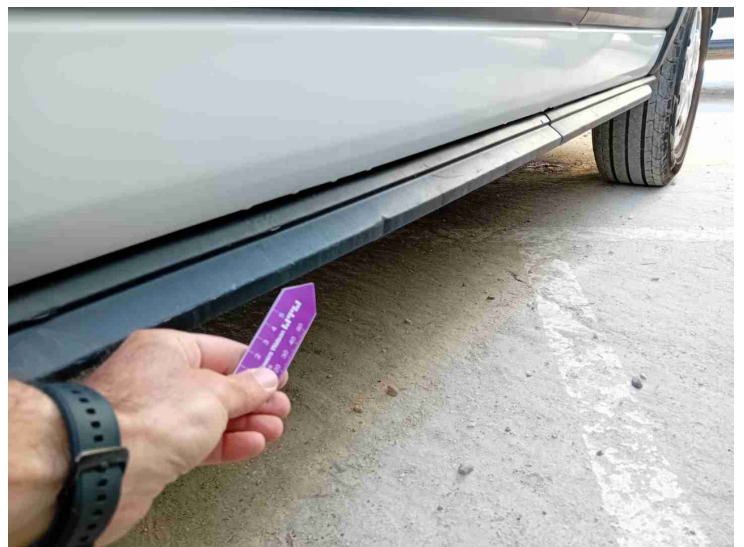

20260227_095513.jpg

Reportaje Fotográfico

| | | | | | |
|------------------|---|----------------|--------------------------|--------|----------|
| Nº Valoración | CMA_611643 | Marca - Modelo | FORD E-TRANSIT (R) (22-) | | |
| Fecha Alta | 27/02/2026 23:26:35 | CUM | FR06101 | Origen | VinQuery |
| F.Cálculo/Modif. | 27/02/2026 23:33:16 | Matrícula | 7420-MDG | | |
| Código Usuario | CLAIMS MANAGEMENT ADMINISTRATOR, S.L. - USUCAMPA - GTESTIMATE | VIN | WF0EXXTTRBNR61046 | | |

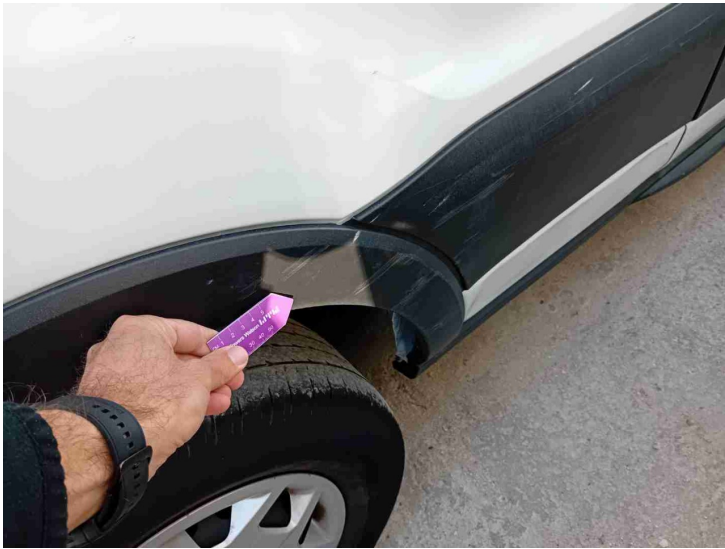

20260227_095522.jpg



20260227_095524.jpg

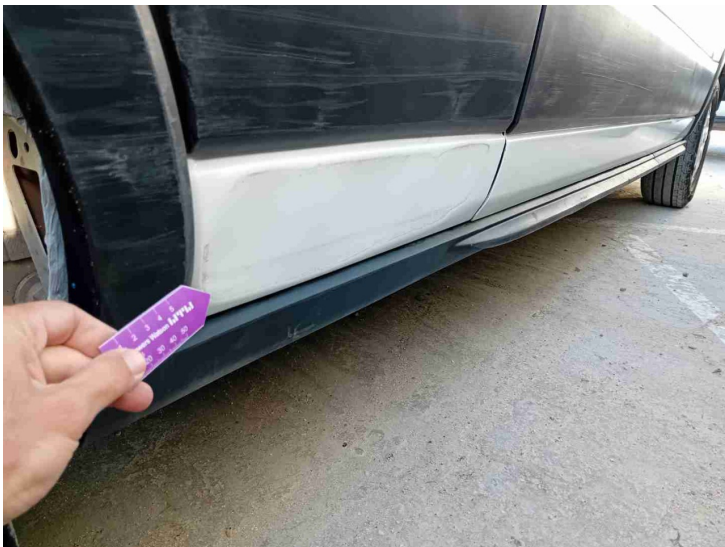

20260227_095527.jpg

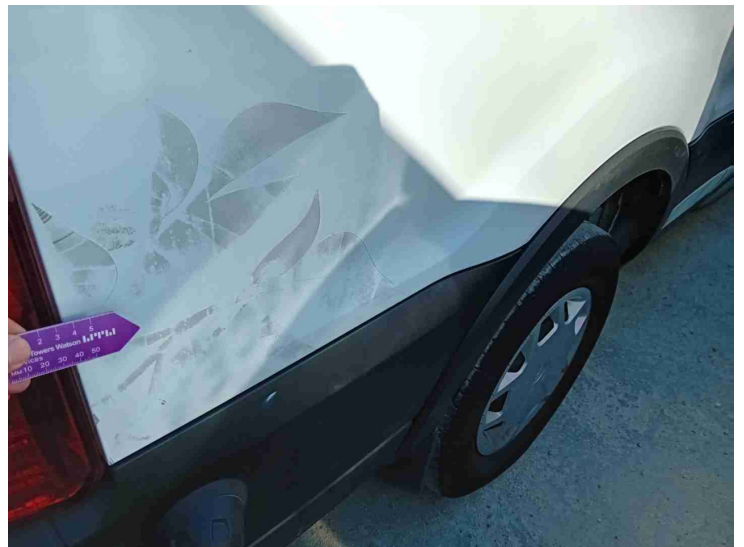

20260227_095535.jpg

Reportaje Fotográfico

| | | | | | |
|------------------|---|----------------|--------------------------|--------|----------|
| Nº Valoración | CMA_611643 | Marca - Modelo | FORD E-TRANSIT (R) (22-) | | |
| Fecha Alta | 27/02/2026 23:26:35 | CUM | FR06101 | Origen | VinQuery |
| F.Cálculo/Modif. | 27/02/2026 23:33:16 | Matrícula | 7420-MDG | | |
| Código Usuario | CLAIMS MANAGEMENT ADMINISTRATOR, S.L. - USUCAMPA - GTESTIMATE | VIN | WF0EXXTTRBNR61046 | | |

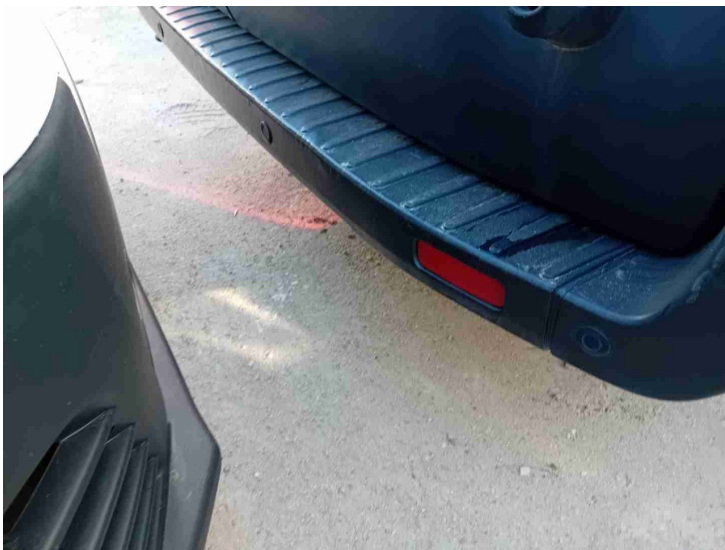

20260227_095539.jpg

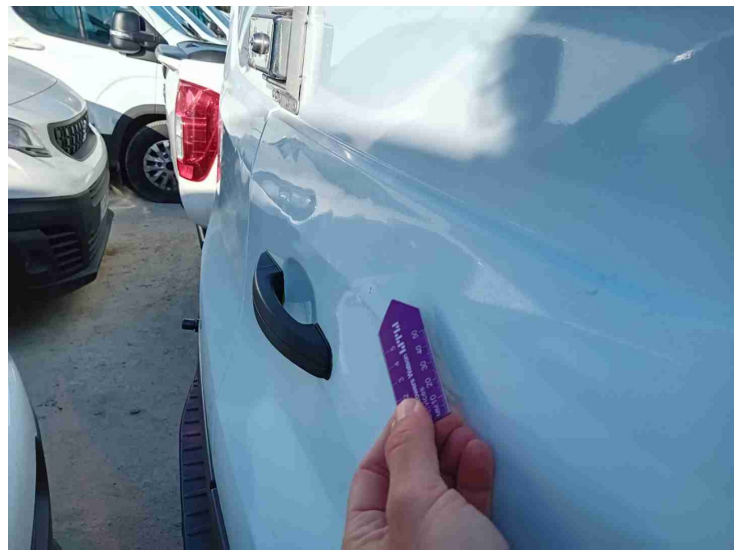

20260227_095546.jpg

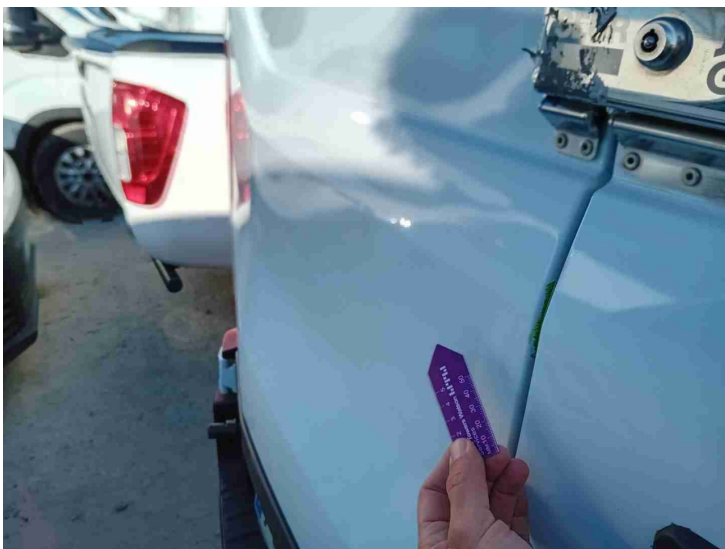

20260227_095551.jpg



20260227_095559.jpg

Reportaje Fotográfico

| | | | | | |
|------------------|---|----------------|--------------------------|--------|----------|
| Nº Valoración | CMA_611643 | Marca - Modelo | FORD E-TRANSIT (R) (22-) | | |
| Fecha Alta | 27/02/2026 23:26:35 | CUM | FR06101 | Origen | VinQuery |
| F.Cálculo/Modif. | 27/02/2026 23:33:16 | Matrícula | 7420-MDG | | |
| Código Usuario | CLAIMS MANAGEMENT ADMINISTRATOR, S.L. - USUCAMPA - GTESTIMATE | VIN | WF0EXXTTRBNR61046 | | |



20260227_095603.jpg



20260227_095613.jpg

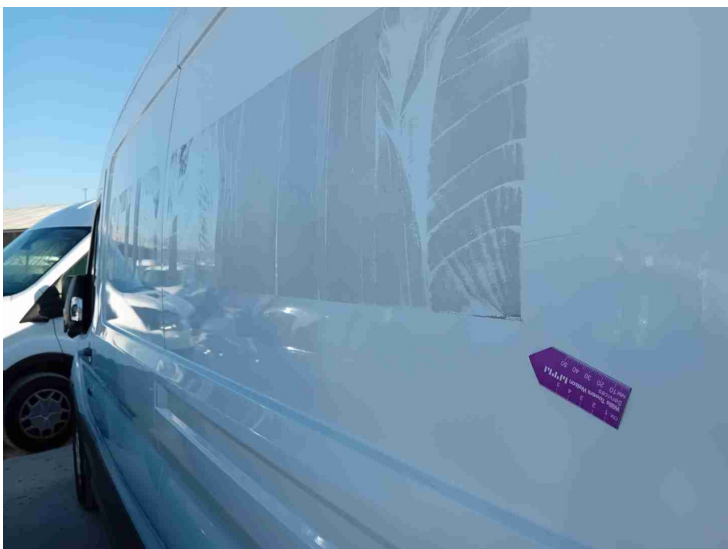

20260227_095630.jpg

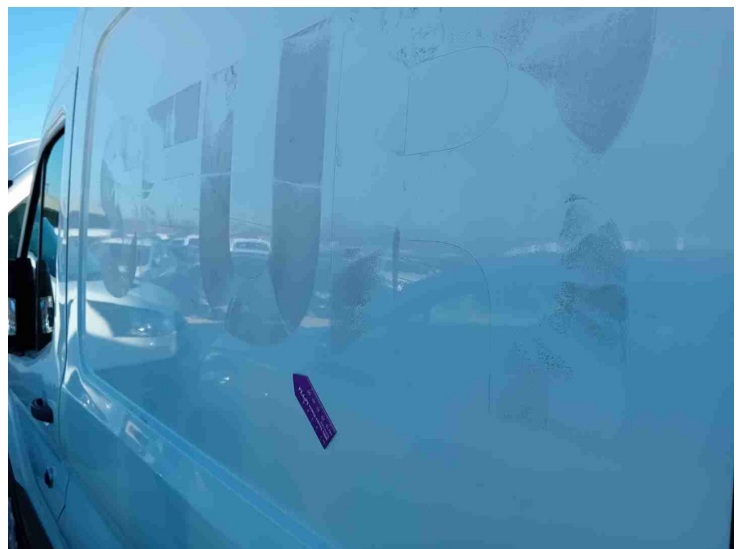

20260227_095636.jpg

Reportaje Fotográfico

| | | | | | |
|------------------|---|----------------|--------------------------|--------|----------|
| Nº Valoración | CMA_611643 | Marca - Modelo | FORD E-TRANSIT (R) (22-) | | |
| Fecha Alta | 27/02/2026 23:26:35 | CUM | FR06101 | Origen | VinQuery |
| F.Cálculo/Modif. | 27/02/2026 23:33:16 | Matrícula | 7420-MDG | | |
| Código Usuario | CLAIMS MANAGEMENT ADMINISTRATOR, S.L. - USUCAMPA - GTESTIMATE | VIN | WF0EXXTTRBNR61046 | | |

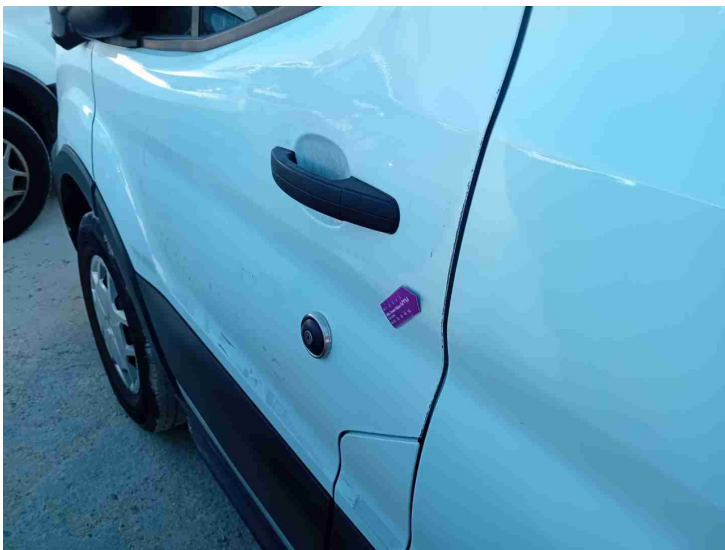

20260227_095640.jpg

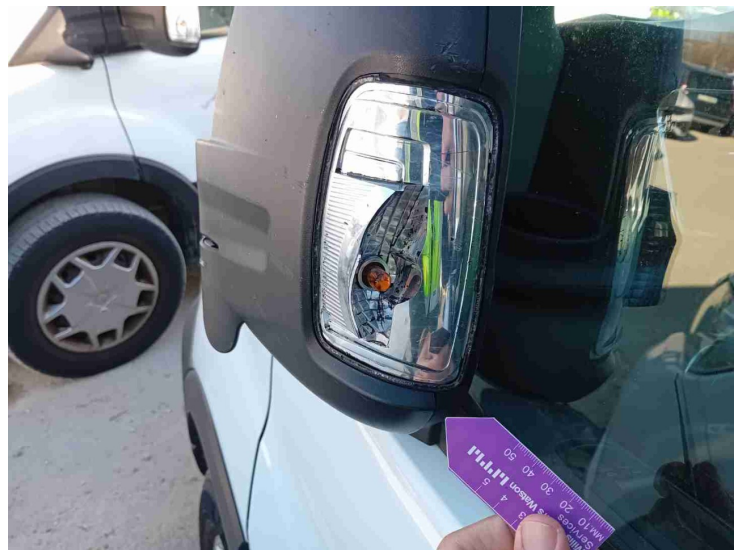

20260227_095644.jpg

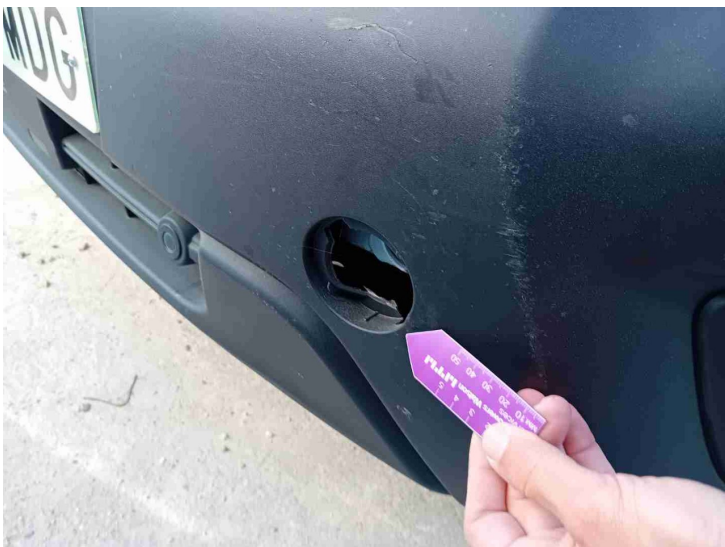

20260227_095655.jpg



20260227_095704.jpg

Reportaje Fotográfico

| | | | | | |
|------------------|---|----------------|--------------------------|--------|----------|
| Nº Valoración | CMA_611643 | Marca - Modelo | FORD E-TRANSIT (R) (22-) | | |
| Fecha Alta | 27/02/2026 23:26:35 | CUM | FR06101 | Origen | VinQuery |
| F.Cálculo/Modif. | 27/02/2026 23:33:16 | Matrícula | 7420-MDG | | |
| Código Usuario | CLAIMS MANAGEMENT ADMINISTRATOR, S.L. - USUCAMPA - GTESTIMATE | VIN | WF0EXXTTRBNR61046 | | |



20260227_095706.jpg



20260227_095708.jpg

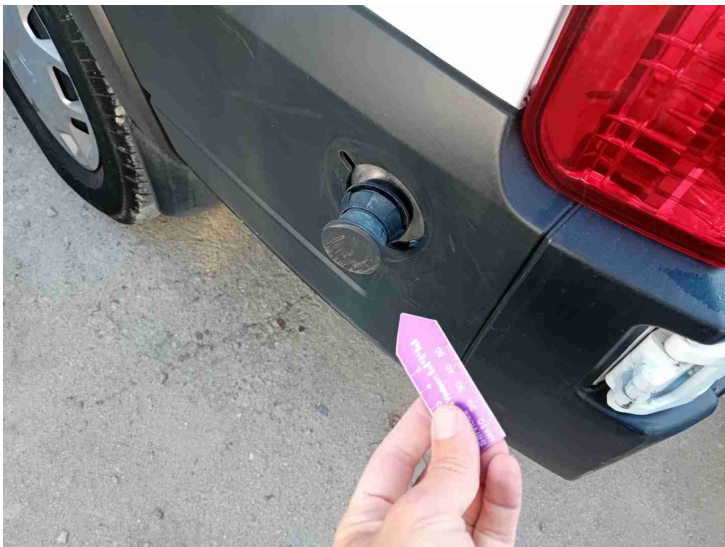

20260227_095742.jpg



20260227_095813.jpg

Reportaje Fotográfico

| | | | | | |
|------------------|---|----------------|--------------------------|--------|----------|
| Nº Valoración | CMA_611643 | Marca - Modelo | FORD E-TRANSIT (R) (22-) | | |
| Fecha Alta | 27/02/2026 23:26:35 | CUM | FR06101 | Origen | VinQuery |
| F.Cálculo/Modif. | 27/02/2026 23:33:16 | Matrícula | 7420-MDG | | |
| Código Usuario | CLAIMS MANAGEMENT ADMINISTRATOR, S.L. - USUCAMPA - GTESTIMATE | VIN | WF0EXXTTRBNR61046 | | |



20260227_095818.jpg



20260227_095821.jpg

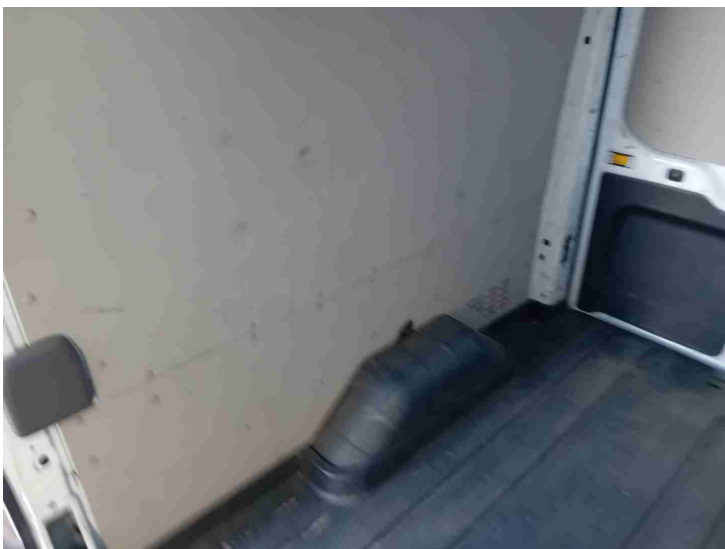

20260227_095826.jpg

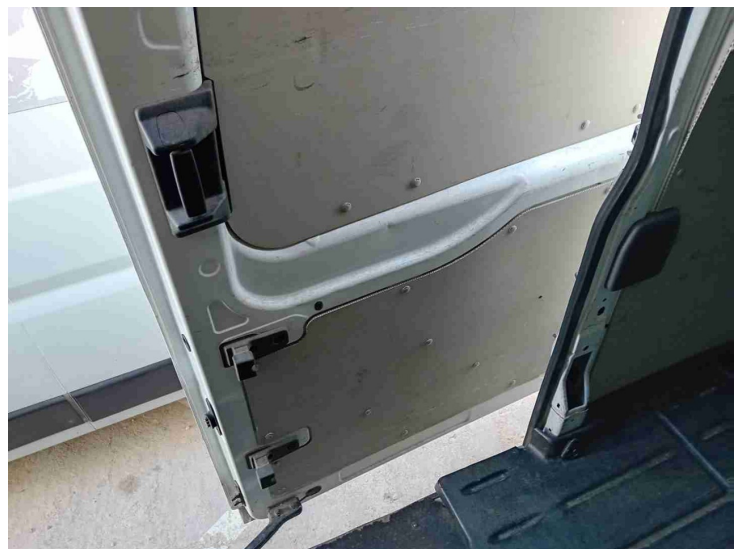

20260227_095832.jpg

Reportaje Fotográfico

| | | | | | |
|-------------------------|---|-----------------------|--------------------------|---------------|----------|
| Nº Valoración | CMA_611643 | Marca - Modelo | FORD E-TRANSIT (R) (22-) | | |
| Fecha Alta | 27/02/2026 23:26:35 | CUM | FR06101 | Origen | VinQuery |
| F.Cálculo/Modif. | 27/02/2026 23:33:16 | Matrícula | 7420-MDG | | |
| Código Usuario | CLAIMS MANAGEMENT ADMINISTRATOR, S.L. - USUCAMPA - GTESTIMATE | VIN | WF0EXXTTRBNR61046 | | |