



046CC0129483



www.PS-Team.de

VOLKSWAGEN

EG - Übereinstimmungsbescheinigung

Vollständige Fahrzeuge

Der Unterzeichner bestätigt hiermit, dass das Fahrzeug

0.1. Fabrikmarke (Firmenname des Herstellers):

VOLKSWAGEN, VW

0.2. Typ:

C1

DPCAACX05

FD7FD7CW0024B11AAMI

T-CROSS

Version:

IP-MQB27SZ_A3_0546-WVW-1

AT-2Q0_OV_0289_000-WVW-1

13-VWX-715W_C1_DPCA_FD7_0_A_1_1-000

RL-DQ200_7F_17_012-WVW-1

PR-VW_00221_00_000-WVW-1

EV-AW_DGW_D_ALACAA-WVW-1

M1

Volkswagen AG

Berliner Ring 2

DE-38440 Wolfsburg

An der linken od.rechten B-Säule, geklebt

Im Motorraum rechts

0.9. Firmenname und Anschrift des Bevollmächtigten des Herstellers:

0.10. Fahrzeug-Identifizierungsnummer:

WGZZZC1ZNY103479

2022-04-25

0.11. Herstellungsdatum des Fahrzeuges:

mit dem in der folgenden Genehmigung beschriebenen Typ in jeder Hinsicht übereinstimmt:

e13*2007/46*1985*12, erteilt am 2021-10-18

zur fortwährenden Teilnahme am Straßenverkehr in Mitgliedsstaaten mit Rechtsverkehr, in denen

metrische Einheiten für das Geschwindigkeitsmessgerät und metrische Einheiten

für den Kilometerzähler verwendet werden, zugelassen werden kann.

Wolfsburg 2022-04-25

Wolfsburg

ppa.

Dr. Clemens Kadow

Leiter Technische Konformität

Christiane Engel

Leiterin Qualitätssicherung

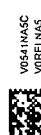

Interne Herstellerdaten

DEU390 B 43401 R11 ZBT II wurde erstellt

LMY0581832021 000243 26254155

HSN:0603

00102

49. CO₂-Emissionen / Kraftstoffverbrauch / Stromverbrauch:

1. Alle Antriebsarten außer reinen Elektrofahrzeugen (falls zutreffend)

NEFZ-Werte	CO ₂ -Emissionen		Kraftstoffverbrauch [l/100km]	
	Benzin/ [g/km]	Gas: CNG/LPG [g/km]	sonstige [g/km]	Benzin/ Diesel [L] / [L] [L]
Innerorts	134	-----	-----	5.8
Außerorts	106	-----	-----	4.6
Kombiniert	116	-----	-----	5.1
Gewichtet, kombiniert	-----	-----	-----	-----

Abweichungsfaktor (falls zutreffend):

Differenzierungsfaktor (falls zutreffend):

2. Reine Elektrofahrzeuge und extern aufladbare Hybridelektrofahrzeuge (falls zutreffend)

Stromverbrauch (gewichtet, kombiniert) [Wh/km]:

Elektrische Reichweite [km]:

3. Fahrzeug mit Ökoinnovation(en) ausgestattet: ja

3.1. Allgemeiner Code der Ökoinnovation(en): e13 29 37

3.2. Gesamteinsparungen von CO₂-Emissionen durch die Ökoinnovationen

3.2.1. NEFZ-Einsparungen (falls zutreffend) 3.2.2. WLTP-Einsparungen (falls zutreffend)

Benzin/Diesel [g/km]:

Gas (CNG/LPG) [g/km]:

Sonstige [g/km]:

Alle Antriebsarten außer reinen Elektrofahrzeugen (falls zutreffend)

WLTP-Werte

WLTP-Werte	CO ₂ -Emissionen		Kraftstoffverbrauch [l/100km]	
	Benzin/ [g/km]	Gas: CNG/LPG [g/km]	sonstige [g/km]	Benzin/ Diesel [L] / [L] [L]
Niedrig	182	-----	-----	8.0
Mittel	132	-----	-----	5.8
Hoch	114	-----	-----	5.0
Extra hoch	135	-----	-----	6.0
Kombiniert	134	-----	-----	5.9
Gewichtet, kombiniert	-----	-----	-----	-----

5.1. Reine Elektrofahrzeuge

(falls zutreffend)

Stromverbrauch [Wh/km]:

Elektrische Reichweite [km]:

Elektrische Reichweite (EAER) [km]:

Elektrische Reichweite innerorts [km]:

Elektrische Reichweite (EAER city) [km]:

5.2. Extern aufladbare Hybridelektrofahrzeuge

(falls zutreffend)

Stromverbrauch (EC AC, weighted) [Wh/km]:

Elektrische Reichweite (EAER) [km]:

Elektrische Reichweite innerorts [km]:

Elektrische Reichweite (EAER city) [km]:

51. Bei Fahrzeugen mit besonderer Zweckbestimmung

Bezeichnung gemäß Anhang II Abschnitt 5:

52. Anmerkungen:

NO.30: A1 max 1534#N0.30: A2 max 1516#N0 16.2.: mit Anhänger Achse 2:+0 kg##N

0 35.: alt. zu Pos35 mit abw. Werten zu Pos49:##205/55 R17 91V#6,5JX17 ET39;##20

5/60 R16 92H#6, OJX16 ET35;##215/45 R18 89V#7, OJX18 ET39;##195/60 R16 89H M+S#6, 0

JX16 ET35;##205/55 R17 91H M+S#6,5JX17 ET39;##

Für dieses Dokument wurde eine Zulassungsbescheinigung Teil II (G160423) ausgegeben. Landratsamt München

1. Anzahl der Achsen/Räder: 2 / 4
3. Antriebsachsen (Anzahl, Lage): 1, Achse 1
- 3.1. Gegenseitige Verbindung der Antriebsachsen:
- 3.1. Angabe, ob das Fahrzeug nicht-automatisiert /teilautomatisiert/vollautomatisiert ist: nicht automatisiert
4. Radstand [mm]: 2551
- 4.1. Achsabstand [mm]: 2551
5. Länge [mm]: 4114
6. Breite [mm]: 1772
7. Höhe [mm]: 1572
13. Masse in fahrbereitem Zustand [kg]: 1325
- 13.2. Tatsächliche Masse des Fahrzeugs [kg]: 1370
16. Technisch zulässige Höchstmassen:
 - 16.1. Technisch zulässige Gesamtmasse in beladenem Zustand [kg]: 1790
 - 16.2. Technisch zulässige maximale Masse je Achse (1./2.) [kg]: 950 / 890
 - 16.4. Technisch zulässige Gesamtmasse der Fahrzeugkombination [kg]: 2990
18. Technisch zulässige maximale Anhängermasse bei Beförderung eines Deichselanhängers [kg]:
- 18.3. Zentralschleppanhängers [kg]: 1200
- 18.4. Umgebremsten Anhängers [kg]: 660
19. Technisch zulässige Stützlast am Kupplungspunkt [kg]: 55
20. Hersteller des Motors: Volkswagen AG
21. Baumusterbezeichnung gemäß Kennzeichnung am Motor: DPC
22. Arbeitsweise: Fremdzündung / 4-Takt
23. Reiner Elektrobetrieb: nein
- 23.1. Art des [Elektro-]Hybridfahrzeugs:
24. Anzahl und Anordnung der Zylinder: 4; in Reihe
25. Hubraum [cm³]: 1498
26. Kraftstoff: Benzin
- 26.1. Einstoffmotor / bivalenter Antrieb / Flexfuelmotor / Zweistoffmotor: Fzg. mit Einstoffbetrieb
- 26.2. Typ des Zweistoffmotors:
27. Höchstleistung:
- 27.1. Höchste Nutzleistung [kW bei min⁻¹] (Verbrennungsmotor): 110.00 bei 5000
- 27.3. Höchste Nutzleistung [kW] (Elektromotor):
- 27.4. Höchste 30-Minuten-Leistung [kW] (Elektromotor):

28. Getriebe (Typ):	automatisch
Gang:
28.1. Übersetzungsverhältnisse:
28.1.2. Übersetzung des Achsgetriebes:
Gesamtübersetzung:

29. Höchstgeschwindigkeit [km/h]: 200
30. Spurweite Achse 1/2 [mm]: 1526 / 1508
35. Angebrachte Reifen / Felgen / Energieeffizienzklasse / Reifenklasse zur Bestimmung der CO₂-Emissionen:

Achse 1:	205/55 R17 91V	/	6,5JX17 ET39	/	A	/	C1
Achse 2:	205/55 R17 91V	/	6,5JX17 ET39	/	A	/	C1
36. Anhänger-Bremsanschlüsse:
38. Code des Aufbaus: AC
40. Farbe des Fahrzeugs: SCHWARZ
41. Anzahl und Anordnung der Türen: 5 / li. 2, re. 2, hi. 1
42. Anzahl der Sitzplätze (einschließlich Fahreritz): 5
- 42.1. Sitz(e), der (die) nur zur Verwendung bei stehendem Fahrzeug bestimmt ist (sind):
- 42.1. Anzahl der für Rollstuhlfahrer zugänglichen Sitzplätze:
- 42.3. Geräuschpegel:
46. Standgeräusch [dB(A) bei min⁻¹]: 75.00 bei 3750
46. Fahrgeräusch [dB(A)]: 68.00
47. Abgasnorm: EURO 6 AP
- 47.1. Parameter für die Emissionsmessung von Wind: 1447
- 47.1.1. Prüfmasse [kg]:
- 47.1.2. Querschnittsfläche [m²]:
- 47.1.3. Straßenlastkoeffizienten

f_0 [N] / f_1 [N/(km/h)] / f_2 [N/(km/h) ²]	f_0 (47.1.3.0)	f_1 (47.1.3.1)	f_2 (47.1.3.2)
	111.9	0.132	0.03616

- 47.2. Fahrzyklus: 3b
- 47.2.1. Fahrzyklusklasse:
- 47.2.2. Miniaturisierungsfaktor (fasc):
- 47.2.3. Begrenzte Geschwindigkeit: nein
48. Abgasemissionen: 715/2007*2018/1832AP
- 1.2. Prüfverfahren: Typ I (NEFZ-Mittelwerte, WL TP-Höchstwerte) [mg/km] / WHSC (EURO VI) [mg/kWh]

	CO	THC	NMHC	NO _x	THC+NO _x	NH ₃ [ppm]	Partikel	Partikel #
Benzin/	143.6	22.3	18.7	21.8	0.1400	0.07E+1
DieselE-..
GasE-..
andereE-..

2.2. Prüfverfahren: WHTC (EURO VI) [mg/kWh]

	CO	THC	NMHC	CH ₄	NO _x	NH ₃ [ppm]	Partikel	Partikel #
Benzin/E-..
DieselE-..
GasE-..
andereE-..

- 48.1. Rauch (korrigierter Wert des Absorptionskoeffizienten) [m⁻¹]:
- 48.2. Ggf. angegebene höchste RDE-Werte: NO_x [mg/km] Partikelzahl mit Exponent [#(km)]
- Vollständige RDE-Fahrt: 60.0 6.00 E11
- Innerstädtische RDE-Fahrt: 60.0 6.00 E11



Bild 1 : Diagonal vorn links



Bild 2 : Diagonal vorn rechts



Bild 3 : Diagonal hinten rechts



Bild 4 : Diagonal hinten links



Bild 5 : Fahrzeugunterseite

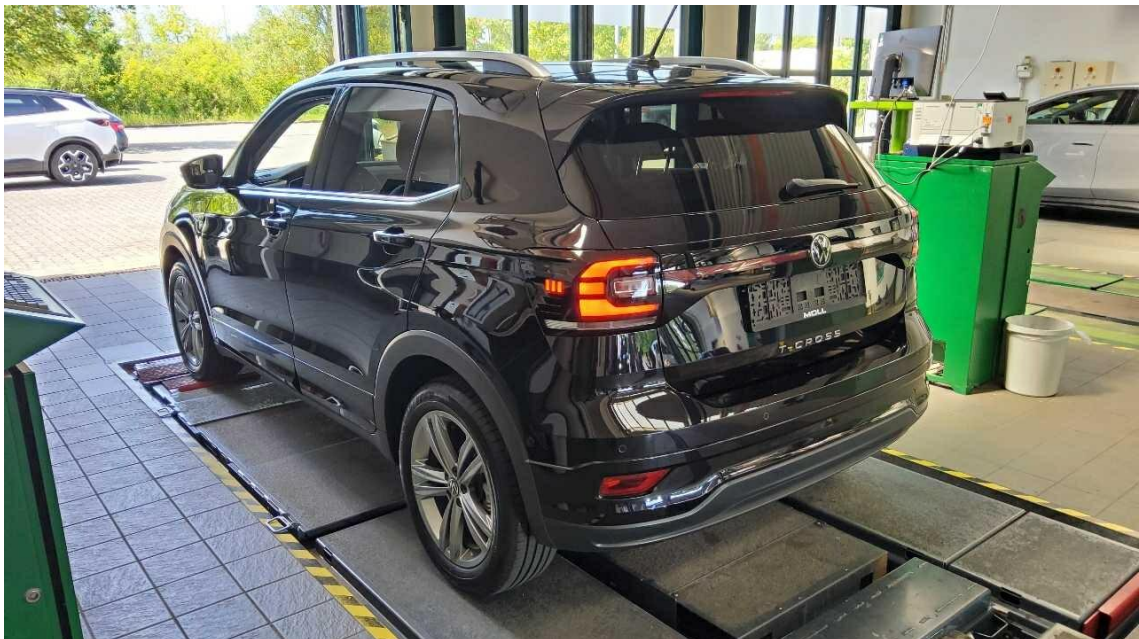

Bild 6 : Kombiinstrument (betriebsbereit) mit Km-Stand

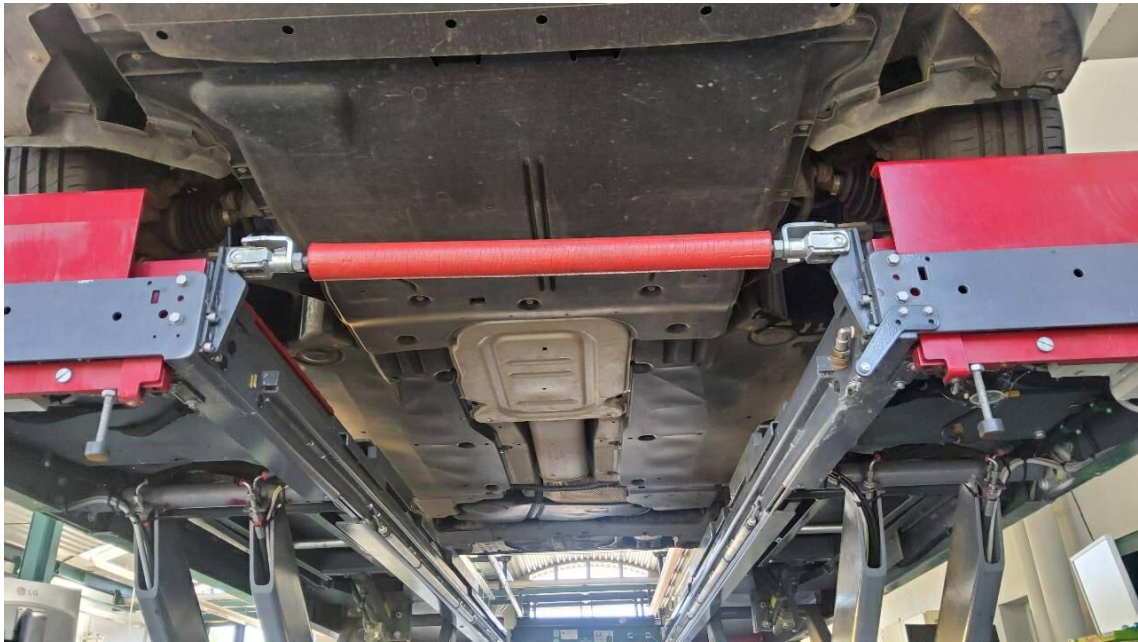

Bild 7 : Serviceintervallanzeige



Bild 8 : Durch geöffnete Fahrertüre: Fahrersitz, Armaturenbrett und Schalthebel

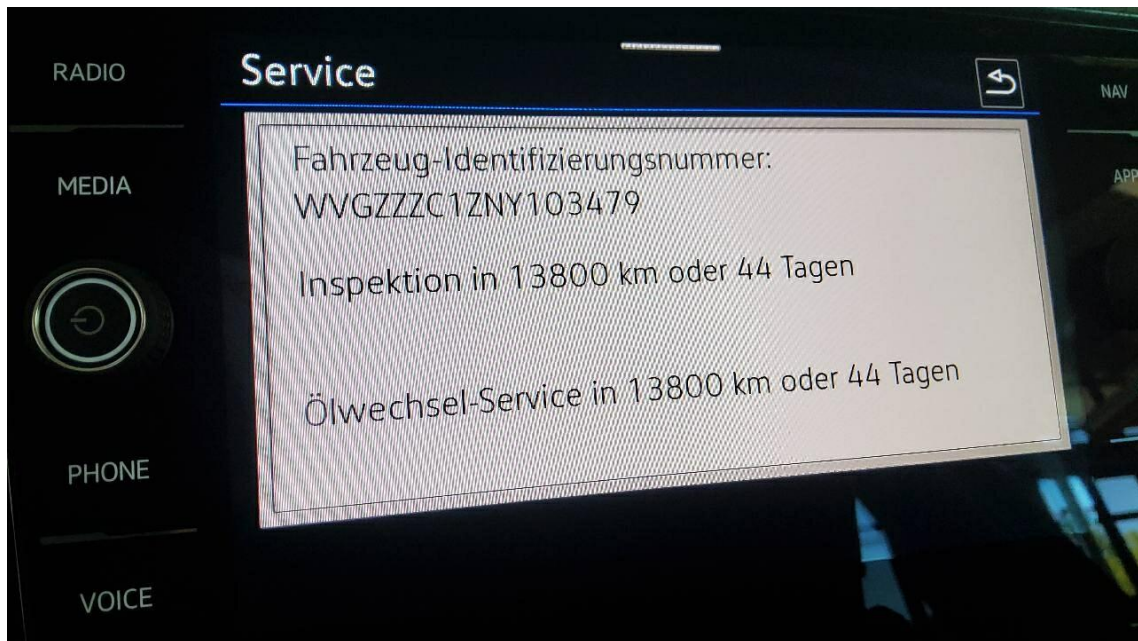

Bild 9 : Durch geöffnete hintere Tür: Rücksitzbank



Bild 10 : Mittelkonsole (Radio/Navi eingeschaltet)

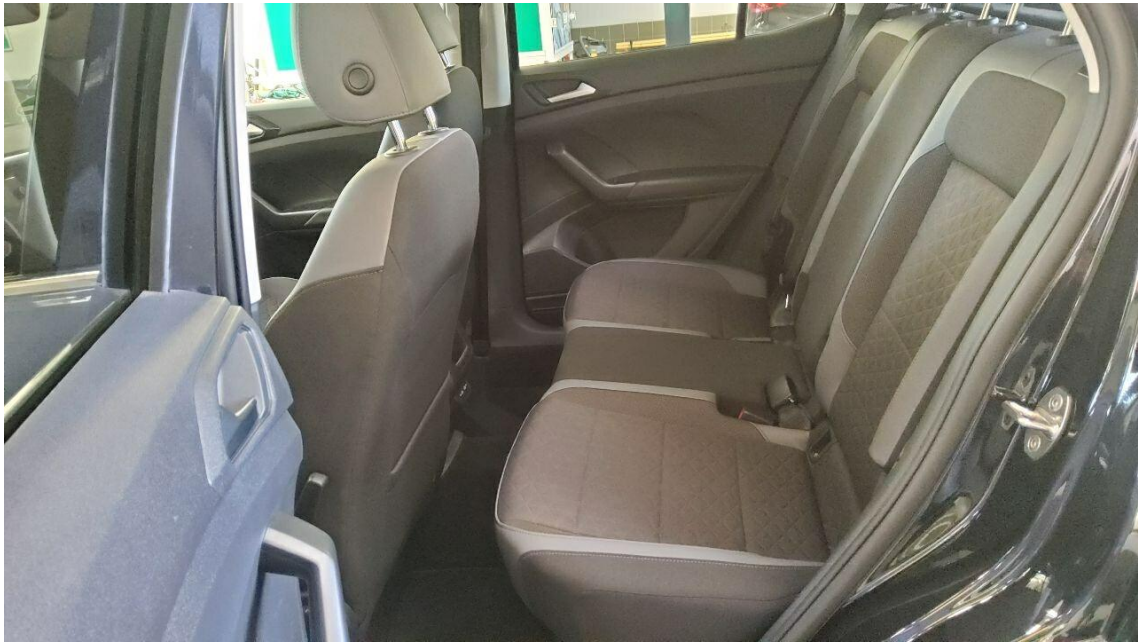

Bild 11 : Serviceheft letzter Eintrag, alle Fahrzeugschlüssel, Bordmappe



Bild 12 : ZLB Teil 1 (ohne Halterdaten)

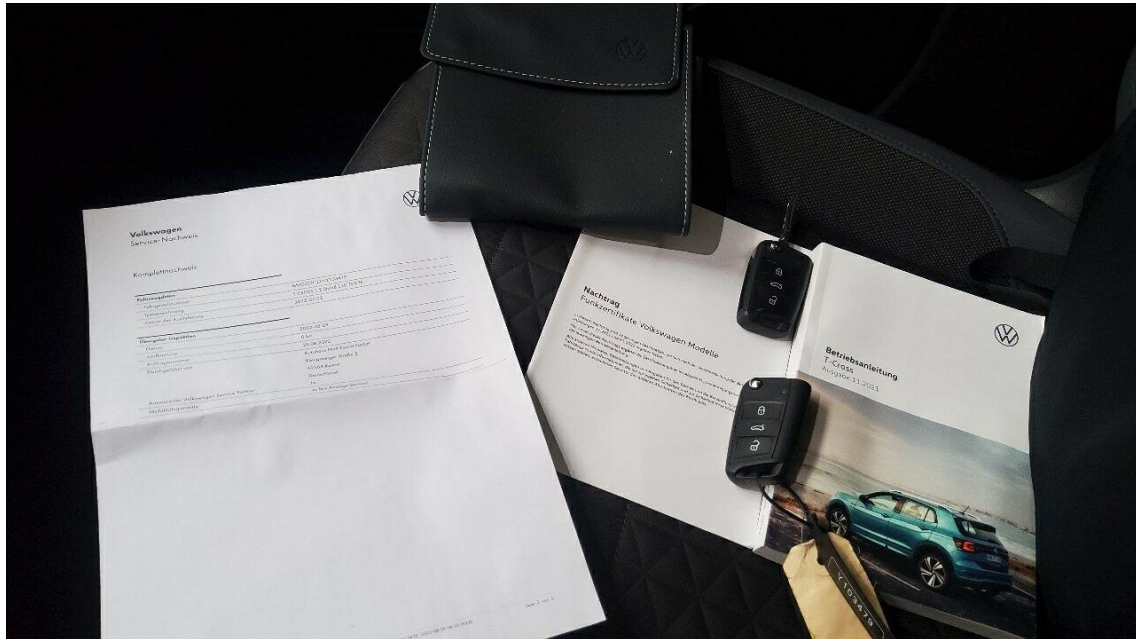

Bild 13 : Heckleuchte links - undicht

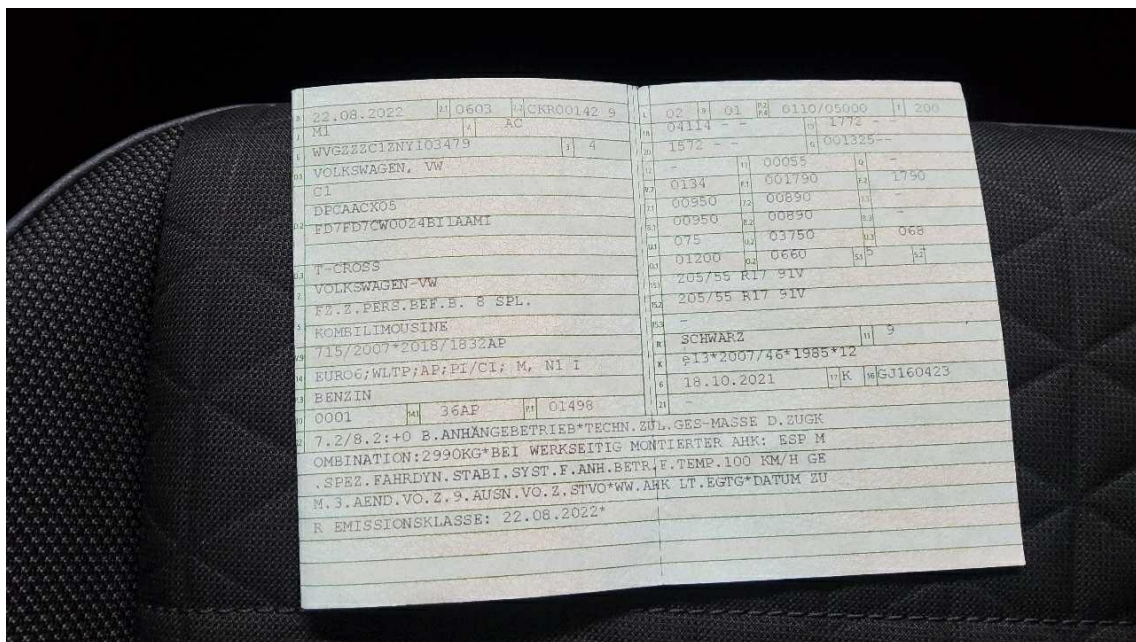

Bild 14 : Heckleuchte links - undicht



Bild 15 : Heckleuchte rechts - undicht



Bild 16 : Heckleuchte rechts - undicht

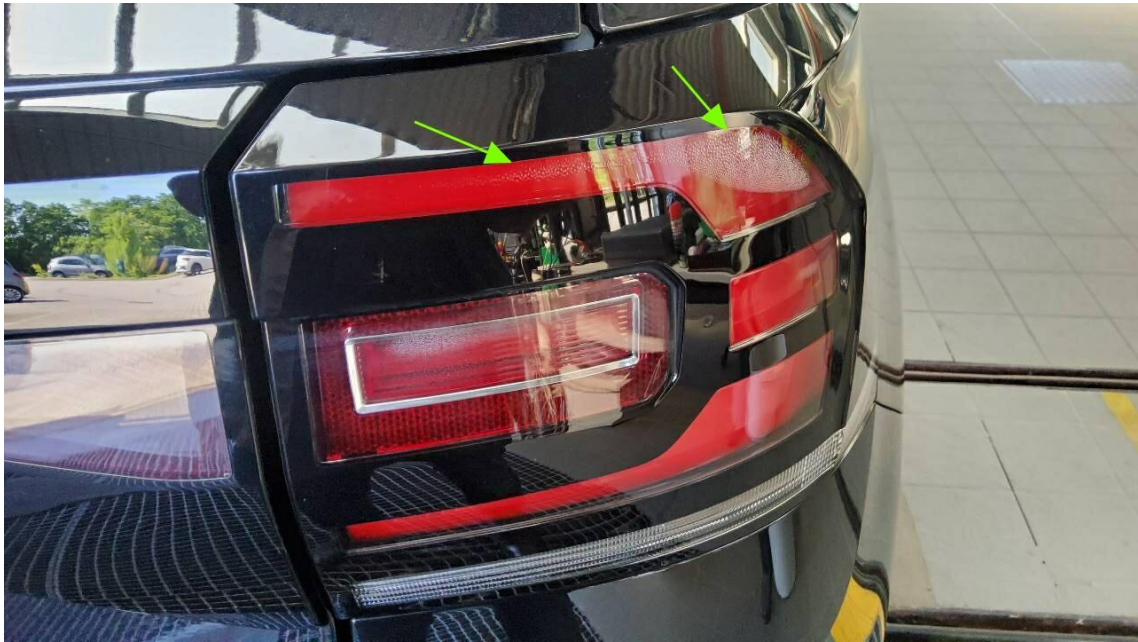

Bild 17 : Tirefit - abgelaufen



Bild 18 : Frontscheibe - Kratzer

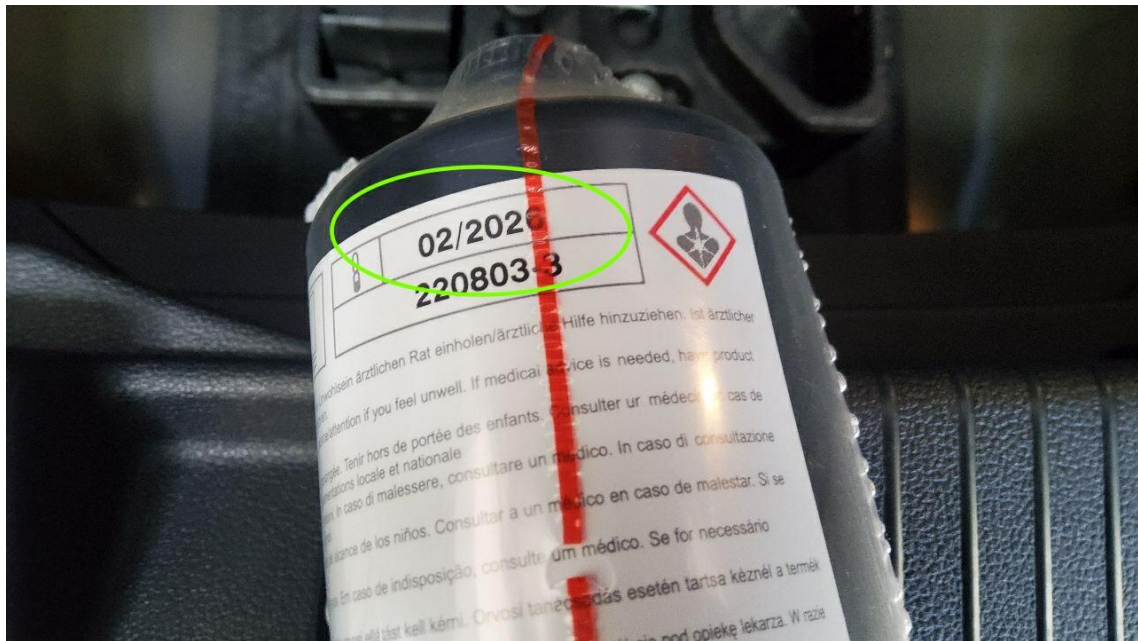

Bild 19 : Frontscheibe - Kratzer



Bild 20 : Zierleiste Tür vorn links - verkratzt

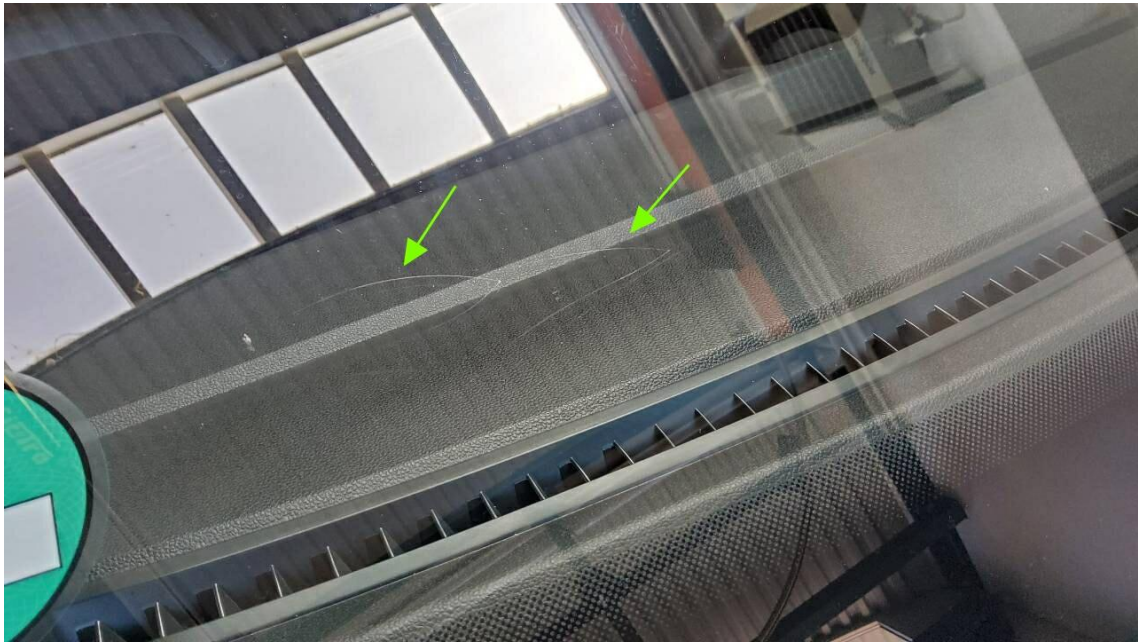

Bild 21 : Zierleiste Tür vorn links - verkratzt

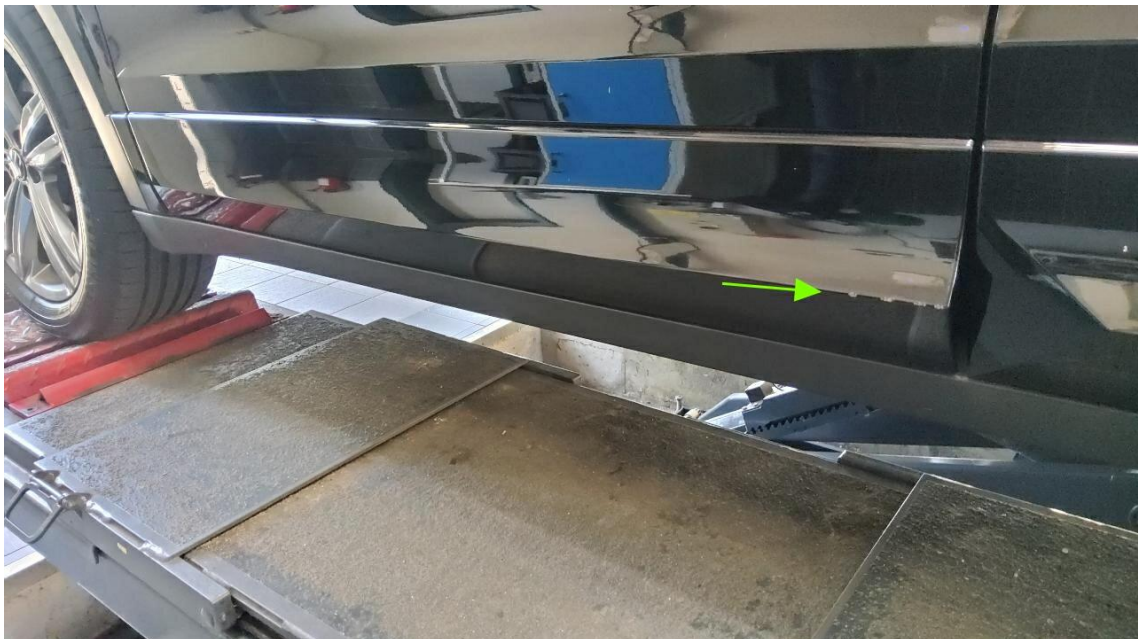

Bild 22 : Türkante vorn links - Kratzer



Bild 23 : Türkante vorn links - Kratzer

DEKRA Automobil GmbH
Schieferstr. 2, 06126 Halle

Mobility Concept GmbH
Grünwalder Weg 34
82041 Oberhaching

DEKRA Automobil GmbH
Niederlassung Halle
Schieferstr. 2
06126 Halle
Telefon 0345 / 6914-0
Fax 0345 / 6914-199
E-Mail halle.automobil@dekra.com

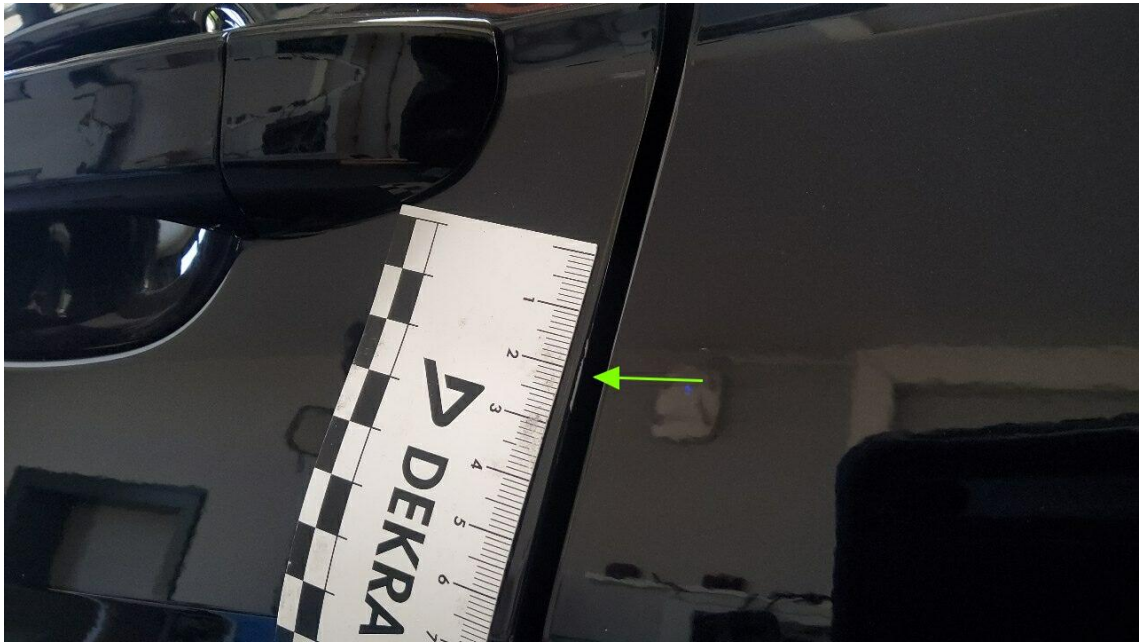

Ansprechpartner:
Steffen Gerth
Tel. direkt 03456914-132
Tel. mobil 015117136762

Bewertungsgutachten

Kennzeichen

M Q5339

FIN

WVGZZZC1ZNY103479

Leasing-Nr.	4938323
Auftraggeber	Mobility Concept GmbH, Grünwalder Weg 34, 82041 Oberhaching
Ihr Auftrag vom	07.05.2026, per e-Mail
Besichtigung	18.06.2026 um 11:00 Uhr DEKRA Automobil GmbH Niederlassung Halle, Schieferstr. 2, 06126 Halle

Zusammenfassung und Ergebnis

Die auf den 18.06.2026 bezogene Bewertung des vorstehend beschriebenen Fahrzeuges / Objekts hat auf der Basis des gültigen Schwacke Marktberichtes sowie unter Berücksichtigung aller sonstigen wertbeeinflussenden Faktoren zu folgendem Ergebnis geführt.

	ohne MwSt.	mit 19% MwSt.
Händlereinkaufswert (bei Regelbesteuerung)	13.067,23 EUR	15.550,00 EUR

Auftrag

Entsprechend Ihres Auftrages vom 07.05.2026 wurde ein Bewertungsgutachten zum Händlereinkaufswert erstellt. Die Auftragserteilung erfolgte per e-Mail. Auftragsgemäß erfolgt die Bewertung zum Stichtag 18.06.2026.

Besichtigung

Die Besichtigung erfolgte am 18.06.2026 um 11:00 Uhr durch Herrn Steffen Gerth bei DEKRA Automobil GmbH Niederlassung Halle, Schieferstr. 2, 06126 Halle, ohne Anwesenheit einer bevollmächtigten Person.

Die vorgefundenen Besichtigungsbedingungen waren ausreichend. Das Fahrzeug / Objekt wurde von oben und auf einer Hebebühne von unten besichtigt. Bei der Besichtigung konnte keine Fahrprobe durchgeführt werden. Folglich sind Mängel bzw. Schäden, die nur bei einer Fahrprobe feststellbar sind, nicht berücksichtigt. Im Rahmen der Fahrzeug / Objektbesichtigung wurde ein Probelauf des Motors durchgeführt. Der Fehlerspeicher war zum Besichtigungszeitpunkt nicht ausgelesen.

Die am Fahrzeug / Objekt abgelesene Identnummer wurde mit den zur Verfügung stehenden originalen Fahrzeug- / Objektdokumenten verglichen. Hierbei wurde Übereinstimmung festgestellt. Von dem Fahrzeug / Objekt wurden digitale Fotos gefertigt. Bei der Besichtigung wurden folgende Schlüssel vorgelegt:
2 Hauptschlüssel.

Bezugsgrundlagen

Für die Bearbeitung des Vorganges standen folgende Unterlagen zur Verfügung:
- Fz-Schein/Zul.Beschein. Teil I

Auf durchgeführte bzw. ausstehende Reparaturen wird unter dem Punkt "Zustandsbeschreibung" eingegangen.

Besonderes

Bei der Lackschichtdickenmessung wurden bei mindestens drei Messungen pro Bauteil Lackschichtdicken von 97 µm bis 128 µm festgestellt. Es wurde eine optische Überprüfung auf Vorschäden und eine Lackschichtdickenmessung vorgenommen. Die augenscheinliche Überprüfung sowie die Lackschichtdickenmessung ergaben keine Hinweise auf Nachlackierungen, Instandsetzungsarbeiten oder reparierte Vorschäden.

Fahrzeugbeschreibung

Zulassungsdaten

Kennzeichen	M Q5339
Tag der Erstzulassung	22.08.2022
Zul.Besch.Teil1/Fz-Schein vom	22.08.2022

Untersuchungstermine

Fälligkeit HU	08 / 2027
---------------	-----------

Technische Daten

Fahrzeugart	Personenkraftwagen
Hersteller	VOLKSWAGEN-VW

Typ / Verkaufsbezeichnung	C1 / T-Cross 1.5 TSI OPF DSG R-Line
Aufbauart	Limousine
HSN / TSN	0603 / CKR
Fahrzeug-Ident.-Nr.	WVGZZZC1ZNY103479
Türen	5
Sitzplätze	5
Farbe	Deep Black Perleffekt (C9X)
Polster / Farbe	Stoff / Schwarz
Energiequelle / Kraftstoff	Benzin
Motorart / Zylinderanzahl	Reihenmotor / 4
Leistung / Hubraum	110 kW / 1498 cm ³
Schadstoffklasse	EURO6;WLTP;AP;PI/CI; M, N1 I
Getriebe	DSG /
Felgen	Leichtmetall
Km-Stand abgelesen	43.709

Es wird unterstellt, dass die Gesamtleistung dem abgelesenen Km-Stand entspricht.

Räder / Reifen

Achse	Reifenbezeichnung	Hersteller/Typ	Art	Profiltiefe
1 links	205 / 55 R 17 91 V	Goodyear / EfficientGrip Performance	S/O	6 mm
rechts	205 / 55 R 17 91 V	Goodyear / EfficientGrip Performance	S/O	6 mm
2 links	205 / 55 R 17 91 V	Goodyear / EfficientGrip Performance	S/O	6 mm
rechts	205 / 55 R 17 91 V	Goodyear / EfficientGrip Performance	S/O	6 mm
Pannenset	Füllflasche haltbar bis 18.02.2026			

S/ Sommer; /O Original; /F Runflat;

Serienausstattung

Airbag für Fahrer und Beifahrer, Airbag, Kopfairbagsystem für Front- und Fondpassagiere inkl. Seitenairbags vorn, Aktives Zylindermanagement ACT, Ambientebeleuchtung, App-Connect inkl. App-Connect Wireless für Apple CarPlay und Android Auto, Berganfahrassistent, Bremsleuchte, dritte, Dachhimmel Schwarz, Dachreling schwarz, Drehzahlmesser, Elektronisches Stabilisierungsprogramm (ESP) mit Gegenlenkunterstützung, Fahrlichtschaltung automatisch mit "Leaving home"-Funktion und manueller "Coming home"-Funktion, Fensterheber elektrisch vorn und hinten, Frontscheibe in Verbundsicherheitsglas, wärmedämmend, Fußgänger- und Radfahrererkennung, Gepäckraumabdeckung, Gepäckraumbeleuchtung, Gepäckraumboden in 2 Höhen einstellbar, Geschwindigkeitsbegrenzer, Getriebe: 7-Gang DSG, Heckscheibenheizung, Heckscheibenwischer mit Intervallschaltung, ISOFIX-Halteösen für Kindersitze, Innenleuchten mit Abschaltverzögerung und Dimmfunktion, Klimaanlage mit Aktiv-Kombifilter, Kombi-Instrument mit elektronischem Tachometer, Kopfstützen (3) hinten, Kopfstützen vorn, LED Innenleuchten mit Abschaltverzögerung und Dimmfunktion, LED-Scheinwerfer für Abblend- und Fernlicht, Lackierung: Sonderfarbe Uni, Lenkrad: Multifunktionslenkrad in Leder, mit Schaltwippen, Lichtsensor, Mittelarmlehne vorne, Multifunktionsanzeige "Plus", Multifunktionskamera, Müdigkeitserkennung, Nebelscheinwerfer und Abbiegelicht, NichtraucherAusführung, Notbremsassistent "Front Assist", Notruf-Service, Ottopartikelfilter, Paket: Chrom-Paket, Paket: Parkpaket, Paket: Winterpaket, Polster: Stoff, Radio "Ready 2 Discover" inkl. "Streaming & Internet", Reifenkontrollanzeige, Räder: Leichtmetallräder (4) "Sebring", Räder: Tire Mobility Set, Rückleuchten in LED Technik, Scheiben: Seitenscheiben hinten und Heckscheibe abgedunkelt, Schublade unter dem Beifahrersitz, Servolenkung, Sicherheitsgurte: Dreipunkt-Automatiksicherheitsgurte, Sitze: Rücksitzbank ungeteilt, verschiebbar, Lehne asymmetrisch geteilt umklappbar, Sitze: Sportsitze vorn, Sitze: Vordersitze mit Höheneinstellung, Spurhalteassistent "Lane Assist", Start-Stopp-System mit Bremsenergie-Rückgewinnung, Steckdose: 2 USB-C-Ladebuchsen an der Mittelkonsole hinten, Steckdose: 2 USB-C-Schnittstellen vorn, Stoßfänger in Wagenfarbe, Textilfußmatten vorn und hinten, Vorbereitet für "We Connect" und "We Connect Plus", Wegfahrsperrung, elektronisch, Wärmeschutzverglasung grün, seitlich und hinten, Zentralverriegelung ohne Safe-Sicherung, mit Funkfernbedienung, und 2 Funkschlüsseln

Sonderausstattung

Klimaanlage "Air Care Climatronic", Lackierung: Perleffekt, Navigationssystem "Discover Media" inkl. "Streaming & Internet", Paket: Assistenzpaket "IQ.DRIVE", Paket: Licht und Sicht Paket inkl. Fernlichtassistent, Proaktives Insassenschutzsystem, Sitze: Lendenwirbelstützen vorn, Telefonschnittstelle "Comfort" mit induktiver Ladefunktion

Zustandsbeschreibung

Allgemeinzustand und Wartung

Abgesehen von den beschriebenen Schäden/Mängeln weist das Fahrzeug/Objekt einen, bezogen auf Alter und Nutzung, üblichen Gesamtzustand auf. Wartungsinformationen sind elektronisch gespeichert. Entsprechende Informationen zu durchgeführten Wartungs- und Servicearbeiten können nur bei einem autorisierten Vertrags- oder Servicepartner abgerufen werden. Zum Zeitpunkt der Besichtigung verbleiben bis zur nächsten Wartung 13.800 km oder 44 Tage.

Nicht akzeptierter Zustand / Ausstehende Reparaturen

Bezeichnung des Schadens / Rep.-Weg

T Heckleuchte links - undicht, erneuern; T Heckleuchte rechts - undicht, erneuern; T Tirefit - abgelaufen, erneuern; T Frontscheibe - Kratzer, erneuern; Tür vorne links Türkante, zerkratzt, smart repair; Tür vorne links Schutzleiste unten Lackierung, zerkratzt, smart repair;

Schlusswort

Dieses Bewertungsgutachten wurde unparteiisch und nach bestem Wissen und Gewissen erstellt.

Der Sachverständige
Steffen Gerth

Im Rahmen einer Weitergabe oder Veröffentlichung dieses Dokuments, sind die allgemein gültigen datenschutzrechtlichen Grundsätze, insbesondere hinsichtlich der Anonymisierung personenbezogener Daten, zwingend einzuhalten.

Anlagen

Fotoanlage
Rücknahmeprotokoll
Rechenblatt Bew. Pkw

Dieses Dokument wurde elektronisch gefertigt und ist auch ohne Unterschrift gültig.

DEKRA Automobil GmbH
 Schieferstr. 2, 06126 Halle

 Mobility Concept GmbH
 Grünwalder Weg 34
 82041 Oberhaching

 DEKRA Automobil GmbH
 Niederlassung Halle
 Schieferstr. 2
 06126 Halle
 Telefon 0345 / 6914-0
 Fax 0345 / 6914-199
 E-Mail halle.automobil@dekra.com

 Ansprechpartner:
 Steffen Gerth
 Tel. direkt 03456914-132
 Tel. mobil 015117136762

Bewertungsgutachten / Rechen Daten

Kennzeichen **M Q5339** **FIN** **WVGZZZC1ZNY103479**

Vorgang

Kunden-Nr. Auftraggeber Ihr Auftrag vom Besichtigung	0210003894 Mobility Concept GmbH, Grünwalder Weg 34, 82041 Oberhaching 07.05.2026, per Mail. 18.06.2026, 11:00 Uhr, durch Herrn Steffen Gerth bei DEKRA Automobil GmbH Niederlassung Halle, Schieferstr. 2, 06126 Halle ohne Anwesenheit einer bevollmächtigten Person. 18.06.2026 Leasing-Nr. 4938323
Bewertet auf Betrifft	

Bemerkungen

Bei der Lackschichtdickenmessung wurden bei mindestens drei Messungen pro Bauteil Lackschichtdicken von 97 µm bis 128 µm festgestellt.
 Es wurde eine optische Überprüfung auf Vorschäden und eine Lackschichtdickenmessung vorgenommen. Die augenscheinliche Überprüfung sowie die Lackschichtdickenmessung ergaben keine Hinweise auf Nachlackierungen, Instandsetzungsarbeiten oder reparierte Vorschäden.
 Die vorgefundenen Besichtigungsbedingungen waren ausreichend. Das Fahrzeug / Objekt wurde von oben und auf einer Hebebühne von unten besichtigt. Bei der Besichtigung konnte keine Fahrprobe durchgeführt werden. Folglich sind Mängel bzw. Schäden, die nur bei einer Fahrprobe feststellbar sind, nicht berücksichtigt. Im Rahmen der Fahrzeug / Objektbesichtigung wurde ein Probelauf des Motors durchgeführt. Der Fehlerspeicher war zum Besichtigungszeitpunkt nicht ausgelesen.
 Für die Bearbeitung des Vorganges standen folgende Unterlagen zur Verfügung: - Fz-Schein/Zul.Beschein. Teil I
 2 Hauptschlüssel vorgelegt.

Fahrzeugdaten

Erstzulassung	22.08.2022	Letzte Zulassung	22.08.2022
Hersteller	VW	Typ / Verkaufsbez.	T-Cross 1.5 TSI OPF DSG R-Line
Aufbauart	Limousine	Türen	5
Sitzplätze	5	Fahrzeug-Ident.-Nr.	WVGZZZC1ZNY103479
HSN / TSN	0603 / CKR	Schlüssel-Nr.	40529213
Km-Stand abgelesen	43709	Nächste HU §29 StVZO	08 / 2027
Energiequelle / Kraftstoff	Benzin	Zylinderanzahl	4 / Reihenmotor
Leistung (kW)	110	Hubraum (ccm)	1498
Schadstoffklasse:	EURO6;WLTP;AP;PI/CI; M,	Getriebe	DSG /
Felgen	N1 I Leichtmetall	Farbe	Deep Black Perleffekt (C9X)

Polster / Farbe

Stoff / Schwarz

Es wird unterstellt, dass die Gesamtleistung dem abgelesenen Km-Stand entspricht.

Räder / Reifen

Achse	Reifenbezeichnung	Hersteller/Typ	Art	Profiltiefe
1 links	205 / 55 R 17 91 V	Goodyear / EfficientGrip Performance	S/O	6 mm
rechts	205 / 55 R 17 91 V	Goodyear / EfficientGrip Performance	S/O	6 mm
2 links	205 / 55 R 17 91 V	Goodyear / EfficientGrip Performance	S/O	6 mm
rechts	205 / 55 R 17 91 V	Goodyear / EfficientGrip Performance	S/O	6 mm
Pannenset	Füllflasche haltbar bis 18.02.2026			

S/ Sommer; /O Original; /F Runflat;

Fz. Neupreis	32.840 EUR	Fz. Notierung	19.250 EUR
Fz. Grundwert: (47 Mon): MK			19.528 EUR

Serienausstattung

Serie: Airbag für Fahrer und Beifahrer, Airbag, Kopfairbagsystem für Front- und Fondpassagiere inkl. Seitenairbags vorn, Aktives Zylindermanagement ACT, Ambientebeleuchtung, App-Connect inkl. App-Connect Wireless für Apple CarPlay und Android Auto, Berganfahrassistent, Bremsleuchte, dritte, Dachhimmel Schwarz, Dachreling schwarz, Drehzahlmesser, Elektronisches Stabilisierungsprogramm (ESP) mit Gegenlenkunterstützung, Fahrlichtschaltung automatisch mit "Leaving home"-Funktion und manueller "Coming home"-Funktion, Fensterheber elektrisch vorn und hinten, Frontscheibe in Verbundsicherheitsglas, wärmedämmend, Fußgänger- und Radfahrererkennung, Gepäckraumabdeckung, Gepäckraumbeleuchtung, Gepäckraumboden in 2 Höhen einstellbar, Geschwindigkeitsbegrenzer, Getriebe: 7-Gang DSG, Heckscheibenheizung, Heckscheibenwischer mit Intervallschaltung, ISOFIX-Halteösen für Kindersitze, Innenleuchten mit Abschaltverzögerung und Dimmfunktion, Klimaanlage mit Aktiv-Kombifilter, Kombi-Instrument mit elektronischem Tachometer, Kopfstützen (3) hinten, Kopfstützen vorn, LED Innenleuchten mit Abschaltverzögerung und Dimmfunktion, LED-Scheinwerfer für Ablend- und Fernlicht, Lackierung: Sonderfarbe Uni, Lenkrad: Multifunktionslenkrad in Leder, mit Schaltwippen, Lichtsensor, Mittelarmlehne vorne, Multifunktionsanzeige "Plus", Multifunktionskamera, Müdigkeitserkennung, Nebelscheinwerfer und Abbiegelicht, Nichtraucher Ausführung, Notbremsassistent "Front Assist", Notruf-Service, Ottopartikelfilter, Paket: Chrom-Paket, Paket: Parkpaket, Paket: Winterpaket, Polster: Stoff, Radio "Ready 2 Discover" inkl. "Streaming & Internet", Reifenkontrollanzeige, Räder: Leichtmetallräder (4) "Sebring", Räder: Tire Mobility Set, Rückleuchten in LED Technik, Scheiben: Seitenscheiben hinten und Heckscheibe abgedunkelt, Schubladen unter dem Beifahrersitz, Servolenkung, Sicherheitsgurte: Dreipunkt-Automatiksicherheitsgurte, Sitze: Rücksitzbank ungeteilt, verschiebbar, Lehne asymmetrisch geteilt umklappbar, Sitze: Sportsitze vorn, Sitze: Vordersitze mit Höheneinstellung, Spurhalteassistent "Lane Assist", Start-Stopp-System mit Bremsenergie-Rückgewinnung, Steckdose: 2 USB-C-Ladebuchsen an der Mittelkonsole hinten, Steckdose: 2 USB-C-Schnittstellen vorn, Stoßfänger in Wagenfarbe, Textilfußmatten vorn und hinten, Vorbereitet für "We Connect" und "We Connect Plus", Wegfahrsperrung, elektronisch, Wärmeschutzverglasung grün, seitlich und hinten, Zentralverriegelung ohne Safe-Sicherung, mit Funkfernbedienung, und 2 Funkschlüsseln

Sonderausstattung

Code	Bezeichnung	MG	NP	Datum	VK
9AK	Klimaanlage "Air Care Climatronic"	2	375*		165
	Lackierung: Perleffekt	4	540*		152
RBD	Navigationssystem "Discover Media" inkl. "Streaming & Internet"	4	630*		178
PF4	Paket: Assistenzpaket "IQ.DRIVE"	4	630*		178
WLA	Paket: Licht und Sicht Paket inkl. Fernlichtassistent	4	250*		71
PES	Proaktives Insassenschutzsystem	5	155*		31

7P4	Sitze: Lendenwirbelstützen vorn	3	120*	45
9IJ	Telefonschnittstelle "Comfort" mit induktiver Ladefunktion	4	465*	131

* = Hersteller-Neupreis () = Tabellenwert;

VK

951 EUR

Zwischenwert 1

20.479 EUR

Allgemeinzustand und Wartung

Abgesehen von den beschriebenen Schäden/Mängeln weist das Fahrzeug/Objekt einen, bezogen auf Alter und Nutzung, üblichen Gesamtzustand auf.

 Wartungsnachweis: digital
 bis Wartung verbleiben: 13.800 km oder 44 Tage (zum Besichtigungszeitpunkt)

Km-Korrektur

 Km = 43709 Kateg.: 32 = 54200 Diff. = 10491
 BZ2K = 1.21429 (AS = 0.766899 BS = -0.005001)

249 EUR

Nicht akzeptierter Zustand / Ausstehende Reparaturen

Bezeichnung des Schadens / Rep.-Weg	Rep.Kost brutto	Anrechn.	Minderwert brutto	
1. T Heckleuchte links - undicht, erneuern	384	voll	-384	
2. T Heckleuchte rechts - undicht, erneuern	384	voll	-384	
3. T Tirefit - abgelaufen, erneuern	69	voll	-69	
4. T Frontscheibe - Kratzer, erneuern	1.573	voll	-1.573	
5. Tür vorne links Türkante, zerkratzt, smart repair	107	voll	-107	
6. Tür vorne links Schutzleiste unten Lackierung, zerkratzt, smart repair	214	voll	-214	
Rep.Kosten insgesamt / Minderwert	2.731			-2.731 EUR

Zwischenwert 2

17.997 EUR

Reifenbewertung

 Korrektur für anteilig im GW enthaltene Bereifung -208 EUR
 Zuschlag für montierte Bereifung (neuwertig) 374 EUR
 Abzug für Reifenzustand vorne links 6 mm SO -31 EUR
 vorne rechts 6 mm SO -31 EUR
 hinten links 6 mm SO -31 EUR
 hinten rechts 6 mm SO -31 EUR

Legende

S/ Sommer /O Original /F Runflat

42 EUR

Zwischenwert 3

18.039 EUR

Zwischenwert 4

18.039 EUR

Rechn. Ergebnis: EK= 15.548,00 EUR

Zusammenfassung und Ergebnis

Einkaufswert	ohne MwSt.	13.067,23 EUR
Mehrwertsteuer	(bei Regelbesteuerung)	2.482,77 EUR
Einkaufswert	mit 19% MwSt.	15.550,00 EUR

Der Sachverständige
Steffen Gerth

Im Rahmen einer Weitergabe oder Veröffentlichung dieses Dokuments, sind die allgemein gültigen datenschutzrechtlichen Grundsätze, insbesondere hinsichtlich der Anonymisierung personenbezogener Daten, zwingend einzuhalten.

Alle systemseitig ermittelten Werte können Auf- oder Abrundungen enthalten.
Dieses Dokument wurde elektronisch gefertigt und ist auch ohne Unterschrift gültig.

MOBILITY CONCEPT

LVV Nr 4938323
Hersteller VW
Model T-Cross
Variante Style 1.5 TSI
Listenpreis 29.184,88
VIN WVGZZZC1ZNY103479
Erstzulassungsdatum 1.8.2022
Kennzeichen M Q5339

Schadensfälle der int. Belegnummer: 4938323

03.07.2026

Schadennummer	Unfalldatum	Beschädigung	Schadenhöhe in EUR
2025111030	22.07.2025	Fahrerseite Tür vorne	
2026105904	09.04.2026	Beifahrerseite Tür vorne	
2026105907	09.04.2026	Fahrerseite Tür vorne	

- Seite 1 von 1 -