

1. Anzahl der Achsen/Räder: 2 / 4
3. Antriebsachsen (Anzahl, Lage): 1, Achse 1
- 3.1. Gegenseitige Verbindung der Antriebsachsen: nicht automatisiert
4. Angabe, ob das Fahrzeug nicht-automatisiert /teilautomatisiert/vollautomatisiert ist: nicht automatisiert
- 4.1. Radstand [mm]: 2619
- 4.2. Achsabstand [mm]: 2619
5. Länge [mm]: 4286
6. Breite [mm]: 1789
7. Höhe [mm]: 1466
13. Masse in fahrbereitem Zustand [kg]: 1385
- 13.2. Tatsächliche Masse des Fahrzeugs [kg]: 1433
16. Technisch zulässige Höchstmassen:
 - 16.1. Technisch zulässige Gesamtmasse in beladenem Zustand [kg]: 1900
 - 16.2. Technisch zulässige maximale Masse je Achse (1./2.) [kg]: 1060 / 890
 - 16.4. Technisch zulässige Gesamtmasse der Fahrzeugkombination [kg]: 3400
18. Technisch zulässige maximale Anhängenmasse bei Beförderung eines
 - 18.1. Deichselanhängers [kg]: 1500
 - 18.3. Zentralachsanhängers [kg]: 690
 - 18.4. Ungebremsen Anhängers [kg]: 80
19. Technisch zulässige Stützlast am Kupplungspunkt [kg]: 80
20. Hersteller des Motors: Volkswagen AG
21. Baumusterbezeichnung gemäß Kennzeichnung am Motor: *DTR?????*
22. Arbeitsweise: Selbstzündung / 4-Takt
23. Reiner Elektrobetrieb: nein
- 23.1. Art des [Elektro-]Hybridfahrzeugs: 4; in Reihe
24. Anzahl und Anordnung der Zylinder: 1968
25. Hubraum [cm³]: Diesel
26. Kraftstoff: Fzq. mit Einstoffbetrieb
- 26.1. Einstoffmotor / bivalenter Antrieb / Flexuelmotor / Zweistoffmotor: -----
- 26.2. Typ des Zweistoffmotors: -----
27. Höchstleistung: 85.00 bei 3250
- 27.1. Höchste Nutzleistung [kW bei min⁻¹] (Verbrennungsmotor): -----
- 27.3. Höchste Nutzleistung [kW] (Elektromotor): -----
- 27.4. Höchste 30-Minuten-Leistung [kW] (Elektromotor): -----

Zulassungs-
bescheinigung II Nr. AC412290
und amt. Kennzeichen KE-DAG149
am 28.07.21 **zugeteilt**

28. Getriebe (Typ):	automatisch
28.1. Gang:
28.1. Übersetzungsverhältnisse:
28.1.2. Übersetzung des Achsgetriebes:
28.1.2. Gesamtübersetzung:

29. Höchstgeschwindigkeit [km/h]:	202
30. Spurrweite Achse 1/2 [mm]:	1533 / 1503
35. Angebrachte Reifen / Felgen / Energieeffizienzklasse / Reifenklasse zur Bestimmung der CO ₂ -Emissionen:	205/55 R16 91V / 7,0JX16 ET48 / A / C1
Achse 2:	205/55 R16 91V / 7,0JX16 ET48 / A / C1
36. Anhänger-Bremsanschlüsse:	-----
38. Code des Aufbaus:	AC
40. Farbe des Fahrzeugs:	GRAU
41. Anzahl und Anordnung der Türen:	5 / li. 2, re. 2, hi. 1
42. Anzahl der Sitzplätze (einschließlich Fahrersitz):	5
42.1. Sitz(e), der (die) nur zur Verwendung bei stehendem Fahrzeug bestimmt ist (sind):	---
42.2. Anzahl der für Rollstuhlfahrer zugänglichen Sitzplätze:	---
42.3. Geräuschpegel:	73.30 bei 3188
46. Standardgeräusch [dB(A) bei min ⁻¹]:	68.00
47. Fahrergeräusch [dB(A)]:	EURO 6 AP
47. Parameter für die Emissionsmessung von Vind:	1506
47.1. Prüfmasse [kg]:	-----
47.1.1. Prüfmasse [kg]:	-----
47.1.2. Querschnittsfläche [m ²]:	-----
47.1.3. Straßenlastkoeffizienten	-----

f ₀ [N] / f ₁ [N/(km/h)] / f ₂ [N/(km/h) ²]:	f ₀ (47.1.3.0.)	f ₁ (47.1.3.1.)	f ₂ (47.1.3.2.)
	103.7	0.173	0.03107

- 47.2. Fahrzyklus: 3b
- 47.2.1. Fahrzyklusklasse: -----
- 47.2.2. Miniaturisierungsfaktor (fasc): -----
- 47.2.3. Begrenzte Geschwindigkeit: nein
48. Abgasemissionen: 715/2007*2018/1832AP

1.2. Prüfverfahren: Typ I (NEFZ-Mittelwerte, WLTP-Höchstwerte) [mg/km] / WHSC (EURO VI) [mg/kWh]

2.2. Prüfverfahren: WHTC (EURO VI) [mg/kWh]								
Benzin/	CO	THC	NMHC	NO _x	THC+NO _x	NH ₃ [ppm]	Partikel	Partikel #
Diesel	20.9	-----	-----	31.9	53.8	-----	0.1400	0.13E11
Gas	-----	-----	-----	-----	-----	-----	-----	-----
andere	-----	-----	-----	-----	-----	-----	-----	-----

Benzin/	CO	THC	NMHC	CH ₄	NO _x	NH ₃ [ppm]	Partikel	Partikel #
Diesel	-----	-----	-----	-----	-----	-----	-----	-----
Gas	-----	-----	-----	-----	-----	-----	-----	-----
andere	-----	-----	-----	-----	-----	-----	-----	-----

- 48.1. Rauch (korrigierter Wert des Absorptionskoeffizienten) [m⁻¹]: 0.500
- 48.2. Ggf. angegebene höchste RDE-Werte: NO_x [mg/km] Partikelzahl mit Exponent [# / km]
- Volllständige RDE-Fahrt: 80.0 6.00 E11
- Innerstädtische RDE-Fahrt: 80.0 6.00 E11



Bild 1 : Diagonal vorn links



Bild 2 : Diagonal vorn rechts

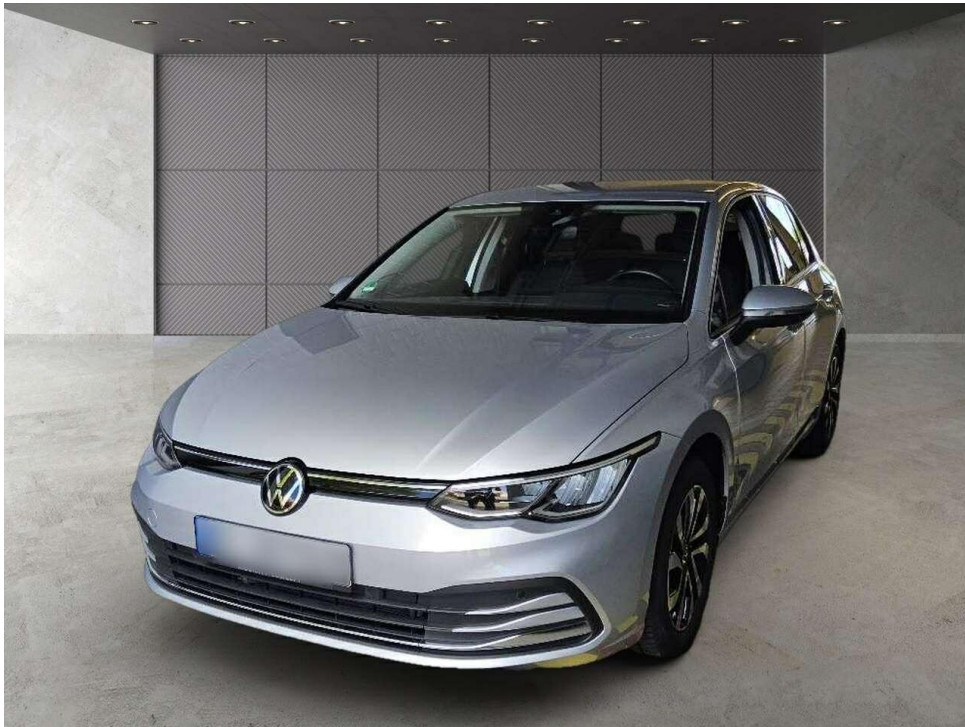

Bild 3 : Diagonal hinten rechts

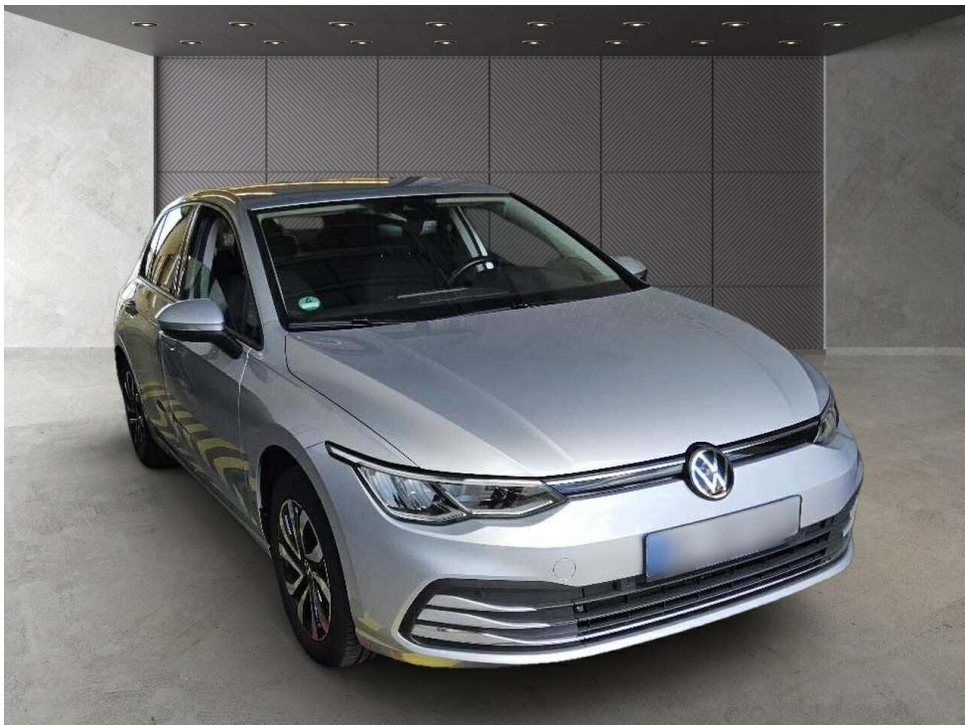

Bild 4 : Diagonal hinten links

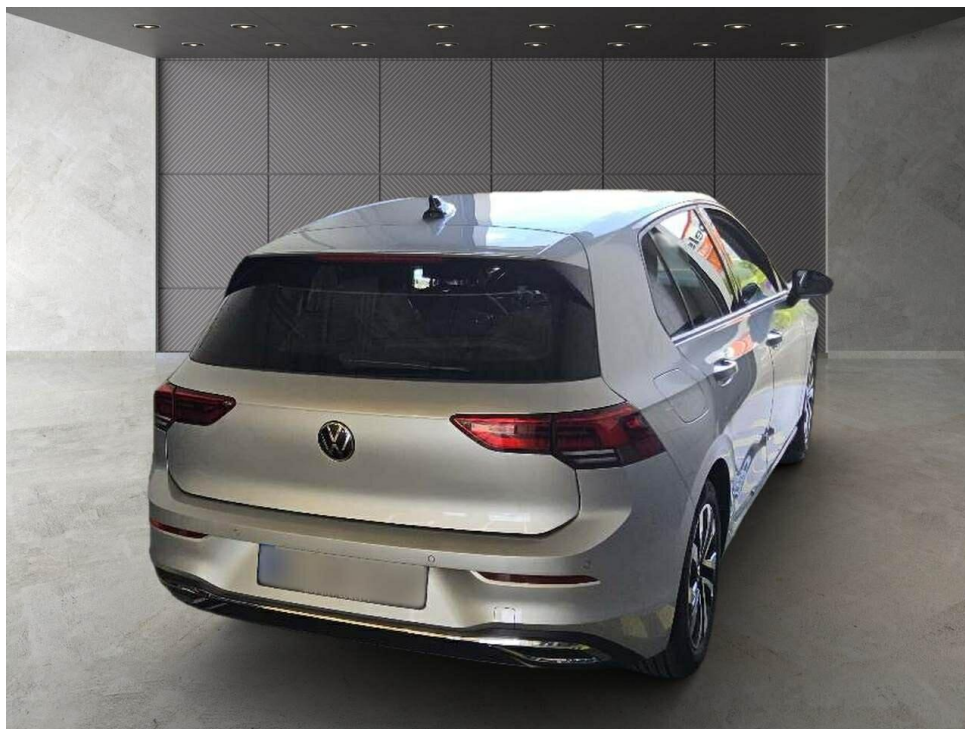

Bild 5 : Fahrzeugunterseite

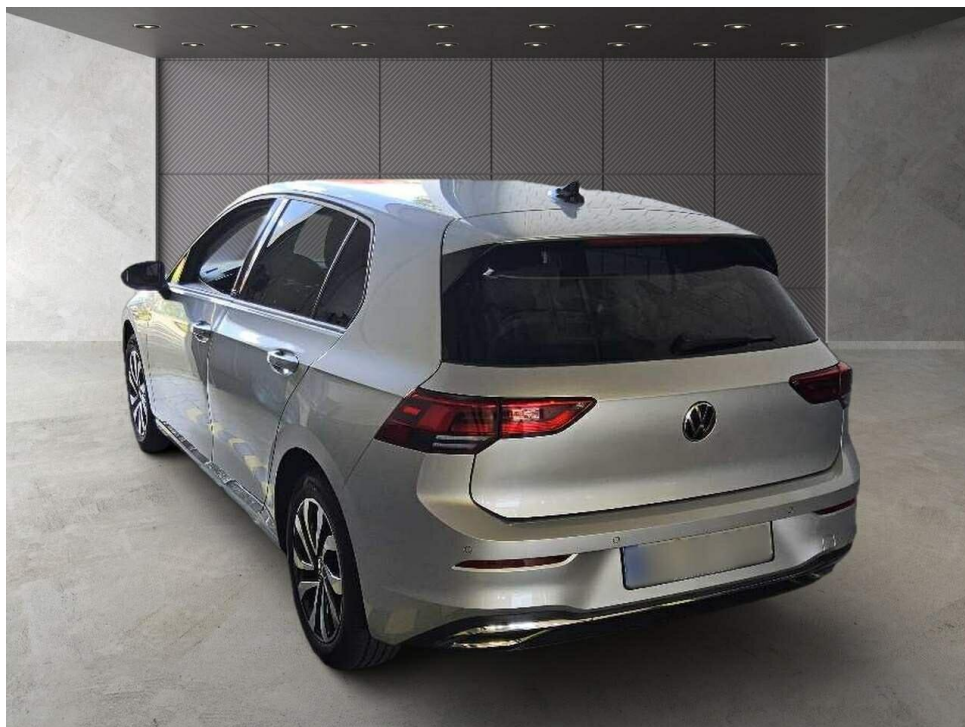

Bild 6 : Kombiinstrument (betriebsbereit) mit Km-Stand



Bild 7 : Serviceintervallanzeige



Bild 8 : Durch geöffnete Fahrtüre: Fahrersitz, Armaturenbrett und Schalthebel

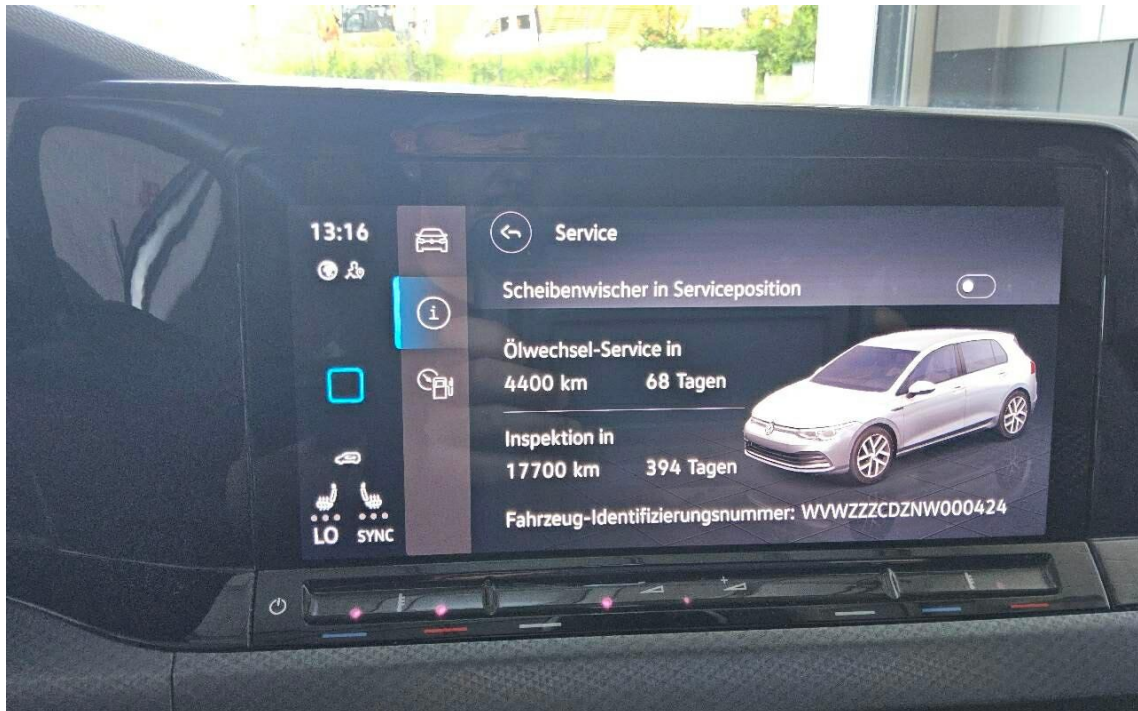

Bild 9 : Durch geöffnete hintere Tür: Rücksitzbank



Bild 10 : Mittelkonsole (Radio/Navi eingeschaltet)

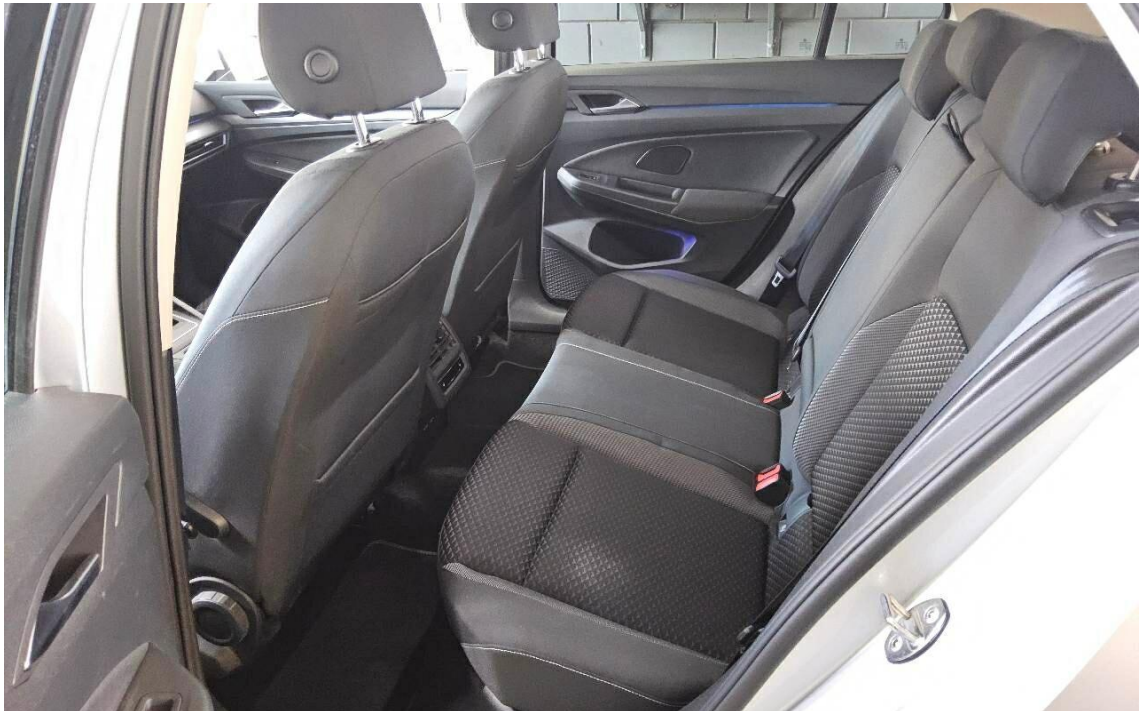

Bild 11 : Serviceheft letzter Eintrag, alle Fahrzeugschlüssel, Bordmappe



Bild 12 : ZLB Teil 1 (ohne Halterdaten)

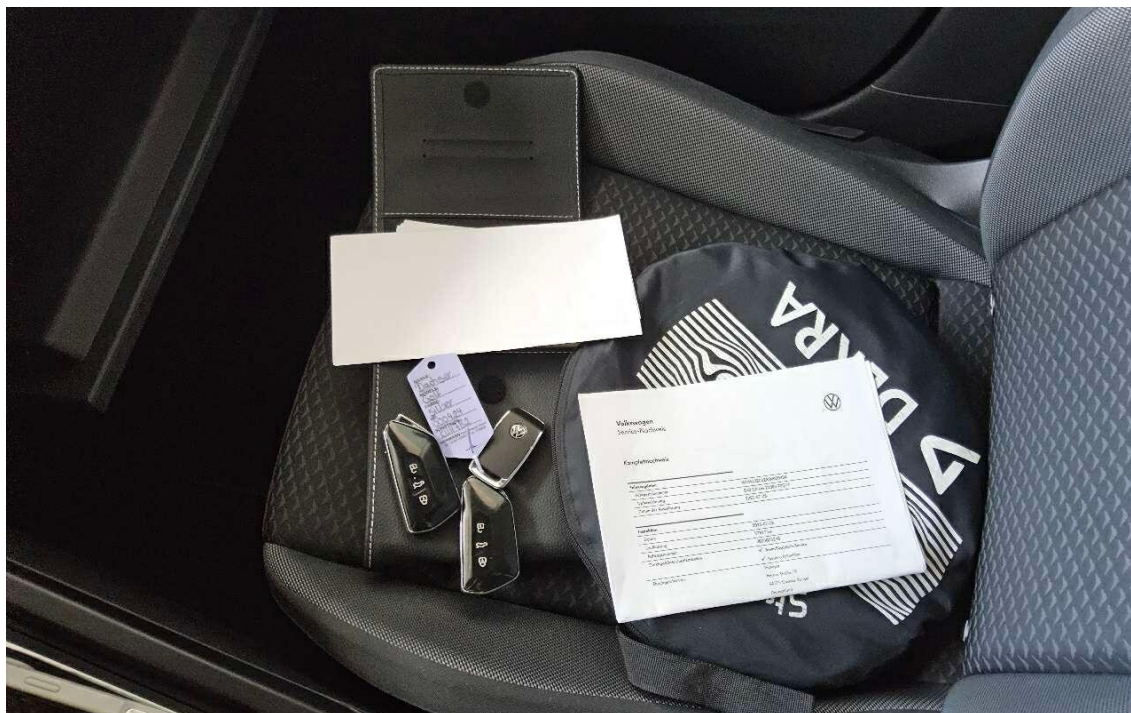

Bild 13 : 2. Radsatz

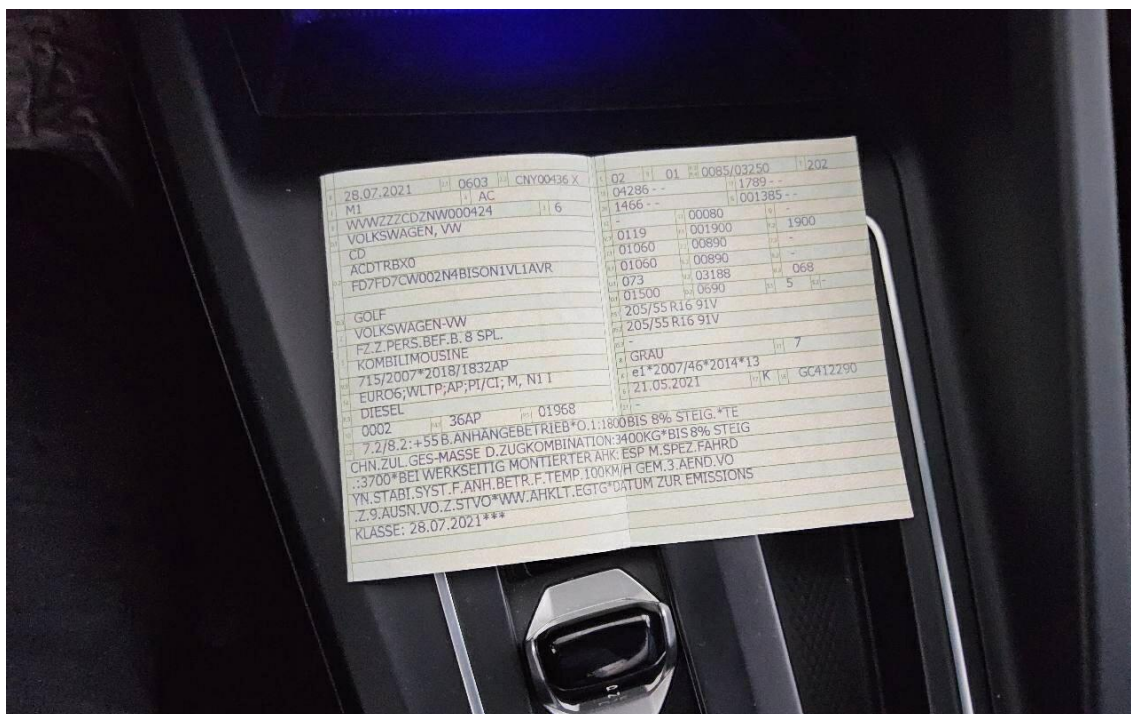

Bild 14 : Stoßfänger hinten Lackierung, zerkratzt, Gebrauchsspur



Bild 15 : Stoßfänger vorne Lackierung, Steinschlag, Gebrauchsspur



Bild 16 : Stoßfänger vorne Lackierung, zerkratzt, smart repair



Bild 17 : Frontscheibe, Steinschlag, Gebrauchsspur



Bild 18 : Reifendichtmittel abgelaufen

Zustandsbericht / Minderwertgutachten

Vorgang

Auftraggeber
Besichtigung

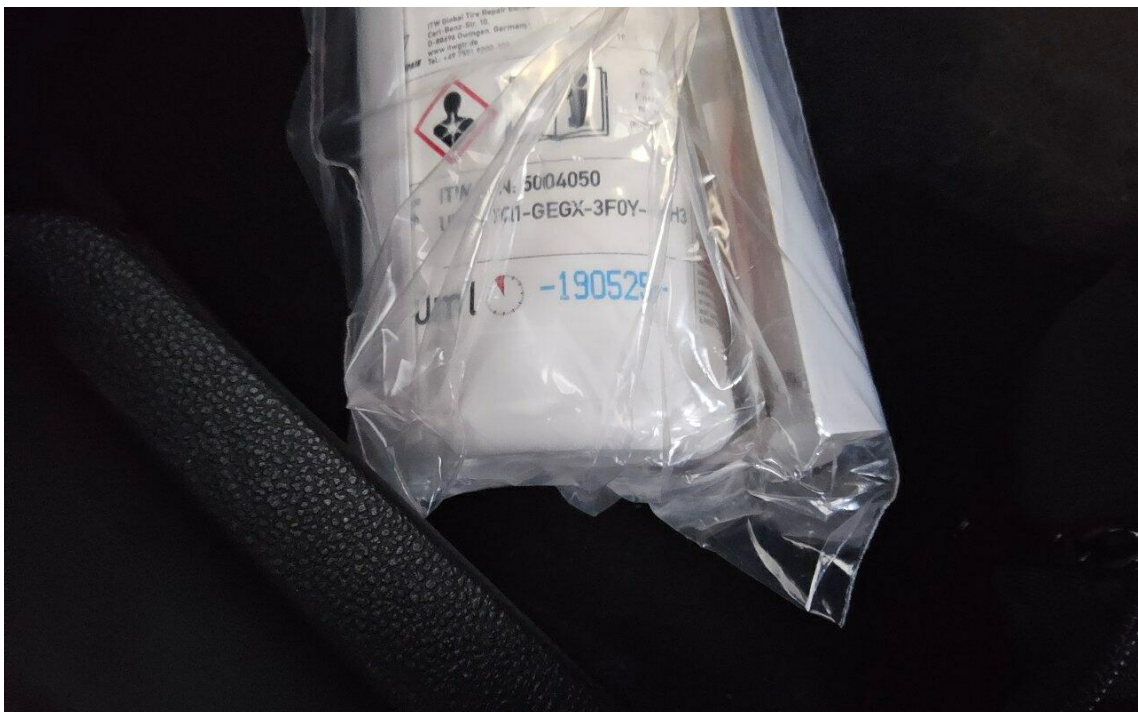
Mobility Concept GmbH, Grünwalder Weg 34, 82041 Oberhaching
18.06.2026

Bemerkungen

Diese Dienstleistung wurde entsprechend den Vorgaben des Auftraggebers (Kriterien der fairen Fahrzeugbewertung) erstellt. Im Einzelfall können Abweichungen zum DEKRA Standard vorliegen.

Bei der Lackschichtdickenmessung wurden bei mindestens drei Messungen pro Bauteil Lackschichtdicken von 100 µm bis 140 µm festgestellt.

Es wurde eine optische Überprüfung auf Vorschäden und eine Lackschichtdickenmessung vorgenommen. Die augenscheinliche Überprüfung sowie die Lackschichtdickenmessung ergaben keine Hinweise auf Nachlackierungen, Instandsetzungsarbeiten oder reparierte Vorschäden.

Die vorgefundenen Besichtigungsbedingungen waren ausreichend. Das Fahrzeug / Objekt wurde von oben und auf einer Hebebühne von unten besichtigt. Im Rahmen der Fahrzeug / Objektbesichtigung wurde ein Probelauf des Motors durchgeführt. Abgasrelevante Baugruppen wurden messtechnisch nicht überprüft. Folglich wurden Mängel, die nur bei einer Abgasuntersuchung feststellbar sind, nicht berücksichtigt.

Bei der Fahrzeugbesichtigung wurde keine Probefahrt durchgeführt.

Für die Bearbeitung des Vorganges standen folgende Unterlagen zur Verfügung: - Fz-Schein/Zul.Beschein. Teil I
2 Hauptschlüssel, 1 Nebenschlüssel vorgelegt.

Fahrzeugdaten

Erstzulassung	28.07.2021	Fahrzeugart	PKW
Hersteller	VW	Typ / Verkaufsbez.	Golf 2.0 TDI SCR DSG Active
Aufbauart	Kombi	Türen	5
Sitzplätze	5	Fahrzeug-Ident.-Nr.	WVWZZZCDZNW000424
HSN / TSN	0603 / CNY	Schlüssel-Nr.	10022855
Km-Stand abgelesen	70238	Nächste HU §29 StVZO	07 / 2027
Energiequelle / Kraftstoff	Diesel	Zylinderanzahl	4 / Reihenmotor
Leistung (kW)	85	Hubraum (ccm)	1968
Schadstoffklasse:	EURO6;WLTP;AP;PI/CI; M, Antriebsart		Frontantrieb
	N1 I		
Getriebe / Gänge	Automatik / 6	Felgen	Leichtmetall
Farbe	Reflexsilber-metallic (A7W)	Polster / Farbe	Stoff / Grau
	Es wird unterstellt, dass die Gesamtlauflistung dem abgelesenen Km-Stand entspricht.		

Räder / Reifen

Achse	Reifenbezeichnung	Hersteller/Typ	Art	Profiltiefe
1 links	205 / 55 R 16 91 V	Nexen / N blue S	S / O	6 mm
rechts	205 / 55 R 16 91 V	Nexen / N blue S	S / O	6 mm
2 links	205 / 55 R 16 94 V	Pirelli / Powergy 2	S / O	7 mm
rechts	205 / 55 R 16 94 V	Pirelli / Powergy 2	S / O	7 mm
Pannenset	Füllflasche haltbar bis 19.05.2025			

S/ Sommer; /O Original; /F Runflat;

zusätzlicher Reifensatz

Reifenbezeichnung	Hersteller/Typ	Art	Profiltiefe
205 / 55 R 16 91 H	Goodyear / Ultra Grip Performance 3	W / O	6 mm
205 / 55 R 16 91 H	Goodyear / Ultra Grip Performance 3	W / O	6 mm
205 / 55 R 16 91 H	Goodyear / Ultra Grip Performance 3	W / O	7 mm
205 / 55 R 16 91 H	Goodyear / Ultra Grip Performance 3	W / O	7 mm

W/ Winter; /O Original;

Felgen: Leichtmetall

Serienausstattung

Serie: 2 USB-C-Schnittstellen vorn, 2 USB-Ladebuchsen an der Mittelkonsole hinten, Abbiegebremsfunktion und Ausweichunterstützung, Airbag für Fahrer und Beifahrer, Airbag: Kopfairbagsystem für Front- und Fondpassagiere inkl. Seitenairbags vorn, Ambientebeleuchtung 30-farbig, Anschlussgarantie, 3 Jahre im Anschluss an die Herstellergarantie, max. Gesamtleistung 50 000 km, App-Connect inkl. App-Connect Wireless für Apple CarPlay und Android Auto, Außenspiegel elektrisch einstell- und beheizbar, mit Memory-Funktion und Beifahrerspiegelabsenkung, Außenspiegelgehäuse und Türgriffe in Wagenfarbe, Bordwerkzeug, Bremsleuchte, dritte, Car2X, Dachhimmel perlgrau, Dekoreinlagen für Sondermodell, Dieselpartikelfilter und SCR-Katalysator, Digital Cockpit Pro, mehrfarbig, Einparkhilfe, Elektronische Differenzialsperre XDS, Elektronische Parkbremse inkl. Auto-Hold-Funktion, Elektronisches Stabilisierungsprogramm und elektromechanischer Bremskraftverstärker, Fahrlichtschaltung automatisch, mit LED-Tagfahrlicht, Fahrprofilauswahl, Fensterheber, elektrisch vorn und hinten, Frontscheibe in Verbundsicherheitsglas, wärme- und geräuschkämmend, Fußgängerschutzmaßnahmen erweitert, Gepäckraumabdeckung, Getriebe: 7-Gang DSG, Heckscheibe heizbar, Heckscheibenwischer mit Intervallschaltung, Heckspoiler in Wagenfarbe, ISOFIX-Halteösen, Klimaanlage "Air Care Climatronic", Kopfstützen (3) hinten, Kopfstützen vorn, LED-Leseleuchten vorn (2) und 2 hinten, LED-Leuchte im Fußraum vorn, Lichtfarbe wählbar, LED-Rückleuchten, LED-Scheinwerfer, Lackierung: Uni, Lenkrad: Multifunktionslenkrad in Leder, beheizbar, mit Schaltwippen, Leuchtwertenregulierung dynamisch, Make-up-Spiegel in den Sonnenblenden, beleuchtet, Mittelarmlehne vorn höhen- und längseinstellbar, Müdigkeitserkennung, Navigationssystem "Discover Media" inkl. "Streaming & Internet", NichtraucherAusführung, Notbremsassistent "Front Assist" mit Fußgänger- und Radfahrererkennung, Notruf-Service, Paket: Licht-und-Sicht-Paket inkl. Fernlichtregulierung "Light Assist", Pedale in Edelstahl gebürstet, Radiozubehör: 6 + 1 Lautsprecher, Radiozubehör: Digitaler Radioempfang DAB+, Reifenkontrollanzeige (passive), Räder: Leichtmetallräder (4) "Galway" 7 J x 16 in Schwarz, Oberfläche glanzgedreht, Räder: Tire Mobility Set, Rücksitzbank ungeteilt, Lehne asymmetrisch geteilt umklappbar mit Mittelarmlehne, Scheibenwaschdüsen beheizbar, vorn, Schlüsselloser Startsystem "Keyless Start" ohne Safe-Sicherung, Seitenscheiben hinten und Heckscheibe abgedunkelt, Servolenkung elektromechanisch, Sicherheitsgurte: Dreipunkt-Automatiksicherheitsgurt für den mittleren Rücksitzplatz, Sicherheitsgurte: Dreipunkt-Automatiksicherheitsgurte für die äußeren Rücksitzplätze, Sicherheitsgurte: Dreipunkt-Automatiksicherheitsgurte vorn mit Höheneinstellung und Gurtstraffer, Sitzbezüge für Sondermodell, Sitze: Komfortsitze vorn, Sitze: Lendenwirbelstützen vorn, Sitze: Vordersitze beheizbar, Sitze: Vordersitze höheneinstellbar, Sprachbedienung, Spurhalteassistent "Lane Assist", Start-Stopp-System, Steckdose 12 Volt im Gepäckraum, Stoßfänger in Wagenfarbe, Telefonschnittstelle mit induktiver Ladefunktion, Textilfußmatten vorn und hinten, Türgriffmulden beleuchtet, Umfeldbeleuchtung mit Logoprojektion, Verbandtasche, Warndreieck und Warnweste, Verkehrszeichenerkennung, Vorbereitet für "We Connect" und "We Connect Plus", Warnton und -leuchte für nicht angelegte Gurte vorn und hinten, Wegfahrsperrung, elektronisch, Zentralverriegelung ohne Safe-Sicherung, mit Funkfernbedienung und 2 Funkklappschlüsseln

Sonderausstattung

Code	Bezeichnung
PAT	Anschlussgarantie: Entfall
PG4	Automatische Distanzregelung ACC "stop & go" Lackierung: Metallic
PW4	Paket: Winter "Premium" (DSG)
9VG	Radiozubehör: Soundsystem "Harman Kardon"
KA2	Rückfahrkamera "Rear View"

Allgemeinzustand und Wartung

Abgesehen von den beschriebenen Schäden/Mängeln weist das Fahrzeug/Objekt einen, bezogen auf Alter und Nutzung, üblichen Gesamtzustand auf.

Wartungsnachweis:	digital
letzte Wartung:	am 18.07.2025 bei Kilometerstand 57.897
bis Wartung verbleiben:	4.400 km (zum Besichtigungszeitpunkt)

Nicht akzeptierter Zustand / Ausstehende Reparaturen

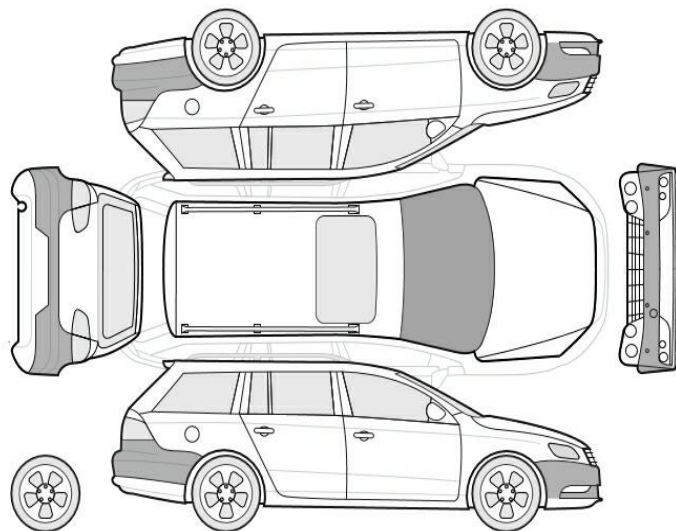

Bezeichnung des Schadens / Rep.-Weg

1. Reifendichtmittel abgelaufen, erneuern (Bild 18)
2. Stoßfänger vorne Lackierung, zerkratzt, smart repair (Bild 16)

Akzeptierter Zustand / Gebrauchsspuren

Folgende Schäden sind in Anbetracht des Alters, der Laufleistung und dem Einsatzzweck als Gebrauchsspur einzustufen.

Bezeichnung des Schadens

Verkleidung Heckklappe, verschrammt,
Gebrauchsspur
Frontscheibe, Steinschlag, Gebrauchsspur
(Bild 17)
Stoßfänger vorne Lackierung, Steinschlag,
Gebrauchsspur (Bild 15)
Stoßfänger hinten Lackierung, zerkratzt,
Gebrauchsspur (Bild 14)