

INFORME DE INSPECCIÓN

VEHÍCULO

5796NHK / WBA21GF0607U49550 / 7U49550

Datos vehículo:

Marca:	BMW	Combustible:	DIESEL
Modelo:	120d F70	Transmisión:	NO DETERMINADO
Versión:	120d F70	Color:	NO DETERMINADA
Tapicería:	NO DETERMINADA	Kilómetros:	20.700

Controles específicos:

Llaves principales:	0	Llaves secundarias:	0
Llaves especiales:	0	Tipo transmisión:	No controlado
Revisión:	-		

[-] CARPETA MANUALES

[-] DOCUMENTACION ORIGINAL

[-] MANUAL PROPIETARIO

[-] TUERCA ANTIRROBO

Información neumáticos

5796NHK Neumático	Marca	Medidas	Índice carga	Índice velocidad	Runflat
DD	GOODYEAR	225/45/18	95	Y	-
DI	GOODYEAR	225/45/18	95	Y	-
RP					-
TD	GOODYEAR	225/45/18	95	Y	-
TI	GOODYEAR	225/45/18	95	Y	-

Datos Inspección:

Tipo Inspección:	COMERCIAL	Ubicación Inspección:	LA RODA
Fecha Inspección:	28/05/2026	RaC:	SIXT RENT A CAR
Comentarios:			

Daños no valorables:

5796NHK COMPONENTE	ACCIÓN	COMENTARIO
Luna parabrisas	OBSERVACIÓN-	leves microimpactos

5796NHK COMPONENTE	TIPO DAÑO	ACCIÓN	CARROC.	MONTAJE	PINTURA	MAT. PINTURA	RECAMBIO	%DTO	IMPORTE
1. Emblema paragolpes dl - 82 MM - Nueva	-	REEMPLAZAR	0.08 h.			0,00	46,81	10,00	45,20 €
2. Paragolpes dl	Pintar Reparado Combinada no	DESMONTAR Y MONTAR		1.74 h.	1.92 h.	8,13	0,00		149,04 €
3. Paragolpes tr	Pintar Reparado Combinada no	DESMONTAR Y MONTAR		0.92 h.	1.33 h.	5,63	0,00		92,25 €
4. Retrovisor dr	-	DESMONTAR Y MONTAR		0.58 h.		0,00	0,00		22,33 €
5. Puerta tr dr	Pintar Reparado Pieza montada	REPARAR	0.30 h.		2.08 h.	8,81	0,00		100,44 €
6. Manilla exterior puerta tr dr	-	DESMONTAR Y MONTAR		0.08 h.		0,00	0,00		3,08 €
7. Cejilla ext puerta tr dr	-	DESMONTAR Y MONTAR		0.17 h.		0,00	0,00		6,54 €
8. Spoiler paragolpes tr	Pintar Sustitución Combinada no	-			0.25 h.	1,06	0,00		10,68 €
9. Capó dl	Pintar Reparado Pieza montada	-			4.92 h.	20,84	0,00		210,26 €
10. Rejilla paragolpes dl	-	PINTAR			0.80 h.	3,39	0,00		34,19 €
11. Puerta dl iz	-	SR Pintura				0,00	0,00		40,00 €
12. Llanta rueda dl iz	-	PINTURA LLANTA PULIDA				0,00	0,00		150,00 €
13. Retrovisor dr	-	Pintura plásticos pequeños				0,00	0,00		19,25 €
14. Llanta rueda dl dr	-	PINTURA LLANTA PULIDA				0,00	0,00		150,00 €
TOTAL INSPECCIÓN								(IVA no incluido)	1033,26 €

* Faltantes en color naranja

(IVA no incluido)

5796NHK RESUMEN PERITACIÓN	TIEMPO	EUROS
Total Mano de Obra Carrocero	3,87 h.	148,99 €
Total material pintura	-	47,86 €
Total Mano de Obra Pintura	11,30 h.	435,04 €
Total Recambios	-	42,13 €
Descuento recambios aplicado	-	4,68 €
Total Faltantes	-	0,00 €
Total Smart Repair	-	359,25 €





120d

E 5796 NHK



E 5796 NHK

120d



5796 NHK







Values since Individual

1.5 l/h



Total 20700 km → 4727.3 km

Journey data

Power % 100

75

CONTENT LAYOUT

i Resetting Tyre Pressure Monitor...

571 km 12:26



P +27.5 °C WARM-UP





Navigation and music player interface on the central display screen. The screen shows a blue background with a play button, album art, and track information. The temperature is set to 20°C on both sides. The Mazda logo is visible in the center of the screen.

Center console controls including the gear shifter, handbrake, and volume knob. The gear shifter has a silver paddle shifters. The handbrake is located to the right of the gear shifter. The volume knob is located below the gear shifter.





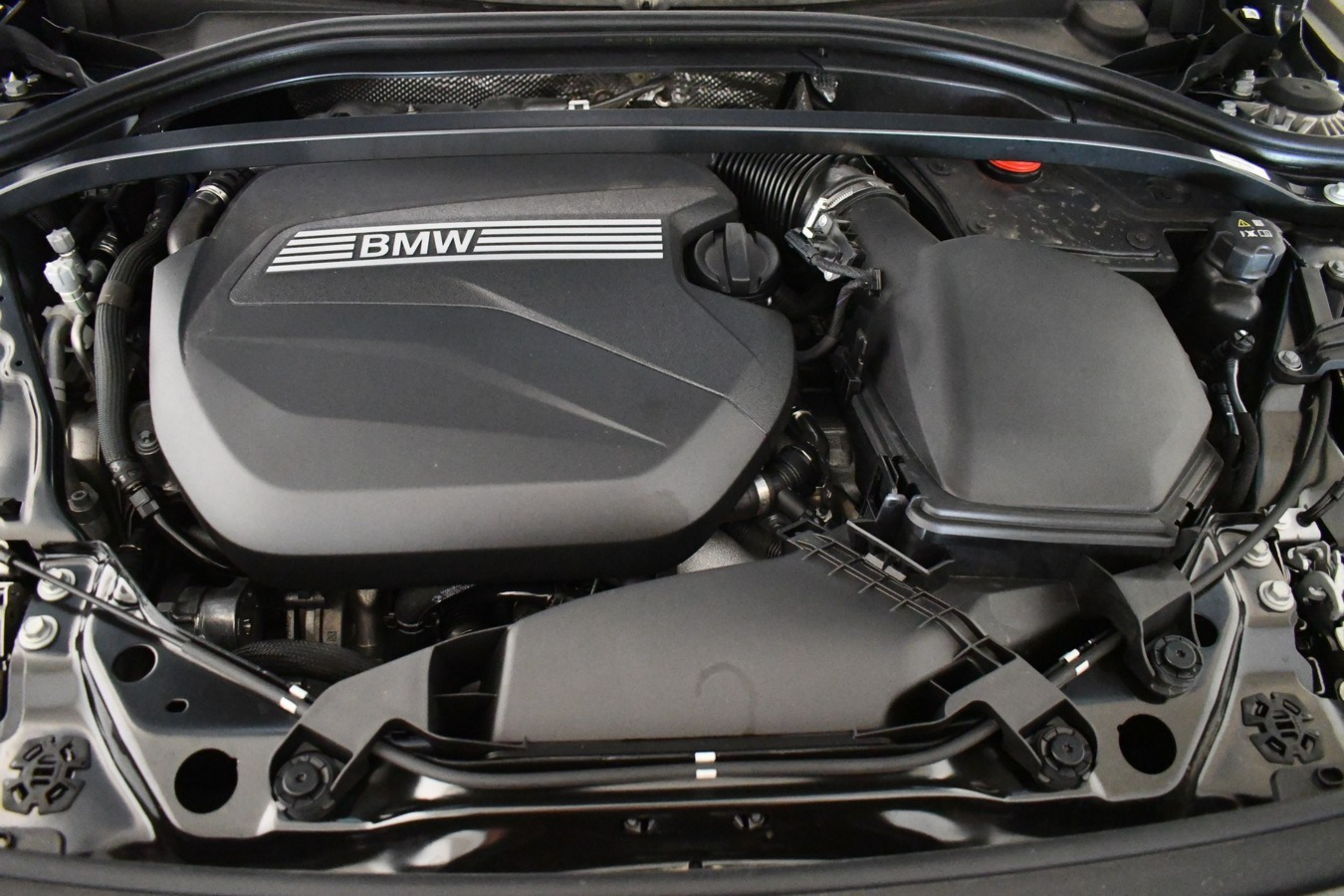

WBA21GF0607U49550





BMW LED



250 km/h
0 km/h
Values since individual
12 h
Power % 100
75
50
25
0
P
Door open.
Total 20700 km 477.3 l/100km
+27.5°C WARM-UP

- MEDIA
- TEL
- NAV

88.5 MHz 12:27

Radio
You are listening to
88.5 MHz FM

Phone

20°C

20°C





inch/mm

5.125

OFF ON

ZERO



6.55

GOODYEAR





6.15

OUTSIDE
333/45R18

ET3

SAFETY WARNING
PLEASE
READ THE
INFORMATION
ON THE
TIRE



inch/mm

6.62

OFF ON ZERO



























Manheim
COX AUTOMOTIVE

10
9
8
7
6
5
4
3
2
1
0



EAGLE F1
ASYMMETRIC 6







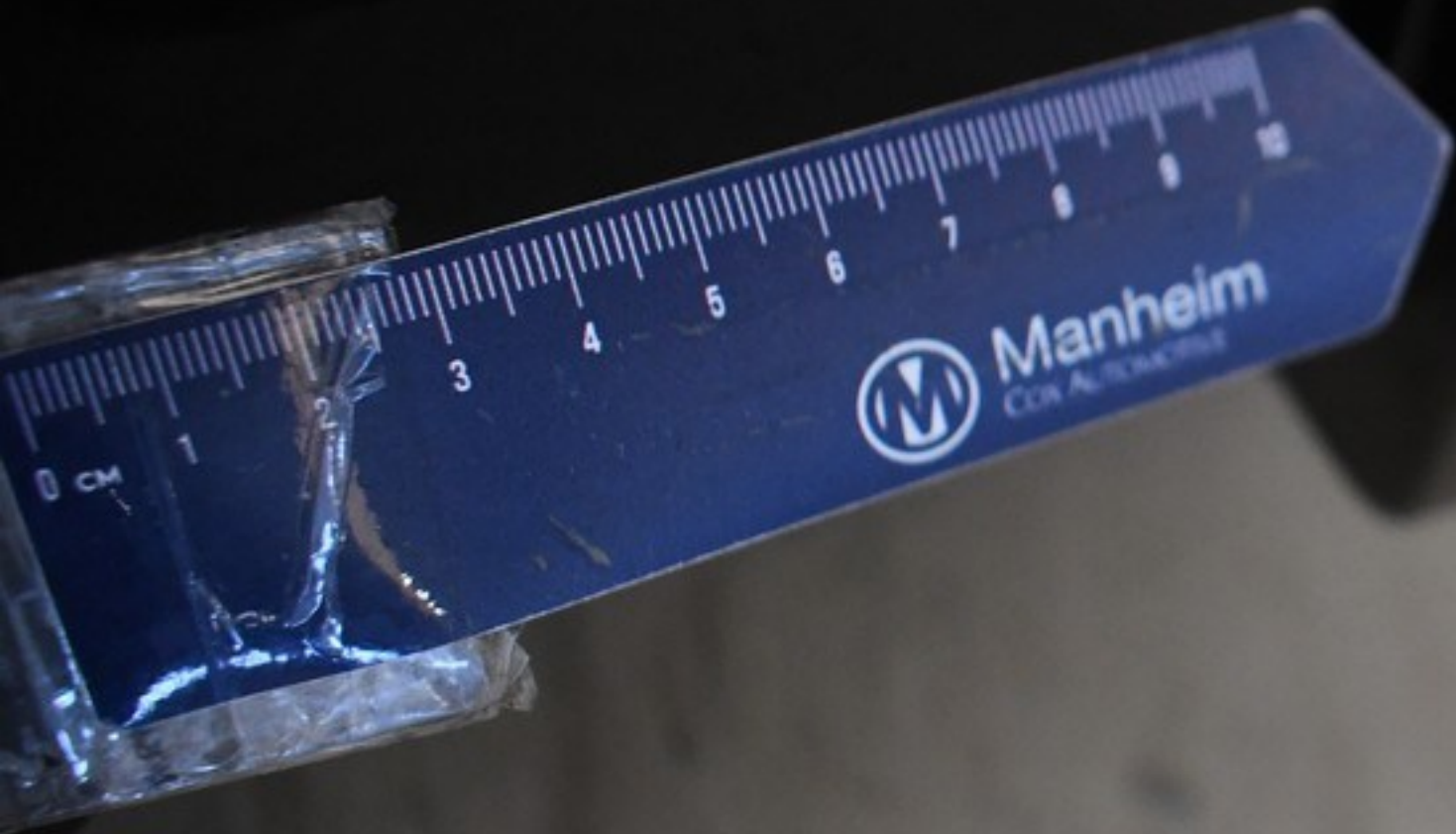



Manheim
COX AUTOMOTIVE



0 cm

10

9

8

7

6

5

4

3

2

1



MAHLE
110
110

53

0426001S2112108
0224764

Manheim
CON-AUTOACTIVE
10
9
8
7
6
5
4
3
2
1
0 CM