

DEKRA Automobil GmbH
Rottstr. 41, 52068 Aachen

Allane SE Rückgabeabteilung
Parkring 33
85748 Garching b.München

DEKRA Automobil GmbH
Niederlassung Aachen
Rottstr. 41
52068 Aachen
Telefon 0241 / 9420-0
Fax 0241 / 9420-299
E-Mail aachen.automobil@dekra.com



Ansprechpartner:
Jürgen Hermanns
Tel. direkt 02419420-0
Tel. mobil 0176 96990400

Bewertungsgutachten

Kennzeichen

AC B2791

FIN

KMHK381EGNU089073

Vertragsnummer	20415172
Auftragsnummer	ELSRM004584
Rahmenkostenstelle	RDA
Auftraggeber	Allane SE Rückgabeabteilung, Parkring 33, 85748 Garching b.München
Ihr Auftrag vom	26.05.2026, per e-Mail
Besichtigung	22.06.2026 um 11:45 Uhr DEKRA Automobil GmbH Niederlassung Aachen, Rottstr. 41, 52068 Aachen

Zusammenfassung und Ergebnis

Die auf den 22.06.2026 bezogene Bewertung des vorstehend beschriebenen Fahrzeuges / Objekts hat auf der Basis der gültigen Marktbeobachtung der DAT Deutschland sowie unter Berücksichtigung aller sonstigen wertbeeinflussenden Faktoren zu folgendem Ergebnis geführt.

	ohne MwSt.	mit 19% MwSt.
Händlereinkaufswert (bei Regelbesteuerung)	12.739,50 EUR	15.160,00 EUR
Händlerverkaufswert (bei Regelbesteuerung)	14.705,88 EUR	17.500,00 EUR

Auftrag

Entsprechend Ihres Auftrages vom 26.05.2026 wurde ein Bewertungsgutachten zum Händlereinkaufswert und -verkaufswert erstellt. Die Auftragserteilung erfolgte per e-Mail. Auftragsgemäß erfolgt die Bewertung zum Stichtag 22.06.2026.

Besichtigung

Die Besichtigung erfolgte am 22.06.2026 um 11:45 Uhr durch Herrn Jürgen Hermanns bei DEKRA Automobil GmbH Niederlassung Aachen, Rottstr. 41, 52068 Aachen, im Beisein von Herrn Norbert Brepols.

Die vorgefundenen Besichtigungsbedingungen waren ausreichend. Das Fahrzeug / Objekt wurde von oben und auf einer Grube von unten besichtigt. Im Rahmen der Fahrzeug / Objektbesichtigung wurde ein Probelauf des Motors durchgeführt. Abgasrelevante Baugruppen wurden messtechnisch nicht überprüft. Folglich wurden Mängel, die nur bei einer Abgasuntersuchung feststellbar sind, nicht berücksichtigt.

Die am Fahrzeug / Objekt abgelesene Identnummer wurde mit den zur Verfügung stehenden originalen Fahrzeug- / Objektdokumenten verglichen. Hierbei wurde Übereinstimmung festgestellt. Von dem Fahrzeug / Objekt wurden digitale Fotos gefertigt. Bei der Besichtigung wurden folgende Schlüssel vorgelegt:
2 Hauptschlüssel / 0 Nebenschlüssel.

Bezugsgrundlagen

Für die Bearbeitung des Vorganges standen folgende Unterlagen zur Verfügung:
- Fz-Schein/Zul.Beschein. Teil I

Auf durchgeführte bzw. ausstehende Reparaturen wird unter dem Punkt "Zustandsbeschreibung" eingegangen.

Besonderes

Bei der Lackschichtdickenmessung wurden bei mindestens drei Messungen pro Bauteil Lackschichtdicken von 95 µm bis 125 µm festgestellt. Es wurde eine optische Überprüfung auf Vorschäden und eine Lackschichtdickenmessung vorgenommen. Die augenscheinliche Überprüfung sowie die Lackschichtdickenmessung ergaben keine Hinweise auf Nachlackierungen, Instandsetzungsarbeiten oder reparierte Vorschäden.

Fahrzeugbeschreibung

Zulassungsdaten

Haltereintrag	Norbert Brepols, Im Erb 16, 52078 Aachen
Kennzeichen	AC B2791
Tag der Erstzulassung	21.06.2022
Zul.Besch.Teil1/Fz-Schein vom	21.06.2022

Untersuchungstermine

Fälligkeit HU	05 / 2027
---------------	-----------

Technische Daten

Fahrzeugart	Personenkraftwagen
Hersteller	Hyundai
Typ / Verkaufsbezeichnung	Kona (OS)(2017->) / Kona 1.6 GDI Trend Hybrid 2WD (EURO 6d)
Aufbauart	Geländewagen
HSN / TSN	8252 / AIX
Fahrzeug-Ident.-Nr.	KMHK381EGNU089073
Türen	5
Sitzplätze	5
Farbe (Hersteller)	Atlas White / SOL
Lackierung	Uni
Polster / Farbe	Stoff / Schwarz
Energiequelle / Kraftstoff	Hybr.Benzin/E
Motorart / Zylinderanzahl	Hybridantrieb / 4
Leistung / Hubraum	77 kW / 1580 cm ³
Schadstoffklasse	EURO6;WLTP;AP;PI/CI; M, N1 I
Getriebe / Gänge	Automatik / 6
Felgen	Leichtmetall
Km-Stand abgelesen	65.108

Es wird unterstellt, dass die Gesamtlauflistung dem abgelesenen Km-Stand entspricht.

Räder / Reifen

Achse	Reifenbezeichnung	Hersteller/Typ	Art	Profiltiefe
1 links	225 / 45 R 18 95 Y	Michelin / Primacy 4	S/O	6 mm
rechts	225 / 45 R 18 95 Y	Michelin / Primacy 4	S/O	6 mm
2 links	225 / 45 R 18 95 Y	Michelin / Primacy 4	S/O	6 mm
rechts	225 / 45 R 18 95 Y	Michelin / Primacy 4	S/O	6 mm
Pannenset	Füllflasche haltbar bis 05 / 2026			

S/ Sommer; /O Original;

Serienausstattung

Ablagetasche an Vordersitzlehnen, Airbag Beifahrerseite, Airbag Beifahrerseite abschaltbar, Airbag Fahrerseite, Alarmanlage, Ambiente-Beleuchtung, Anti-Blockier-System (ABS), Antriebsart: Frontantrieb, Audiosystem: Radio RDS, Außenspiegel elektr. anklappbar, Außenspiegel elektr. verstell- und heizbar, beide, Außenspiegel lackiert, Blinkleuchten LED in Außenspiegel integriert, Bremsassistent, Dachhimmel grau, Dachreling, Dachspoiler, Digital Cockpit (Instrumentenanzeige Digital), Einschaltautomatik für Fahrlicht / Lichtsensor, Elektr. Bremskraftverteilung, Elektron. Stabilitätskontrolle (ESC) mit Bremsassistent, Fahrassistenz-System: Aufmerksamkeits-Assistent, Fahrassistenz-System: Autonome Notbremsfunktion inkl. Frontkollisionswarnung (FCA), Fahrassistenz-System: Berganfahrhilfe, Fahrassistenz-System: Einparkhilfe vorn und hinten, Fahrassistenz-System: Fahrprofilwahl (Drive Mode), Fahrassistenz-System: Insassenalarm (Rear Occupant Alert, ROA), Fahrassistenz-System: Sicherheitssystem mit automatischem Notruf (ERA GLONASS / eCall), Fahrassistenz-System: Spurfolgeassistent (Lane Following Assist, LFA), Fahrassistenz-System: Spurhalteassistent, Warnsystem (LDWS, Lane Departure Warning System), Fahrassistenz-System: aktiver Spurhalteassistent (LKAS, Lane Keep Assist System), Fensterheber elektrisch hinten, Fensterheber elektrisch vorn, Fensterheber elektrisch vorn, mit Auf-/Ab-Automatik, Freisprecheinrichtung Bluetooth, Frontscheibe mit Bandfilter oben, Gegenlenkunterstützung (Vehicle Stability Management, VSM), Gepäck-/Laderaumleuchte, Gepäcknetz im Koffer-/Laderaum, Gepäckraumabdeckung / Rollo, Geschwindigkeits-Begrenzeranlage (Speed-Limiter), Getriebe 6-Gang - Doppelkupplungsgetriebe, Getränkehalter hinten, Getränkehalter vorn, Gurtstraffer, Heckscheibe heizbar, Hochtöner, Hybrid, Hybrid 104 kW (Motor 1,6 Ltr. - 77 kW), Induktionsladeschale für Smartphone, Innenausstattung: Luftdüsen farbig, Innenspiegel mit Ablendautomatik, Isofix-Aufnahmen für Kindersitz, Karosserie: 5-türig, Klimaautomatik, Kopf-Airbag-System, Kopfstützen hinten verstellbar, Kühlergrill schwarz (glanzlackiert), LM-Felgen 7,5x18 (5-Y-Speichen, zweifarbig), Lendenwirbelstütze Sitz vorn links, elektr. verstellbar, Lenkrad (Leder) mit Multifunktion, Lenkrad mit Multifunktion, Lenksäule (Lenkrad) höhenverstellbar, Lenksäule (Lenkrad) längsverstellbar, Leseleuchte, Mittelarmlehne hinten, Mittelarmlehne vorn mit Fach, Modellpflege, Motor 1,6 Ltr. - 77 kW GDI Hybrid, Motorhaubenisolierung, Otto-Partikelfilter (OPF), Parkbremse elektrisch (EPB), Radioempfang digital (DAB+), Radstand 2600 mm, Reifen

225/45 R18 ..W, Reifen-Reparaturkit, Reifendruck-Kontrollsystem, Rückfahrkamera, Rücksitzlehne geteilt/klappbar, Schadstoffarm nach Abgasnorm Euro 6d, Schalt-/Wählhebelgriff Leder, Scheibenbeschlagenerkennung / Regelung, Scheibenwischer mit Regensensor, Seitenairbag vorn, Servolenkung, Sicherheitsgurte vorn höhenverstellbar, Sitz vorn links höhenverstellbar, Sitz vorn rechts höhenverstellbar, Sitzbezug / Polsterung: Stoff, Smart-Key, Sonderlackierung Dive in Jeju Uni, Sonnenblenden mit Spiegel (beleuchtet), Start-Stop-Knopf, Start/Stop-Anlage, Tagfahrlicht LED, Türgriffe außen Wagenfarbe, Türgriffe innen silber, USB-Anschluss Mittelkonsole, Verglasung getönt, Warnanlage für Sicherheitsgurte, Fahrer-/Beifahrerseite, Wegfahrsperrung (elektronisch), Winter-Paket, Wärmeschutzverglasung, Zentralverriegelung mit Fernbedienung

Sonderausstattung

Navigations-Paket

Zustandsbeschreibung

Allgemeinzustand und Wartung

Abgesehen von den beschriebenen Schäden/Mängeln weist das Fahrzeug/Objekt einen, bezogen auf Alter und Nutzung, üblichen Gesamtzustand auf. Der Wartungsnachweis ist vollständig. Sämtliche Wartungsarbeiten wurden durch eine markengebundene Fachwerkstatt durchgeführt. Letzte Wartung erfolgte am 16.03.2026 bei Kilometerstand 60.855.

Nicht akzeptierter Zustand / Ausstehende Reparaturen

Bezeichnung des Schadens / Rep.-Weg

Tirefit abgelaufen, erneuern (Bild 8); Dach, mehrfach eingedellt, drücken (Bild 6, 7);

Akzeptierter Zustand / Gebrauchsspuren

Stoßfänger vorne Lackierung, Steinschlag, Gebrauchsspur; Motorhaube Lackierung, Steinschlag, Gebrauchsspur; Frontscheibe, Steinschlag, Gebrauchsspur.

Schlusswort

Dieses Bewertungsgutachten wurde unparteiisch und nach bestem Wissen und Gewissen erstellt.

Der Sachverständige
Jürgen Hermanns

Im Rahmen einer Weitergabe oder Veröffentlichung dieses Dokuments, sind die allgemein gültigen datenschutzrechtlichen Grundsätze, insbesondere hinsichtlich der Anonymisierung personenbezogener Daten, zwingend einzuhalten.

Anlagen

Fotoanlage
Rücknahmeprotokoll
Rechenblatt Bew. Pkw

Dieses Dokument wurde elektronisch gefertigt und ist auch ohne Unterschrift gültig.

Bewertungsgutachten / Rechen Daten

Kennzeichen **AC B2791** **FIN** **KMHK381EGNU089073**

Fahrzeugdaten

Erstzulassung	21.06.2022	Letzte Zulassung	21.06.2022
Fahrzeugart	Personenkraftwagen	Hersteller	Hyundai
Typ / Verkaufsbez.	Kona (OS)(2017->) / Kona 1.6 GDI Trend Hybrid 2WD (EURO 6d)	Aufbauart	Geländewagen
Türen	5	Sitzplätze	5
Fahrzeug-Ident.-Nr.	KMHK381EGNU089073	HSN / TSN	8252 / AIX
DAT Europa-Code®	013450330730001	DAT Marktindex	DE002 6265
Km-Stand abgelesen	65108	Nächste HU §29 StVZO	05 / 2027
Energiequelle / Kraftstoff	Hybr.Benzin/E	Zylinderanzahl	4 / Hybridantrieb
Leistung (kW)	77	Hubraum (ccm)	1580
Schadstoffklasse:	EURO6;WLTP;AP;PI/CI; M, N1 I	Getriebe / Gänge	Automatik / 6
Felgen	Leichtmetall	Farbe (Hersteller)	Atlas White / SOL / Uni
Polster / Farbe	Stoff / Schwarz		

Es wird unterstellt, dass die Gesamtleistung dem abgelesenen Km-Stand entspricht.

Bewertung zum Stichtag 22.06.2026 (Besichtigung 22.06.2026)

Listenneupreis nach DAT Europa-Code® und Marktindex ohne Sonderausstattungen		29.620,00 EUR
Listenneupreis für zusätzlich berücksichtigte Sonderausstattungen		1.199,52 EUR
Listenneupreis gesamt		30.819,52 EUR
Richtwert nach DAT Europa-Code® und Marktindex		18.491,41 EUR
Bezugsfahrstrecke in km: 49000		
Laufleistung / Laufleistungsdifferenz: 65108 / 16108		
Laufleistungskorrektur	-	1.229,67 EUR
Erstzulassungskorrektur	+	32,28 EUR
Basiswert durch DAT Ermittlung		17.294,02 EUR
Gesamtwert der Ausstattungen	+	200,80 EUR
Grundwert durch DAT Ermittlung		17.494,82 EUR
Zu-/Abschlag der montierten Reifen (Differenz zur Serienbereifung)	+	176,44 EUR
Zwischensumme I		17.671,26 EUR
Zwischensumme II		17.671,26 EUR
Reparaturkosten (mit 27,94 EUR MwSt.)	-	175,00 EUR
Händlerverkaufswert DAT (mit 2.793,52 EUR MwSt.)	17.500,00 EUR	17.496,26 EUR
Handelsspanne (mit 373,42 EUR MwSt.)	2.340,00 EUR	2.338,79 EUR
Händlereinkaufswert DAT (mit 2.420,10 EUR MwSt.)	15.160,00 EUR	15.157,47 EUR

Sonderausstattung

Code	Bezeichnung	NP	Abw.	%	VK
4415	Navigations-Paket	1.199,52*			200,80
	Summe Sonderausstattung	1.199,52			200,80 EUR

Nicht akzeptierter Zustand / Ausstehende Reparaturen

Bezeichnung des Schadens / Rep.-Weg	Rep.Kost brutto	Anrechn.	Minderwert brutto	
1. Tirefit abgelaufen, erneuern (Bild 8)	50	100	-50,00	
2. Dach, mehrfach eingedellt, drücken (Bild 6, 7)	125	100	-125,00	
Rep.Kosten insgesamt / Minderwert	175			-175,00 EUR

Akzeptierter Zustand / Gebrauchsspuren

Folgende Schäden sind in Anbetracht des Alters, der Laufleistung und dem Einsatzzweck als Gebrauchsspur einzustufen.

Bezeichnung des Schadens

Stoßfänger vorne Lackierung, Steinschlag, Gebrauchsspur
Motorhaube Lackierung, Steinschlag, Gebrauchsspur
Frontscheibe, Steinschlag, Gebrauchsspur

Der Sachverständige
Jürgen Hermanns

Im Rahmen einer Weitergabe oder Veröffentlichung dieses Dokuments, sind die allgemein gültigen datenschutzrechtlichen Grundsätze, insbesondere hinsichtlich der Anonymisierung personenbezogener Daten, zwingend einzuhalten.

Alle systemseitig ermittelten Werte können Auf- oder Abrundungen enthalten.
Dieses Dokument wurde elektronisch gefertigt und ist auch ohne Unterschrift gültig.



Bild 1 : Diagonal von vorne



Bild 2 : Diagonal von hinten



Bild 3 : Fahrzeuginnenraum durch die Beifahrertür



Bild 4 : Kombiinstrument (betriebsbereit) mit Km-Stand



Bild 5 : Schlüssel und ggfls. Serviceheft, Navi-CD



Bild 6 : Dach, mehrfach eingedellt, drücken

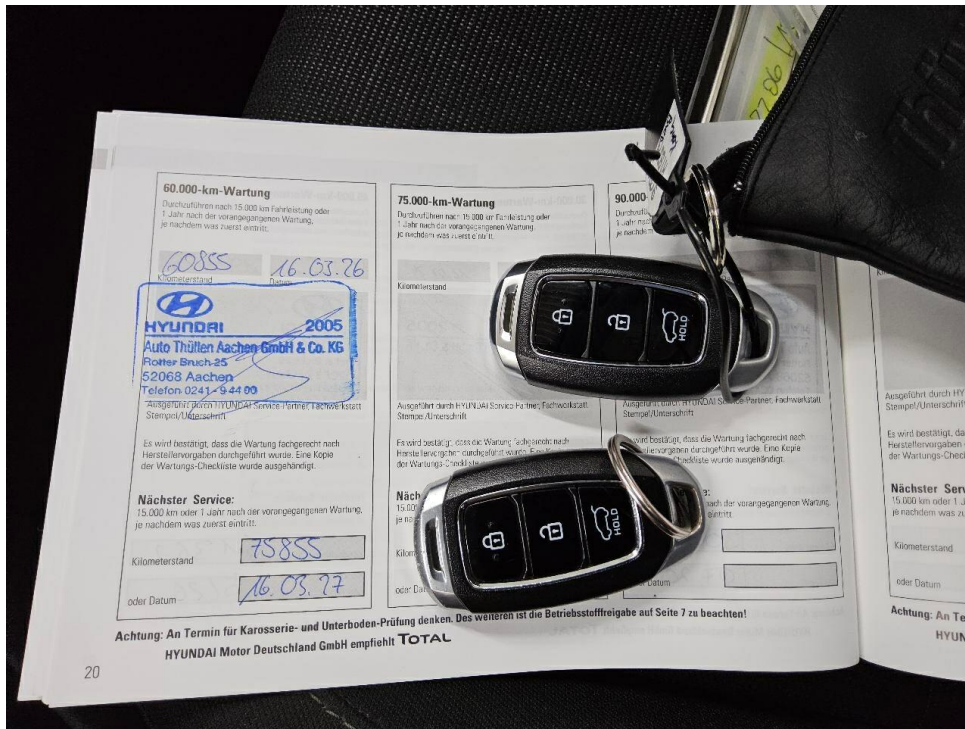

Bild 7 : Dach, mehrfach eingedellt, drücken

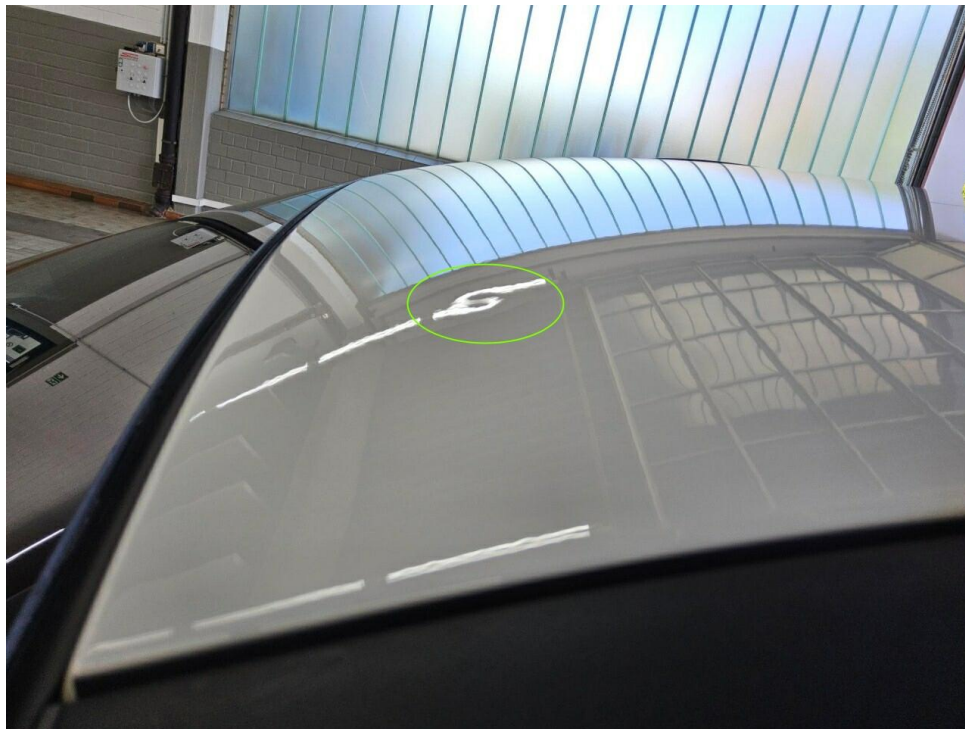

Bild 8 : Tirefit abgelaufen