

05.06.2026

Fahrzeugbeschreibung

Fahrzeug: LAND ROVER Discovery Sport P300e AWD Automatik R-DYNAMIC S Sports Utility
Vehicle 5-türig 1498 ccm 309 PS / 227 KW Elektrisch 8-Gang Automatik

Amtliches Kennzeichen:	HD -SO 0311E	Fahrgestell-Nummer:	SALCA2BT7NH911411
Vertrags-Nummer:	32285081	Erstzulassung:	01.04.2022
Internes KZ:	15045892	Kilometer-Stand:	0

Unfall/Schaden: Dem Verkäufer wurden keine unfallbedingten Beschädigungen am Fahrzeug angezeigt.

Ausstattung:

LAND ROVER Discovery Sport P300e AWD Automatik R-DYNAMIC S Sports Utility Vehicle 5-türig 1498 ccm 309 PS / 227 KW Elektr

Lackierung: _____ Polsterung: _____ Telefontyp: _____

Listenpreis ohne Sonderausstattung in EUR (vor Mwst.) **0,00**

Sonderausstattung in EUR (vor Mwst.):

Listenpreis gesamt in EUR (vor Mwst.) **0,00**

Technische Daten

(Angaben basieren auf Herstellerangaben*)

Fahrzeug:	LAND ROVER Discovery Sport P300e AWD Automatik R-DYNAMIC S Sports Utility		
	Vehicl5-türig 1498 ccm 309 PS / 227 KW Elektrisch 8-Gang Automatik		
Modelljahr:	2023		
kW / PS:	227 / 309	Hubraum:	1498
Getriebe:	Automatik	Anzahl Gänge:	8
Emissionsgruppe:	I2	CO2 (g/km):	46
durchschn. Verbr./100 Km:	2,0000	Tankinhalt:	57
Max. Km/h:	209	Beschl. 0-100 Km/h in Sec.:	6,600
Leergewicht (kg):	2168	zul. Gewicht (kg):	2750

* Angaben ohne Gewähr

Unfall-/Schadenspiegel

Vertrags-Nummer: 32285081
Amtliches Kennzeichen: HD -SO 0311E
Übersicht erstellt am: 05.06.2026

Für das Fahrzeug gem. o.g. Leasingvertrag, Fahrzeugtyp

LAND ROVER Discovery Sport P300e AWD Automatik R-DYNAMIC S Sports Utility Vehicle 5-türig 1498 ccm 309 PS / 227 KW Elektrisch 8-Gang Automatik

wurden uns während der Vertragslaufzeit nachfolgende Beschädigungen angezeigt:

<i>Datum</i>	<i>SNR</i>	<i>Verursacher</i>	<i>Beschädigung</i>	<i>Reparatur erfolgt *</i>	<i>Gutachten vorhanden *</i>
07.04.2026	9059995652	Endabrechnung	Schaden unbekannt	Nein	Nein
16.03.2026	9059987014	Eigenverschulden	Stossstange hinten Fahrerseite	Nein	Nein
27.09.2023	9059864559	Eigenverschulden	Stossstange vorne Beifahrerseite	Ja	Nein

* Sofern für eine Schadennummer mehrere Beschädigungen angegeben sind, gilt der Eintrag in dieser Spalte für die gesamte Schadennummer.

Unfall-/Schadenspiegel zur Kenntnis genommen:

Datum und Unterschrift Käufer

Wartungsreport

Vertrags-Nummer: 32285081
Amtliches Kennzeichen: HD -SO 0311E
Übersicht erstellt am: 05.06.2026

Für das Fahrzeug gem. o.g. Leasingvertrag, Fahrzeugtyp

LAND ROVER Discovery Sport P300e AWD Automatik R-DYNAMIC S Sports Utility Vehicle 5-türig 1498 ccm 309 PS / 227 KW Elektrisch 8-Gang Automatik

wurden uns während der Vertragslaufzeit nachfolgende Wartungen angezeigt:

<i>Datum</i>	<i>Km-Stand</i>	<i>Art der Wartung</i>
03.04.2023	12060	Inspektion und Wartung
11.04.2024	29804	Inspektion und Wartung

Wartungsreport zur Kenntnis genommen:

Datum und Unterschrift Käufer

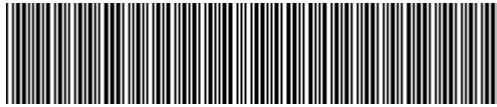

SALCA2BT7NH911411

Vehicle details

Operator		Inspection condition	Conditional: Light/moisture/dirt
License number		Mileage (Read)	62,707 km
Manufacturer	Land Rover	Next maintenance in	3,750 km
Type / Model	Discovery Sport P300e	Main inspection	
Vehicle Identification number	SALCA2BT7NH911411	Power / Engine displacement	/ 1,498 ccm
First registration	1 Apr 2022	Upholstery/Colour	Leather / Beige
Last maintenance		Paintwork	White
Fuel type	Hybrid P / E ext. charg.	Gearbox	

Zustandsbericht

Value reducing factors

No.	Component group	Description
1	Wheel / tyres	Alloy rim - front left side (Verätzungen) - Corrosion - Loss in value
2	Wheel / tyres	Alloy rim - rear left side (Verätzungen) - Corrosion - Loss in value
3	Wheel / tyres	Alloy rim - rear right side (Verätzungen) - Corrosion - Loss in value
4	Wheel / tyres	Alloy rim - front right side - Corrosion - Loss in value
5	Rear bumper	Spoiler - Deformed - Replace
6	Body	Body (Flugrost) - Paint defect - Cover / polish
7	Rear bumper	Rear bumper (unpainted) - Deformed - Replace
8	Vehicle glazing	Windscreen with lane departure assistant - Stone chips - Replace

Wear and tear

No.	Component group	Description
1	Body	Body - Stone chips - No deduction

Missing parts

Missing part

Detected repainting

No.	Location
1	Bumper front

Main tyres

Axle	Tyre size	Manufacturer	Type of tyre	Tread depth	Roadworthy	Permissibility
1	235/60 R18 107H	Michelin	Winter tyres	6mm - 6mm	o.k.	o.k.
2	235/60 R18 107H	Michelin	Winter tyres	5mm - 5mm	o.k.	o.k.



Additional tyres

Axle	Tyre size	Manufacturer	Type of tyre	Tread depth	Roadworthy	Permissibility
1	235/50 R20 104W	Goodyear	Summer tyres	6mm - 6mm	o.k.	o.k.
2	235/50 R20 104W	Goodyear	Summer tyres	6mm - 6mm	o.k.	o.k.

Replacement

Type	Tyre size	Manufacturer	Type of tyre	Tread depth	Expiration date
Tirefit					12/2026

The wear and tear condition and possible damages to the tyres are considered in the value.

Equipment

Equipment

Description
Air conditioning
Navigation unit with map view
Radio

Comments

Keine Gewähr für die Richtigkeit der Basisdaten und oder der Ausstattungsliste.

Keine Gewähr auf Vollständigkeit und
Richtigkeit der angezeigten Ausstattung.
Techn. Änderungen vorbehalten.

Das Fahrzeug weist dem Alter, der Laufleistung und dem
Einsatzzweck entsprechende Gebrauchsspuren auf.

elektr. Komponenten geprüft, i. O.

Lackwerte geprüft, n. i. O.

TÜV SÜD Auto Service GmbH
Römeräcker 1
76351 Linkenheim - Hochstetten

Inspection location
Autokontor Bayern GmbH
Windecker Straße 2
61137 Schöneck

Inspection date: 2 Jun 2026
Protocol number: 45750282



Vehicle details

Manufacturer	Land Rover	Inspection condition	Conditional: Light/moisture/dirt
Type / Model	Discovery Sport P300e	Mileage (Read)	62,707 km
Vehicle Identification number	SALCA2BT7NH911411	First registration	1 Apr 2022

Details of the order:

In accordance with the contract, the evaluation of vehicle's condition was performed without the vehicle being disassembled.

This product is based on the guidelines for vehicle returns and assessments according to the client's damage limit catalog. The expert makes the explicit findings in each individual case objectively, within the framework of the specified standards, based on their own expertise.

Vehicle identification:

The vehicle identification number (VIN) was read from the vehicle and its conformity with the submitted documents was confirmed by the undersigned during the inspection.

Inspection conditions:

A proper visual inspection of the paintwork and bodywork was only possible to a limited extent due to insufficient lighting conditions/dampness or dirt.

General condition:

The vehicle shows traces of wear and tear corresponding to its age and purpose

Overview pictures



Figure 1: Diagonal front



Figure 2: Diagonal front



Figure 3: Diagonal rear



Figure 4: Diagonal rear



Figure 5: Interior



Figure 6: Interior



Figure 7: Interior



Figure 8: Interior



Figure 9: Interior



Figure 10: Interior



Figure 11: Interior



Figure 12: Interior

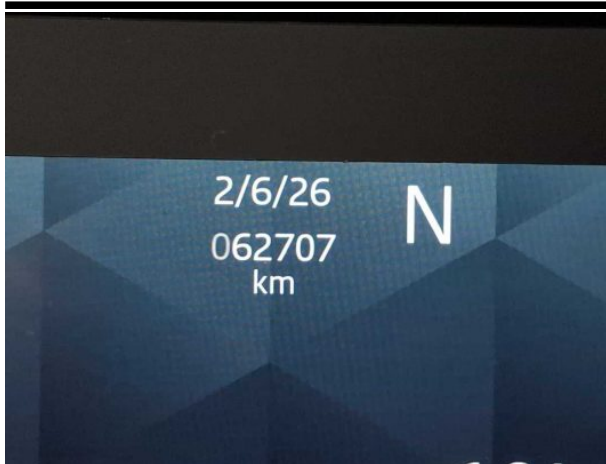

Figure 13: Interior



Figure 14: Interior



Figure 15: Interior



Figure 16: VIN



Figure 17: Accessories



Figure 18: Documents

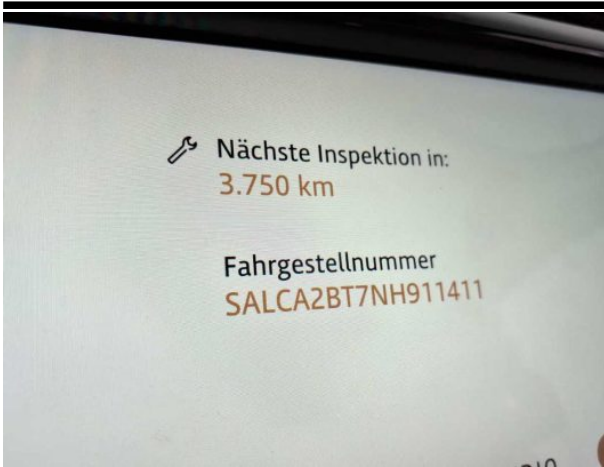

Figure 19: Documents



Figure 20: Mounted tyres



Figure 21: Mounted tyres



Figure 22: Mounted tyres



Figure 23: Mounted tyres



Figure 24: Misc.



Figure 25: Misc.



Figure 26: Misc.

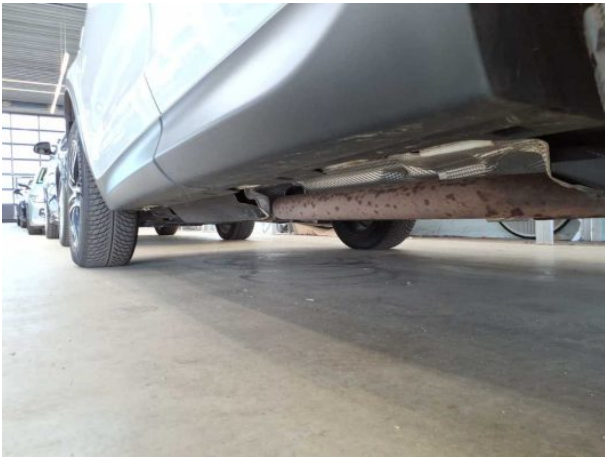

Figure 27: Misc.



Figure 28: Misc.



Figure 29: Misc.



Figure 30: Misc.



Figure 31: Misc.



Figure 32: Misc.



Figure 33: Misc.



Figure 34: Misc.

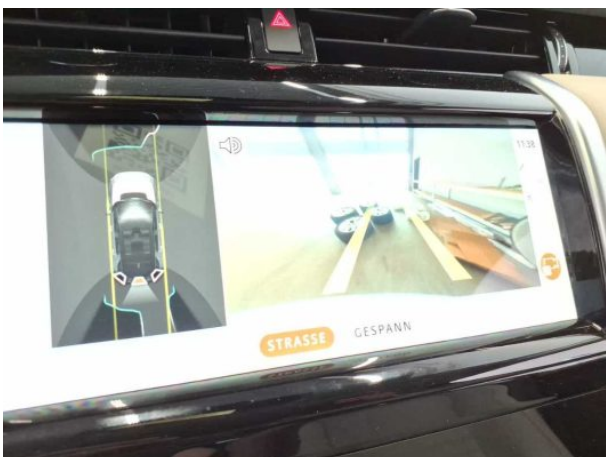

Figure 35: Misc.

Pictures of damage



Damage #1: Wheel / tyres: Alloy rim - front left side (Verätzungen) - Corrosion - Loss in value



Damage #1: Wheel / tyres: Alloy rim - front left side (Verätzungen) - Corrosion - Loss in value



Damage #2: Wheel / tyres: Alloy rim - rear left side (Verätzungen) - Corrosion - Loss in value



Damage #2: Wheel / tyres: Alloy rim - rear left side (Verätzungen) - Corrosion - Loss in value



Damage #3: Wheel / tyres: Alloy rim - rear right side (Verätzungen) - Corrosion - Loss in value



Damage #3: Wheel / tyres: Alloy rim - rear right side (Verätzungen) - Corrosion - Loss in value



Damage #4: Wheel / tyres: Alloy rim - front right side - Corrosion - Loss in value



Damage #4: Wheel / tyres: Alloy rim - front right side - Corrosion - Loss in value



Damage #5: Rear bumper: Spoiler - Deformed - Replace



Damage #5: Rear bumper: Spoiler - Deformed - Replace



Damage #5: Rear bumper: Spoiler - Deformed - Replace



Damage #6: Body: Body (Flugrost) - Paint defect - Cover / polish



Damage #6: Body: Body (Flugrost) - Paint defect - Cover / polish



Damage #6: Body: Body (Flugrost) - Paint defect - Cover / polish



Damage #6: Body: Body (Flugrost) - Paint defect - Cover / polish

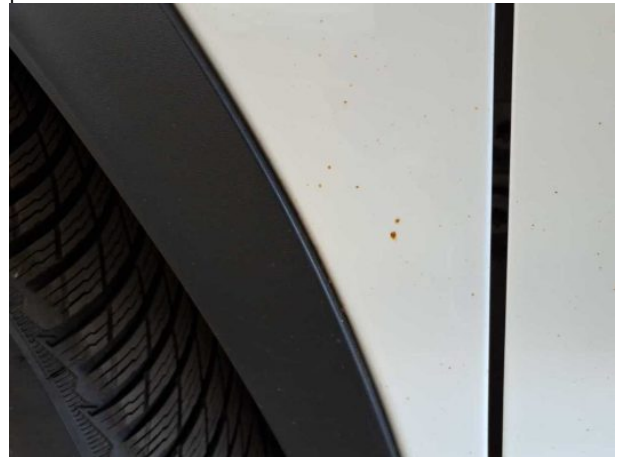

Damage #6: Body: Body (Flugrost) - Paint defect - Cover / polish

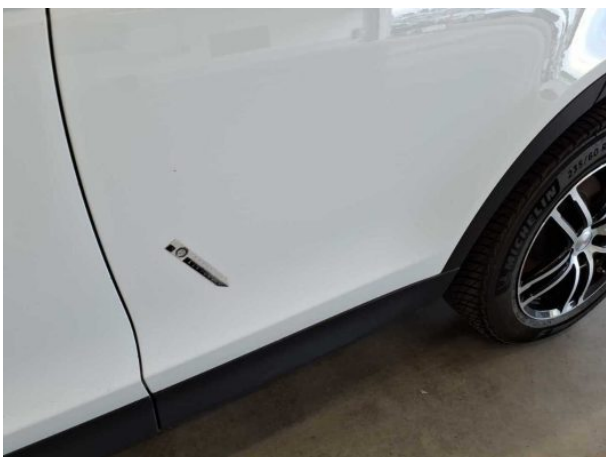

Damage #6: Body: Body (Flugrost) - Paint defect - Cover / polish



Damage #6: Body: Body (Flugrost) - Paint defect - Cover / polish



Damage #6: Body: Body (Flugrost) - Paint defect - Cover / polish

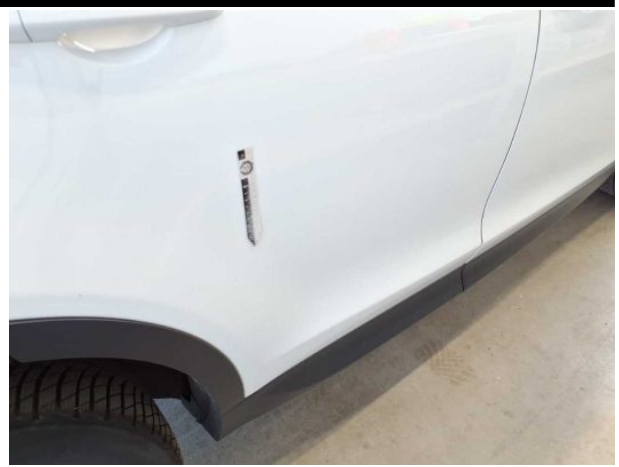

Damage #6: Body: Body (Flugrost) - Paint defect - Cover / polish



Damage #6: Body: Body (Flugrost) - Paint defect - Cover / polish



Damage #6: Body: Body (Flugrost) - Paint defect - Cover / polish



Damage #6: Body: Body (Flugrost) - Paint defect - Cover / polish



Damage #6: Body: Body (Flugrost) - Paint defect - Cover / polish



Damage #7: Rear bumper: Rear bumper (unpainted) - Deformed - Replace



Damage #7: Rear bumper: Rear bumper (unpainted) - Deformed - Replace



Damage #7: Rear bumper: Rear bumper (unpainted) - Deformed - Replace



Damage #7: Rear bumper: Rear bumper (unpainted) - Deformed - Replace



Damage #7: Rear bumper: Rear bumper (unpainted) - Deformed - Replace



Damage #8: Vehicle glazing: Windscreen with lane departure assistant - Stone chips - Replace

TÜV SÜD Auto Service GmbH
Römeräcker 1
76351 Linkenheim - Hochstetten

Inspection location
Autokontor Bayern GmbH
Windecker Straße 2
61137 Schöneck

Inspection date: 2 Jun 2026
Protocol number: 45750282



Damage #8: Vehicle glazing: Windscreen with lane departure assistant - Stone chips - Replace



Damage #8: Vehicle glazing: Windscreen with lane departure assistant - Stone chips - Replace

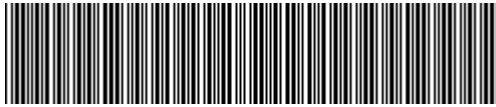

SALCA2BT7NH911411

Angaben zum Fahrzeug

Halter		Besichtigungszustand	bedingt: Licht/Nässe/Schmutz
Kennzeichen		Laufleistung (abgelesen)	62.707 km
Hersteller	Land Rover	Restlauf bis Service	3.750 km
Typ/Modell	Discovery Sport P300e	HU	
Fahrgestellnummer	SALCA2BT7NH911411	Leistung / Hubraum	/ 1.498 ccm
Erstzulassung	01.04.2022	Polster/Farbe	Leder / Beige
Letzte Wartung		Lackierung	Weiß
Kraftstoffart	Hybr.B/E ext.auf.	Getriebe	

Zustandsbericht

Wertmindernde Faktoren

Nr.	Bauteilgruppe	Beschreibung
1	Rad/Reifen	Leichtmetallfelge vorn links (Verätzungen) - Korrosion - Wertminderung
2	Rad/Reifen	Leichtmetallfelge hinten links (Verätzungen) - Korrosion - Wertminderung
3	Rad/Reifen	Leichtmetallfelge hinten rechts (Verätzungen) - Korrosion - Wertminderung
4	Rad/Reifen	Leichtmetallfelge vorn rechts - Korrosion - Wertminderung
5	Stoßfänger hinten	Spoiler - verformt - erneuern
6	Karosserie	Karosserie (Flugrost) - Lackmangel - auslegen / polieren
7	Stoßfänger hinten	Stoßfänger hinten (unlackiert) - verformt - erneuern
8	Verglasung	Frontscheibe mit Spurhalteassistent - Steinschlag - erneuern

Gebrauchsspuren

Nr.	Bauteilgruppe	Beschreibung
1	Karosserie	Karosserie - Steinschlag - kein Abzug

Fehlteile

Fehlteil

Festgestellte Nachlackierungen

Nr.	Ort
1	Stoßfänger vorne

Hauptbereifung

Achse	Reifengröße	Hersteller	Reifentyp	Profiltiefe	Verktgl.	Zul.
1	235/60 R18 107H	Michelin	Winterreifen	6mm - 6mm	i.O.	i.O.
2	235/60 R18 107H	Michelin	Winterreifen	5mm - 5mm	i.O.	i.O.



Zusatzbereifung

Achse	Reifengröße	Hersteller	Reifentyp	Profiltiefe	Verktgl.	Zul.
1	235/50 R20 104W	Goodyear	Sommerreifen	6mm - 6mm	i.O.	i.O.
2	235/50 R20 104W	Goodyear	Sommerreifen	6mm - 6mm	i.O.	i.O.

Ersatz

Typ	Reifengröße	Hersteller	Reifentyp	Profiltiefe	Ablaufdatum
Tirefit					12/2026

Der Verschleißzustand sowie evtl. Schäden an der Bereifung sind wertmäßig berücksichtigt.

Ausstattung

Ausstattung

Bezeichnung
Klimaanlage
Navigationsgerät mit Kartenansicht
Radio

Bemerkungen

Keine Gewähr für die Richtigkeit der Basisdaten und oder der Ausstattungsliste.

Keine Gewähr auf Vollständigkeit und
Richtigkeit der angezeigten Ausstattung.
Techn. Änderungen vorbehalten.

Das Fahrzeug weist dem Alter, der Laufleistung und dem
Einsatzzweck entsprechende Gebrauchsspuren auf.

elektr. Komponenten geprüft, i. O.

Lackwerte geprüft, n. i. O.



Angaben zum Fahrzeug

Hersteller	Land Rover	Besichtigungszustand	bedingt: Licht/Nässe/Schmutz
Typ/Modell	Discovery Sport P300e	Laufleistung (abgelesen)	62.707 km
Fahrgestellnummer	SALCA2BT7NH911411	Erstzulassung	01.04.2022

Angaben zum Auftrag:

Auftragsgemäß erfolgte die Fahrzeugzustandsbewertung in demontagefreien Zustand.

Grundlage dieses Produktes stellt der Leitfaden für Fahrzeugrücknahmen und Bewertungen gemäß des Schadengrenzmusterkatalog des Auftraggebers dar. Die expliziten Feststellungen im Einzelfall trifft der Sachverständige objektiv im Rahmen der vorgegebenen Standards aufgrund eigener Sachkunde.

Fahrzeug-Identifizierung:

Die Fahrzeug-Identifizierungsnummer (FIN) wurde am Fahrzeug abgelesen und die Übereinstimmung im Verlauf der Besichtigung durch den Unterzeichner mit den vorgelegten Unterlagen festgestellt.

Besichtigungsbedingungen:

Eine ordnungsgemäße Sichtprüfung der Lackierung und der Karosserie war wegen unzureichender Lichtverhältnisse/ Nässe oder Verschmutzung nur eingeschränkt möglich.

Allgemeinzustand:

Das Fahrzeug weist dem Alter und Einsatzzweck entsprechende Gebrauchsspuren auf.

Übersichtsfotos



Abbildung 1: Schräg vorne



Abbildung 2: Schräg vorne



Abbildung 3: Schräg hinten



Abbildung 4: Schräg hinten



Abbildung 5: Innenraum



Abbildung 6: Innenraum



Abbildung 7: Innenraum



Abbildung 8: Innenraum



Abbildung 9: Innenraum



Abbildung 10: Innenraum



Abbildung 11: Innenraum



Abbildung 12: Innenraum



Abbildung 13: Innenraum

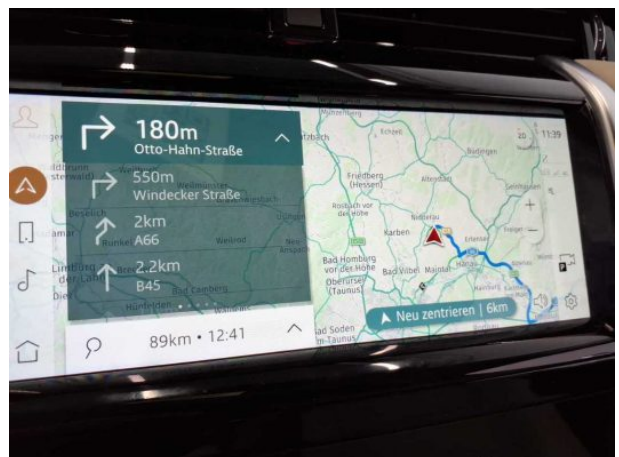

Abbildung 14: Innenraum

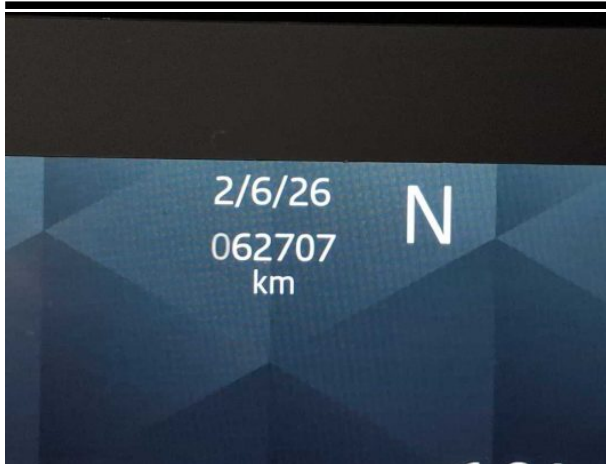

Abbildung 15: Innenraum

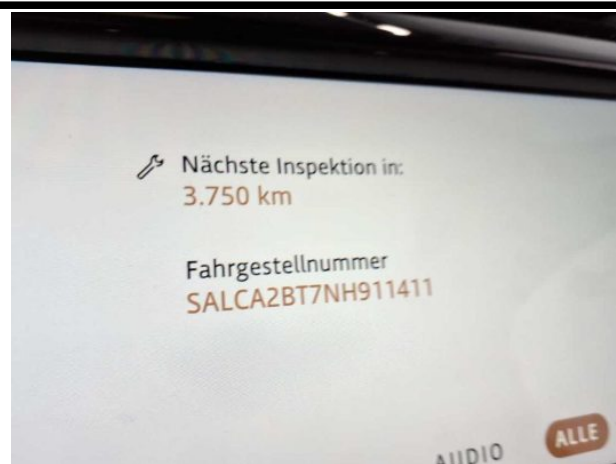

Abbildung 16: FIN



Abbildung 17: Zubehör



Abbildung 18: Dokumente



Abbildung 19: Dokumente



Abbildung 20: Montierte Bereifung

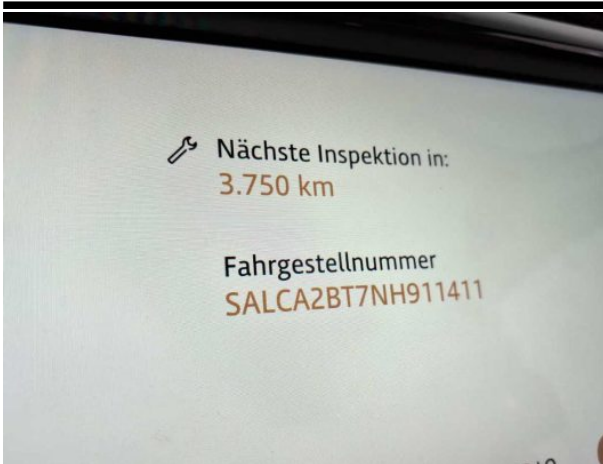

Abbildung 21: Montierte Bereifung



Abbildung 22: Montierte Bereifung



Abbildung 23: Montierte Bereifung



Abbildung 24: Sonstiges



Abbildung 25: Sonstiges



Abbildung 26: Sonstiges



Abbildung 27: Sonstiges



Abbildung 28: Sonstiges



Abbildung 29: Sonstiges



Abbildung 30: Sonstiges



Abbildung 31: Sonstiges



Abbildung 32: Sonstiges



Abbildung 33: Sonstiges



Abbildung 34: Sonstiges



Abbildung 35: Sonstiges

Beschädigungsfotos



Beschädigung #1: Rad/Reifen: Leichtmetallfelge vorn links (Verätzungen) - Korrosion - Wertminderung

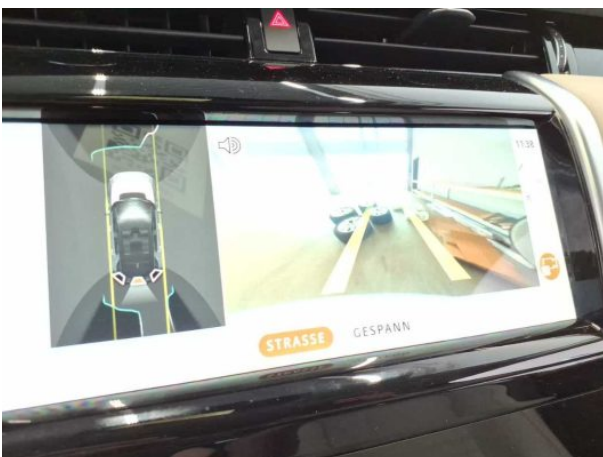

Beschädigung #1: Rad/Reifen: Leichtmetallfelge vorn links (Verätzungen) - Korrosion - Wertminderung



Beschädigung #2: Rad/Reifen: Leichtmetallfelge hinten links (Verätzungen) - Korrosion - Wertminderung



Beschädigung #2: Rad/Reifen: Leichtmetallfelge hinten links (Verätzungen) - Korrosion - Wertminderung



Beschädigung #3: Rad/Reifen: Leichtmetallfelge hinten rechts (Verätzungen) - Korrosion - Wertminderung



Beschädigung #3: Rad/Reifen: Leichtmetallfelge hinten rechts (Verätzungen) - Korrosion - Wertminderung



Beschädigung #4: Rad/Reifen: Leichtmetallfelge vorn rechts - Korrosion - Wertminderung



Beschädigung #4: Rad/Reifen: Leichtmetallfelge vorn rechts - Korrosion - Wertminderung



Beschädigung #5: Stossfänger hinten: Spoiler - verformt - erneuern



Beschädigung #5: Stossfänger hinten: Spoiler - verformt - erneuern



Beschädigung #5: Stossfänger hinten: Spoiler - verformt - erneuern



Beschädigung #6: Karosserie: Karosserie (Flugrost) - Lackmangel - auslegen / polieren



Beschädigung #6: Karosserie: Karosserie (Flugrost) - Lackmangel - auslegen / polieren



Beschädigung #6: Karosserie: Karosserie (Flugrost) - Lackmangel - auslegen / polieren



Beschädigung #6: Karosserie: Karosserie (Flugrost) - Lackmangel - auslegen / polieren

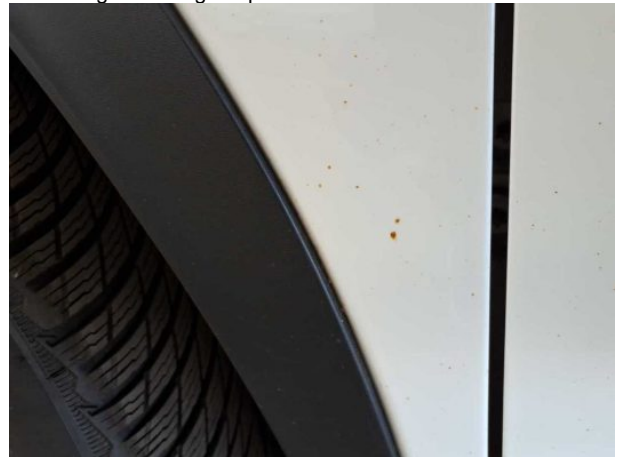

Beschädigung #6: Karosserie: Karosserie (Flugrost) - Lackmangel - auslegen / polieren



Beschädigung #6: Karosserie: Karosserie (Flugrost) - Lackmangel - auslegen / polieren



Beschädigung #6: Karosserie: Karosserie (Flugrost) - Lackmangel - auslegen / polieren



Beschädigung #6: Karosserie: Karosserie (Flugrost) - Lackmangel - auslegen / polieren

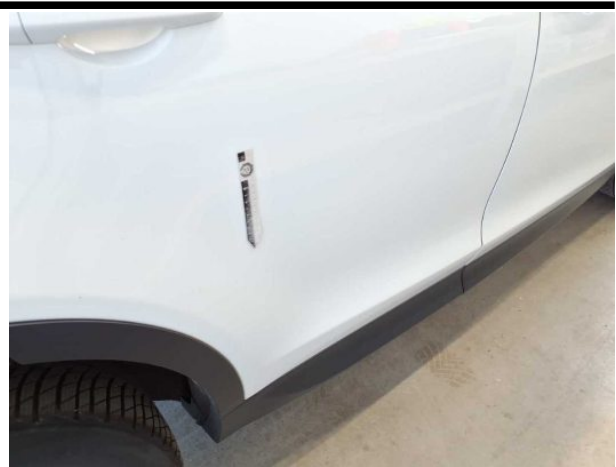

Beschädigung #6: Karosserie: Karosserie (Flugrost) - Lackmangel - auslegen / polieren



Beschädigung #6: Karosserie: Karosserie (Flugrost) - Lackmangel - auslegen / polieren



Beschädigung #6: Karosserie: Karosserie (Flugrost) - Lackmangel - auslegen / polieren



Beschädigung #6: Karosserie: Karosserie (Flugrost) - Lackmangel - auslegen / polieren



Beschädigung #6: Karosserie: Karosserie (Flugrost) - Lackmangel - auslegen / polieren



Beschädigung #7: Stossfänger hinten: Stossfänger hinten (unlackiert) - verformt - erneuern



Beschädigung #7: Stossfänger hinten: Stossfänger hinten (unlackiert) - verformt - erneuern



Beschädigung #7: Stossfänger hinten: Stossfänger hinten (unlackiert) - verformt - erneuern



Beschädigung #7: Stossfänger hinten: Stossfänger hinten (unlackiert) - verformt - erneuern



Beschädigung #7: Stossfänger hinten: Stossfänger hinten (unlackiert) - verformt - erneuern



Beschädigung #8: Verglasung: Frontscheibe mit Spurhalteassistent - Steinschlag - erneuern



Beschädigung #8: Verglasung: Frontscheibe mit Spurhalteassistent - Steinschlag - erneuern



Beschädigung #8: Verglasung: Frontscheibe mit Spurhalteassistent - Steinschlag - erneuern



Checkliste

Vorhanden	Name
<input type="checkbox"/>	ABE
<input type="checkbox"/>	Abschleppöse
<input type="checkbox"/>	Anhängekupplung abnehmbar
<input type="checkbox"/>	Antenne
<input type="checkbox"/>	Bordbuchmappe
<input type="checkbox"/>	Bordwerkzeug
<input type="checkbox"/>	Consumer Kabelkit
<input type="checkbox"/>	Fernbedienung Standheizung
<input type="checkbox"/>	Ladekabel
<input type="checkbox"/>	Laderaumabdeckung / Rollo
<input type="checkbox"/>	Leichtmetallfelgensatz komplett
<input type="checkbox"/>	Navigations Datenträger
<input type="checkbox"/>	Schlüssel Anhängerkupplung
<input type="checkbox"/>	Serviceheft
<input type="checkbox"/>	Tirefit Füllmittel
<input type="checkbox"/>	Tirefit komplett
<input type="checkbox"/>	Tirefit Kompressor
<input type="checkbox"/>	Windschott