

## » Übersicht

**Auftrags-Nr:** 1002356467  
**Besichtigt am:** 10.03.2026 09:19  
**Berichts-Nr:** 10201093  
**FIN:** WVVZZZ3CZPE023891

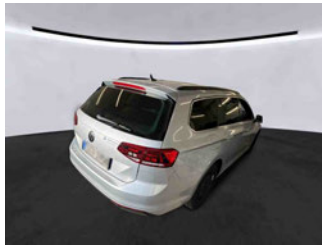

Fahrzeugansicht - diagonal  
vorne links



Fahrzeugansicht - diagonal  
hinten rechts



Innenraum - Cockpit mit  
Laufleistung

## » Fahrzeugdaten

<b>Fahrzeugkategorie:</b>	Personenkraftwagen
<b>Fahrzeugart:</b>	Kombi
<b>Hersteller:</b>	Volkswagen
<b>Modell:</b>	Passat
<b>HSN / TSN:</b>	0603 / BQS
<b>Erstzulassungsdatum:</b>	09.03.2023
<b>Laufleistung:</b>	154.824 km
<b>Nachweis Kilometerstand:</b>	Abgelesen
<b>Farbe:</b>	Scale Silver Metallic
<b>Farbe Dach:</b>	Scale Silver Metallic
<b>Antriebsart:</b>	Frontantrieb
<b>Motorisierung/Kraftstoff:</b>	Diesel
<b>Hubraum:</b>	2.000 ccm
<b>Leistung:</b>	110 kW (150 PS)
<b>Fahrzeuglänge:</b>	
<b>Fahrzeughöhe:</b>	
<b>Fahrzeugbreite:</b>	
<b>Zulässiges Gesamtgewicht:</b>	
<b>Radstand:</b>	
<b>Anzahl Achsen:</b>	2
<b>Zylinder:</b>	4
<b>Schadstoffklasse:</b>	Euro 6
<b>Anzahl Türen:</b>	4
<b>Anzahl Sitze:</b>	5
<b>Getriebe:</b>	Automatik 7-Gang
<b>Polsterart:</b>	Stoff
<b>Interieurfarbe:</b>	Titanschwarz/Titanschwarz/Titanschwarz
<b>Anzahl vorhandene Schlüssel:</b>	2

## » Dokumente & Wartung

<b>Nächste HU:</b>	
<b>Zulassungsbescheinigung (ZBT1 Original) vorhanden:</b>	Ja
<b>Zulassungsbescheinigung entgegengenommen:</b>	Ja
<b>Kennzeichen entgegengenommen:</b>	Keine
<b>Wartungsheft:</b>	Digital
<b>Wartungsnachweis:</b>	Nicht prüfbar
<b>Datum der letzten Wartung:</b>	
<b>Km-Stand bei letzter Wartung:</b>	

## » Fahrzeugausstattung

"Business Premium"-Paket inkl. Navigation	Dekoreinlagen "Cross Hatch" für Instrumententafel und Türverkleidungen
12-V-Steckdose an der Mittelkonsole hinten und im Gepäckraum	Dekoreinlagen "Piano Black" für Mittelkonsole
2 Becherhalter vorn mit Abdeckung	Diebstahlwarnanlage
2 USB-C-Schnittstellen vorn, 1 USB-C-Ladebuchse an der Mittelkonsole hinten; Ladeleistung bis zu 45 W	Diebstahlwarnanlage mit Innenraumüberwachung, Back-up-Horn und Abschleppschutz
230-V-Steckdose an der Mittelkonsole hinten	Digital Cockpit "Pro", mehrfarbig, verschiedene Info-Profile wählbar
3 Kopfstützen hinten	Digitaler Radioempfang DAB+
4 Leichtmetallräder "Sepang" 6,5 J x 16	Diversity-Antenne für FM-Empfang
4-Zylinder-Dieselmotor 2,0 l	Doppelkupplungsgetriebe DQ381
4-Zylinder-Dieselmotor 2,0 l TDI, 110 kW	Doppelton-Signalhorn
7-Gang-Automatikgetriebe oder DSG Beachtung: Fam. EDF	Drehstromgenerator 140 A
8 Lautsprecher	Dreipunkt-Automatiksicherheitsgurt für mittleren Rücksitzplatz
Abgasendrohr hinten (Standard)	Dreipunkt-Automatiksicherheitsgurte für äußere Rücksitzplätze
Abgasnorm EU6 AP	Dreipunkt-Automatiksicherheitsgurte vorn mit Höheneinstellung und Gurtstraffer
Airbag für Fahrer und Beifahrer, mit Beifahrerairbag-Deaktivierung	Einparkhilfe - Warnsignale bei Hindernissen im Front- und Heckbereich
Ambientebeleuchtung	Einstiegleisten in den Türausschnitten aus Kunststoff
Ambientebeleuchtung 1-farbig	Einstiegs-/Warnleuchten in LED-Technik in allen Türen
Anhängevorrichtung anklappbar, mit elektrischer Entriegelung	Elektrische Luftzusatzheizung
App-Connect inkl. App-Connect Wireless für Apple CarPlay und Android Auto	Elektronische Parkbremse inkl. Auto-Hold-Funktion
Außen-Sound Standard	Elektronisches Stabilisierungsprogramm und elektromechanischer Bremskraftverstärker
Außenspiegel auf Fahrerseite asphärisch	Entfall des Schriftzugs für die Motorbezeichnung auf der Gepäckraumklappe
Außenspiegel elektrisch einstell- und beheizbar, Umfeldbeleuchtung, auf Fahrerseite automatisch abblendend	Fahrassistent "Travel Assist" und Spurhalteassistent "Lane Assist"
Außenspiegel rechts, konvex	Fahrlichtschaltung automatisch, mit Tagfahrlicht, "Leaving home"-Funktion und manueller "Coming home"-Funktion
Ausströmer vorn und LichtdrehSchalter beleuchtet, mit Chromeinfassung	Fahrzeuge mit besonderen Produktaufwertungsmaßnahmen
Automatische Distanzregelung ACC "stop & go", mit Geschwindigkeitsbegrenzer	Fahrzeugklassen-Differenzierung -3G0-
Batterie 420A (70Ah)	Federbereich 34 nur Einbausteuerung keine Bedarfsprognose
Batterie/Generator Kapazität Standard	Fernentriegelung für Heckklappe
Bauteilesatz ohne länderspezifische Bauvorschrift	Fernlichtassistent "Light Assist"
Beifahrersitzlehne komplett umklappbar	Fertigungsablauf Standard
Berganfahrassistent	Fixierband und 4 auf Schienen fixierbare Verzurrösen, verschiebbarer Gepäckraumboden
Betriebserlaubnis Nachtrag	Frontantrieb
Bordliteratur in Deutsch (Deutschland)	Frontscheibe in Verbundsicherheitsglas, wärme- und geräuschkämmend
Bordwerkzeug	Fußgängererkennung
Business	Fußhebelwerk "Standard"
Chromleisten an den Seitenfenstern	Gepäckmanagement-Paket
Dachhimmel in Titanschwarz	Gepäckraumabdeckung auszieh- und herausnehmbar
Dachhimmel in Titanschwarz	Gepäckraumauskleidung in Textil
Dachreling schwarz	Gewichtsbereich 4 nur Einbausteuerung keine Bedarfsprognose
Dämpfung hinten, Basis 1	
Dämpfung vorn	

Innenleuchten mit Abschaltverzögerung und Dimmfunktion, je 2 LED-Leseleuchten vorn und hinten	Ohne Aktivkohlebehälter mit SCR
Innenspiegel automatisch abblendend	Ohne alternativ-Antriebssystem
ISOFIX-Halteösen zur Befestigung von 2 Kindersitzen auf den Rücksitzen, auch für i-Size-Kindersitze	Ohne Beifahrersitzverstellung vom Fond
Kältemittel R1234yf	Ohne besondere Karosseriemaßnahmen
Kategorie 0	Ohne CD/DVD für Navigation
Kein Sonderfahrzeug, Standard-Ausführung	Ohne Dacheinsatz (Volldach)
Keine Aktionsausführung	Ohne Differenzialsperre
Kennzeichenträger vorn und hinten (ECE)	Ohne Dynamic Drive Control
Kindersicherung	Ohne ECO-Funktion
Klimaanlage "Air Care Climatronic" mit Aktiv-Kombifilter, Bedienelementen hinten und 3-Zonen-Temperaturregelung	Ohne Elektromotor ( Hybrid )
Kombi-Instrument mit elektronischem Tachometer, Kilometer- und Tageskilometerzähler, Drehzahlmesser	Ohne Feuerlöscher
Komfortsitze vorn	Ohne Garagentoröffner
Kopfairbagsystem für Front- und Fondpassagiere inkl. Seitenairbags vorn	Ohne Gepäck-Spinne/Netz/Tasche
Kraftstoffsystem Diesel	Ohne Head-Up Display
Kraftstofftank mit 66 l Fassungsvermögen	Ohne Heckspoiler
Ladekantenschutz in Edelstahl	Ohne integriertes Mautsystem
Landesverkaufsprogramm Deutschland	Ohne Kindersitz
LED-Leuchte im Fußraum vorn	Ohne Ladedose
LED-Nebelscheinwerfer und Abbiegelicht	Ohne Ladekabel
LED-Rückleuchten	Ohne Scheinwerferreinigungsanlage
LED-Scheinwerfer mit Tagfahrlicht	Ohne Sitzbelüftung/Massagesitze
Lendenwirbelstützen vorn, auf Fahrerseite elektrisch einstellbar, Massagefunktion auf Fahrerseite	Ohne Sonnenschutzrollo
Leuchtweitenregulierung	Ohne Spurwechselassistent
Linkslenker	Ohne Überführungsausrüstung
Make-up-Spiegel beleuchtet in den Sonnenblenden, Sonnenblenden ausziehbar	Ohne Uhr
Mit Elektrische Lenksäulenverriegelung (ELV)	Ohne Vorbereitung Einbau Funkgerät
Mittelarmlehne vorn höhen- und längseinstellbar, mit Ablagebox; 2 Ausströmer hinten mit Chromlamellen	Ohne Vorbereitung für VTS (Vehicle-Tracing System)
Motorenstart Standard	Ohne Vorbereitung Rundumtonkombination und ohne Funkantenne
Müdigkeitserkennung	Ohne zus. Triebwerks-Unterschutz
Multifunktionskamera	Ohne Zusatz-/Standheizung
Multifunktionslenkrad in Leder, beheizbar, mit Schaltwippen	Ohne zusätzliche Bereifung
Navigationssystem "Discover Pro" inkl. "Streaming & Internet"	Online-Dienst, mit OCU, mit Head Unit Codierung, ohne WFS-Verbund
Navigationssystem "Discover Pro" inkl. "Streaming & Internet"	Proaktives Insassenschutzsystem in Verbindung mit "Front Assist"
Nebelschlusslicht einseitig, Rückfahrlicht beidseitig	Radio
Netztrennwand	Radschrauben Standard
Nicht Heissland	Radstand
Normal-Lackierung	Raucherausführung - Aschenbecher und Zigarettenanzünder vorn
Notbremsassistent "Front Assist" (für automatische Distanzregelung ACC bis 210 km/h)	Rechtsverkehr
Notruf-Service; keine Registrierung notwendig, Dienst ist bei Auslieferung aktiviert	Regensensor
Ohne 2. Batterie	Regionscode " ECE " für Radio
	Reifen 215/60 R 16, Rollwiderstandsklasse A
	Reifen ohne Festlegung der Reifenmarke

Reifenkontrollanzeige  
 Rücksitzbank ungeteilt, Lehne asymmetrisch umklappbar,  
 Mittelarmlehne mit Ablagefach und Durchlademöglichkeit  
 Schalthebelknopf in Leder  
 Scheibenbremsen hinten  
 Scheibenbremsen vorn  
 Scheibenwaschdüsen vorn automatisch beheizt  
 Schlüssellooses Startsystem "Keyless Start" mit Safe-  
 Sicherung  
 Seitenscheiben hinten und Heckscheibe abgedunkelt  
 Seitliche Leisten unten in Wagenfarbe  
 Serienkraftstoff-Erstbefüllung  
 Serviceanzeige 30000 km oder 2 Jahre ( flexibel )  
 Servolenkung elektromechanisch, geschwindigkeitsabhängig  
 geregelt  
 Sicherheitsoptimierte Kopfstützen vorn, längs- und  
 höheneinstellbar  
 Sitzmittelbahnen der Vordersitze und der äußeren  
 Rücksitzplätze in Stoff "Business"  
 Spezielles Typschild für EG für M1-Pkw  
 Sprachbedienung  
 Standard-Klimazonen  
 Start-Stopp-System mit Bremsenergie-Rückgewinnung  
 Stoßfänger mit Zierleisten in Wagenfarbe  
 Telefonschnittstelle "Comfort" mit induktiver Ladefunktion  
 Textilfußmatten vorn und hinten  
 Tilgergewicht Lenkrad, 36 HZ  
 Tire Mobility Set: 12-Volt-Kompressor und Reifendichtmittel  
 Trägerfrequenz 433,92 bis 434,42 MHz  
 Transportschutzfolie (Mindestschutz) mit zus.  
 Transportschutzmaßnahmen  
 Tür und Seitenverkleidung Schaumfolie und Gewebe  
 Typprüfand Deutschland  
 Umgebungsansicht "Area View" inkl. Rückfahrkamera "Rear  
 View"  
 Variant  
 Variante Grundausstattung  
 Verbandtasche, Warndreieck und Warnweste  
 Verkehrszeichenerkennung  
 Vorbereitet für "We Connect" und "We Connect Plus"  
 Vorbereitung Mobiler Schlüssel, für den Fahrzeugzugang per  
 Smartphone  
 Vordersitze beheizbar  
 Vordersitze höheneinstellbar, ergoComfort-Sitz auf der  
 Fahrerseite, mit elektrischer Lehneneinstellung  
 Warnton und -leuchte für nicht angelegte Gurte vorn und hinten  
 Wartungsintervallverlängerung

## » Bereifung

### MONTIERTE BEREIFUNG

Derzeit sind ein oder mehrere Reifen am Fahrzeug montiert, die nicht zum Lieferumfang gehören.

Hersteller	Ort	Position	Typ	Felge	Dimension	Profiltiefe
Goodyear	Vorne	Links	Winter	Stahl	215/60 R 16 95 H	6,0 mm
Goodyear	Vorne	Rechts	Winter	Stahl	215/60 R 16 95 H	6,0 mm
Goodyear	Hinten	Links	Winter	Stahl	215/60 R 16 95 H	7,0 mm
Goodyear	Hinten	Rechts	Winter	Stahl	215/60 R 16 95 H	7,0 mm

**Reifen zulässig:** Ja

**Reifen verkehrssicher:** Ja

### ZUSÄTZLICHE BEREIFUNG

Hersteller	Ort	Position	Typ	Felge	Dimension	Profiltiefe
Dunlop			Sommer	Aluminium	215/60 R 16 95 V	2,0 mm
Dunlop			Sommer	Aluminium	215/60 R 16 95 V	2,0 mm
Dunlop			Sommer	Aluminium	215/60 R 16 95 V	5,0 mm
Dunlop			Sommer	Aluminium	215/60 R 16 95 V	5,0 mm

**Reifen zulässig:** Ja

**Reifen verkehrssicher:** Ja

### ERSATZ-/NOTRAD & ZUBEHÖR

**Bordwerkzeug vorhanden:** Ja

**Tirefit vorhanden:** Ja

**Tirefit Ablaufdatum:** 09.2026

**Kompressor vorhanden:** Ja

## » Wertmindernde Faktoren

Nicht vorhanden

## » Gebrauchsspuren

Das Fahrzeug weist dem Alter, der Laufleistung und dem Einsatzzweck entsprechende Gebrauchsspuren auf.

## » Merkantile Wertminderung

<b>Unfallfahrzeug:</b>	Ja
<b>Vorschäden bekannt:</b>	Ja
<b>Vorschäden feststellbar:</b>	Ja
<b>Nachlackierungen vorhanden:</b>	Ja
<b>Nachlackierungen professionell ausgeführt:</b>	Ja
<b>Lackschichtdickenmessung durchgeführt:</b>	Ja - mit Auffälligkeiten/Abweichungen

### ERGEBNISSE DER LACKSCHICHTDICKENMESSUNG

Bauteil	Lack (µm)
Lackschichtdicke Kotflügel vorne links (µm)	113,0
Lackschichtdicke Tür vorne links (µm)	100,0
Lackschichtdicke Tür hinten links (µm)	161,0
Lackschichtdicke Seitenwand hinten links (µm)	200,0
Lackschichtdicke Kofferraumdeckel (µm)	134,0
Lackschichtdicke Seitenwand hinten rechts (µm)	116,0
Lackschichtdicke Tür vorne rechts (µm)	99,0
Lackschichtdicke Tür hinten rechts (µm)	99,0
Lackschichtdicke Kotflügel vorne rechts (µm)	120,0
Lackschichtdicke Motorhaube (µm)	411,0
Lackschichtdicke Dach (µm)	111,0

Pro Bauteil wurden mindestens 3 Messungen durchgeführt.

## » Hinweise zum Zustandsbericht

**Angaben zum Auftrag und zum Bewertungsumfang:**

Es wurde der Auftrag erteilt, einen Zustandsbericht über das beschriebene Fahrzeug zu erstellen.

Die Fahrzeugzustandsbewertung erfolgte auftragsgemäß auf Basis der vom Auftraggeber vorgegebenen Standards für Fahrzeugbewertungen. Die Feststellungen im Einzelfall trifft der Sachverständige aufgrund eigener Sachkunde und nach eigenem sachverständigen Ermessen.

**Fahrzeug-Identifizierung:**

WVWZZZ3CZPE023891

FIN abgelesen und stimmt mit Unterlagen überein

**Allgemeinzustand:**

Gereinigt

**Besichtigungsbedingungen:**

Ausreichend

**Hebebühne/Hubmittel benutzt:**

Nein

**Motorenlauf durchgeführt:**

Ja

**Fahrprobe durchgeführt:**

Nein

## » Sonstige Bemerkungen

Vorliegendes Exemplar wurde auf elektronischem Wege erzeugt. Es ist ohne Originalunterschrift gültig.

## » Ansichtsfotos



Fahrzeugansicht - diagonal vorne links



Fahrzeugansicht - diagonal vorne rechts



Fahrzeugansicht - diagonal hinten links



Fahrzeugansicht - diagonal hinten rechts



Innenraum - Cockpit mit Laufleistung

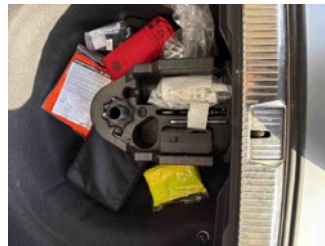

Equipment - Bordwerkzeug



Seitenansicht - Schweller links



Seitenansicht - Schweller rechts



Fahrzeug - Typenschild/Fahrgestellnummer



Räder - Rad montiert vorne links



Räder - Rad montiert vorne rechts



Räder - Rad montiert hinten links

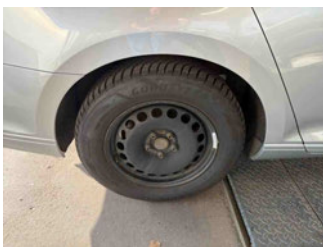

Räder - Rad montiert hinten rechts

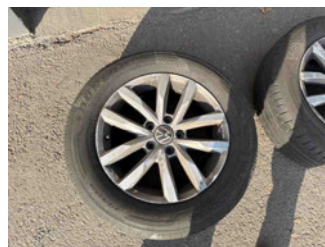

Räder - Rad beiliegend #1

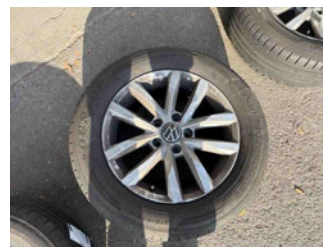

Räder - Rad beiliegend #2



Räder - Rad beiliegend #3



Räder - Rad beiliegend #4

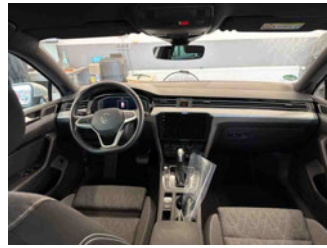

Innenraum - Mittelkonsole



Fahrzeug - Motorraum offen



Equipment - Boardmappe/  
Securitybag



Innenraum - Kofferraum

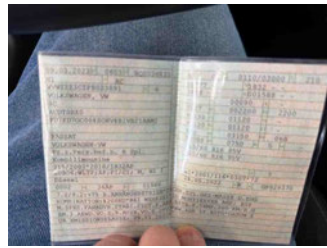

Fahrzeug - abgegebene ZB1



Equipment - Anhängerkupplung



Lackstärke Heckklappe



Lackstärke Dach



Lackstärke Tür hinten links



Lackstärke Tür hinten rechts

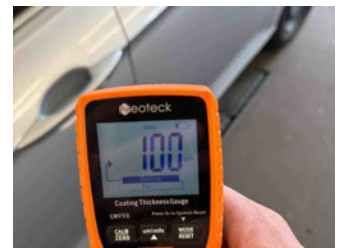

Lackstärke Tür vorne links



Lackstärke Tür vorne rechts

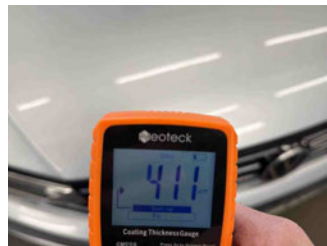

Lackstärke Motorhaube



Lackstärke Seitenwand hinten links



Lackstärke Seitenwand hinten rechts



Lackstärke Kotflügel vorne links



Lackstärke Kotflügel vorne rechts



Fahrzeug - Serviceunterlagen /  
Wartungsnachweis

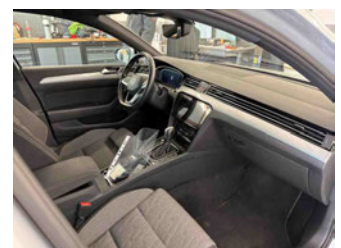

Innenraum - vorne



Innenraum - hinten



Räder - Haltbarkeitsdatum  
Tirefit



Innenraum -  
Navigationsgerät/Radio