



## » Fahrzeugdaten

<b>Fahrzeugkategorie:</b>	Personenkraftwagen
<b>Fahrzeugart:</b>	Kombi
<b>Hersteller:</b>	Volkswagen
<b>Modell:</b>	Passat
<b>HSN / TSN:</b>	0603 / BQS
<b>Erstzulassungsdatum:</b>	22.03.2023
<b>Laufleistung:</b>	150.602 km
<b>Nachweis Kilometerstand:</b>	Abgelesen
<b>Farbe:</b>	Mondsteingrau
<b>Farbe Dach:</b>	Mondsteingrau
<b>Antriebsart:</b>	Frontantrieb
<b>Motorisierung/Kraftstoff:</b>	Diesel
<b>Hubraum:</b>	1.968 ccm
<b>Leistung:</b>	110 kW (150 PS)
<b>Fahrzeuglänge:</b>	
<b>Fahrzeughöhe:</b>	
<b>Fahrzeugbreite:</b>	
<b>Zulässiges Gesamtgewicht:</b>	
<b>Radstand:</b>	
<b>Anzahl Achsen:</b>	2
<b>Zylinder:</b>	4
<b>Schadstoffklasse:</b>	Euro 6
<b>Anzahl Türen:</b>	5
<b>Anzahl Sitze:</b>	5
<b>Getriebe:</b>	Automatik 7-Gang
<b>Polsterart:</b>	Stoff
<b>Interieurfarbe:</b>	Titanschwarz/Titanschwarz/Titanschwarz
<b>Anzahl vorhandene Schlüssel:</b>	2

## » Dokumente & Wartung

<b>Nächste HU:</b>	03.2026
<b>Zulassungsbescheinigung (ZBT1 Original) vorhanden:</b>	Ja
<b>Zulassungsbescheinigung entgegengenommen:</b>	Ja
<b>Kennzeichen entgegengenommen:</b>	Beide
<b>Wartungsheft:</b>	Digital
<b>Wartungsnachweis:</b>	Nicht prüfbar
<b>Datum der letzten Wartung:</b>	
<b>Km-Stand bei letzter Wartung:</b>	
<b>Restlauf bis Service:</b>	16.900 KM

## » Fahrzeugausstattung

"Business Premium"-Paket inkl. Navigation	Diebstahlwarnanlage
12-V-Steckdose an der Mittelkonsole hinten	Diebstahlwarnanlage mit Innenraumüberwachung, Back-up-Horn und Abschleppschutz
2 Becherhalter vorn mit Abdeckung	Digitaler Radioempfang DAB+
2 USB-C-Schnittstellen vorn, Ladeleistung bis zu 45 W	Diversity-Antenne für FM-Empfang
230-V-Steckdose an der Mittelkonsole hinten	Doppelkupplungsgetriebe DQ381
3 Kopfstützen hinten	Doppelton-Signalhorn
4 AirStop®-Ganzjahresreifen 215/60 R 16	Drehstromgenerator 140 A
4 Leichtmetallräder "Aragon" 6,5 J x 16	Dreipunkt-Automatiksicherheitsgurt für mittleren Rücksitzplatz
4-Zylinder-Dieselmotor 2,0 l	Dreipunkt-Automatiksicherheitsgurte für äußere Rücksitzplätze
4-Zylinder-Dieselmotor 2,0 l TDI, 110 kW	Dreipunkt-Automatiksicherheitsgurte vorn mit Höheneinstellung und Gurtstraffer
7-Gang-Automatikgetriebe oder DSG Beachtung: Fam. EDF	Einparkhilfe - Warnsignale bei Hindernissen im Front- und Heckbereich
8 Lautsprecher	Einstiegleisten in den Türausschnitten aus Kunststoff
Abgasendrohr hinten (Standard)	Einstiegs-/Warnleuchten in LED-Technik in den Türen vorn
Abgasnorm EU6 AP	Elektrische Luftzusatzheizung
Airbag für Fahrer und Beifahrer, mit Beifahrerairbag-Deaktivierung	Elektronische Parkbremse inkl. Auto-Hold-Funktion
Airstop®-Ganzjahresreifen 215/60 R 16	Elektronisches Stabilisierungsprogramm und elektromechanischer Bremskraftverstärker
App-Connect inkl. App-Connect Wireless für Apple CarPlay und Android Auto	Entfall des Schriftzugs für die Motorbezeichnung auf der Gepäckraumklappe
Aragon 6,5 J x 16	Entfall Tire Mobility Set
Außen-Sound Standard	Fahrlichtschaltung automatisch, mit Tagfahrlicht, "Leaving home"-Funktion und manueller "Coming home"-Funktion
Außenspiegel auf Fahrerseite asphärisch	Fahrzeuge mit besonderen Produktaufwertungsmaßnahmen
Außenspiegel elektrisch einstell- und beheizbar, Umfeldbeleuchtung, auf Fahrerseite automatisch abblendend	Fahrzeugklassen-Differenzierung -3G0-
Außenspiegel rechts, konvex	Federbereich 34 nur Einbausteuerung keine Bedarfsprognose
Ausströmer vorn und Lichtdrehhalter beleuchtet, mit Chromeinfassung	Fernlichtassistent "Light Assist"
Automatische Distanzregelung ACC "stop & go", mit Geschwindigkeitsbegrenzer	Fertigungsablauf Standard
Basis	Frontantrieb
Batterie 420A (70Ah)	Frontscheibe in Verbundsicherheitsglas, wärme- und geräuschkämmend
Batterie/Generator Kapazität Standard	Fußgängererkennung
Bauteilesatz ohne länderspezifische Bauvorschrift	Fußhebelwerk "Standard"
Beifahrersitzlehne komplett umklappbar	Gepäckraumabdeckung auszieh- und herausnehmbar, mit elektrischer Öffnung
Berganfahrassistent	Gepäckraumauskleidung in Textil
Betriebserlaubnis Nachtrag	Gepäckraumboden aufstellbar
Bordliteratur in Deutsch (Deutschland)	Gewichtsbereich 3 nur Einbausteuerung keine Bedarfsprognose
Bordwerkzeug	Heckklappe mit elektrischer Öffnung und Schließung
Dachhimmel in Mistralgrau	Heckklappe mit elektrischer Öffnung und Schließung, elektrische Öffnung für Gepäckraumabdeckung
Dachreling schwarz	Innenleuchten mit Abschaltverzögerung und Dimmfunktion, je 2 LED-Leseleuchten vorn und hinten
Dämpfung hinten, Basis 1	Innenspiegel automatisch abblendend
Dämpfung vorn	ISOFIX-Halteösen zur Befestigung von 2 Kindersitzen auf den Rücksitzen, auch für i-Size-Kindersitze
Dekoreinlagen "New Brushed Design" für Instrumententafel und Türverkleidungen	
Dekoreinlagen "New Brushed Design" für Mittelkonsole	

Kältemittel R1234yf	Ohne 2. Batterie
Kategorie 0	Ohne Aktivkohlebehälter mit SCR
Kein Sonderfahrzeug, Standard-Ausführung	Ohne alternativ-Antriebssystem
Keine Aktionsausführung	Ohne Anhängervorrichtung
Kennzeichenträger vorn und hinten (ECE)	Ohne Beifahrersitzverstellung vom Fond
Kindersicherung	Ohne besondere Karosseriemaßnahmen
Klimaanlage "Air Care Climatronic" mit Aktiv-Kombifilter und 3-Zonen-Temperaturregelung	Ohne CD/DVD für Navigation
Kombi-Instrument mit elektronischem Tachometer, Kilometer- und Tageskilometerzähler, Drehzahlmesser	Ohne Dacheinsatz (Volldach)
Kopfairbagsystem für Front- und Fondpassagiere inkl. Seitenairbags vorn	Ohne Differenzialsperre
Kraftstoffsystem Diesel	Ohne Dynamic Drive Control
Kraftstofftank mit 66 l Fassungsvermögen	Ohne ECO-Funktion
Ladekantenschutz in Kunststoff	Ohne Elektromotor ( Hybrid )
Landesverkaufsprogramm Deutschland	Ohne Feuerlöscher
LED-Leuchte im Fußraum vorn	Ohne Garagentoröffner
LED-Nebelscheinwerfer und Abbiegelicht	Ohne Gepäck-Spinne/Netz/Tasche
LED-Rückleuchten	Ohne Head-Up Display
LED-Scheinwerfer mit Tagfahrlicht	Ohne Heckspoiler
Lendenwirbelstützen vorn	Ohne integriertes Mautsystem
Leuchtweitenregulierung	Ohne Kindersitz
Licht-und-Sicht-Paket "Plus"	Ohne Ladedose
Linkslenker	Ohne Ladekabel
Make-up-Spiegel beleuchtet in den Sonnenblenden, Sonnenblenden ausziehbar	Ohne Scheinwerferreinigungsanlage
Mit Elektrische Lenksäulenverriegelung (ELV)	Ohne Sitzbelüftung/Massagesitze
Mittelarmlehne vorn höhen- und längseinstellbar, mit Ablagebox; 2 Ausströmer hinten mit Chromlamellen	Ohne Sonnenschutzrollo
Modellpflege KW 45	Ohne Sprachsteuerung
Motorenstart Standard	Ohne Systeme für den Fahrzeugzugang
Müdigkeitserkennung	Ohne Überführungsausrüstung
Multifunktionsanzeige "Premium" mit mehrfarbigem Display	Ohne Uhr
Multifunktionskamera	Ohne Vorbereitung Einbau Funkgerät
Multifunktionslenkrad in Leder, mit Schaltwippen	Ohne Vorbereitung für VTS (Vehicle-Tracing System)
Navigationssystem "Discover Media" inkl. "Streaming & Internet"	Ohne Vorbereitung Rundumtonkombination und ohne Funkantenne
Navigationssystem "Discover Media" inkl. "Streaming & Internet"	Ohne zus. Leuchten (Beleuchtungen innen)
Nebelschlusslicht einseitig, Rückfahrlicht beidseitig	Ohne zus. Triebwerks-Unterschutz
Netztrennwand	Ohne Zusatz-/Standheizung
Nicht Heissland	Ohne zusätzliche Bereifung
Nichtraucherausführung - Ablagefach und 12-V-Steckdose vorn	Online-Dienst, mit OCU, mit Head Unit Codierung, ohne WFS-Verbund
Normal-Lackierung	Proaktives Insassenschutzsystem in Verbindung mit "Front Assist" und "Side Assist"
Normalsitze vorn	Proaktives Insassenschutzsystem und Spurwechselassistent "Side Assist"
Notbremsassistent "Front Assist" (für automatische Distanzregelung ACC bis 210 km/h)	Radio
Notruf-Service; keine Registrierung notwendig, Dienst ist bei Auslieferung aktiviert	Radsicherungen mit erweitertem Diebstahlschutz
	Radstand
	Rechtsverkehr

Regensensor  
 Zierleisten in schwarz an den Seitenfenstern  
 Regionscode " ECE " für Radio  
 Reifen ohne Festlegung der Reifenmarke  
 Reifendruck-Kontrollsystem  
 Rückfahrkamera "Rear View"  
 Rücksitzbank ungeteilt, Lehne asymmetrisch geteilt  
 umklappbar, mit Mittelarmlehne und Durchlademöglichkeit  
 Schalthebelknauf in Leder  
 Scheibenbremsen hinten  
 Scheibenbremsen vorn  
 Scheibenwaschdüsen vorn automatisch beheizt  
 Schlüssellooses Schließ- und Startsystem "Keyless Access" mit  
 Safe-Sicherung  
 Seitenscheiben hinten und Heckscheibe abgedunkelt  
 Seitliche Leisten unten in schwarz  
 Serienkraftstoff-Erstbefüllung  
 Serviceanzeige 30000 km oder 2 Jahre ( flexibel )  
 Servolenkung elektromechanisch, geschwindigkeitsabhängig  
 geregelt  
 Sicherheitsoptimierte Kopfstützen vorn  
 Sitzkomfortpaket  
 Sitzmittelbahnen der Vordersitze und der äußeren  
 Rücksitzplätze in Stoff  
 Spezielles Typschild für EG für M1-Pkw  
 Spurhalteassistent "Lane Assist"  
 Spurwechselassistent "Side Assist" und Ausparkassistent  
 Standard-Klimazonen  
 Start-Stopp-System mit Bremsenergie-Rückgewinnung  
 Stoßfänger in Wagenfarbe  
 Telefonschnittstelle "Comfort" mit induktiver Ladefunktion  
 Textilfußmatten vorn und hinten  
 Tilgergewicht Lenkrad, 36 HZ  
 Trägerfrequenz 433,92 bis 434,42 MHz  
 Transportschutzfolie (Mindestschutz) mit zus.  
 Transportschutzmaßnahmen  
 Tür und Seitenverkleidung Schaumfolie und Gewebe  
 Typrüfstand Deutschland  
 Variant  
 Variante Grundausstattung  
 Verbandtasche, Warndreieck und Warnweste  
 Verkehrszeichenerkennung  
 Vorbereitet für "We Connect" und "We Connect Plus"  
 Vordersitze beheizbar  
 Vordersitze mit Höheneinstellung  
 Warnton und -leuchte für nicht angelegte Gurte vorn und hinten  
 Wartungsintervallverlängerung

**» Bereifung****MONTIERTE BEREIFUNG**

<b>Hersteller</b>	<b>Ort</b>	<b>Position</b>	<b>Typ</b>	<b>Felge</b>	<b>Dimension</b>	<b>Profiltiefe</b>
Continental	Vorne	Links	Ganzjahresreifen	Aluminium	215/60 R 16 99 V	7,0 mm
Continental	Vorne	Rechts	Ganzjahresreifen	Aluminium	215/60 R 16 99 V	7,0 mm
Continental	Hinten	Links	Ganzjahresreifen	Aluminium	215/60 R 16 99 V	4,0 mm
Continental	Hinten	Rechts	Ganzjahresreifen	Aluminium	215/60 R 16 99 V	4,0 mm

**Reifen zulässig:** Ja**Reifen verkehrssicher:** Ja**ERSATZ-/NOTRAD & ZUBEHÖR****Bordwerkzeug vorhanden:** Ja

**» Wertmindernde Faktoren**

Nr	Bauteil	Schadensbeschreibung	Reparaturempfehlung
1	HU/AU (Haupt-/Abgasuntersuchung)	Abgelaufen	Erneuern
2	Alufelge hinten links	Kratzer	Lackieren
3	Vorbereitungszeit Kleinteil-Lackierung	Lack Vorbereitung	Ausführen

**» Gebrauchsspuren**

Nr	Bauteil	Schadensbeschreibung	Reparaturempfehlung
1	Stoßfänger vorne	Steinschlag	Akzeptabel (Gebrauchsspur)
2	Motorhaube	Steinschlag	Akzeptabel (Gebrauchsspur)
3	Seitenwand hinten links	Delle(n) und Kratzer	Akzeptabel (Gebrauchsspur)
4	Einstiegsschweller vorne links	Delle(n)	Akzeptabel (Gebrauchsspur)
5	Türdichtung vorne links	Beschädigt	Akzeptabel (Gebrauchsspur)
6	Heckklappe	Kratzer	Akzeptabel (Gebrauchsspur)
7	Heckscheibe	Kratzer	Akzeptabel (Gebrauchsspur)
8	Alufelge vorne links	Kratzer	Akzeptabel (Gebrauchsspur)

**» Fehlteile**

Nr	Bauteil	Schadensbeschreibung	Reparaturempfehlung
1	Kompressor	Fehlt	Ersetzen
2	Tirefit	Fehlt	Ersetzen

## » Merkantile Wertminderung

<b>Vorschäden bekannt:</b>	Nein
<b>Vorschäden feststellbar:</b>	Ja
<b>Nachlackierungen vorhanden:</b>	Ja
<b>Nachlackierungen professionell ausgeführt:</b>	Ja
<b>Lackschichtdickenmessung durchgeführt:</b>	Ja - mit Auffälligkeiten/Abweichungen

### ERGEBNISSE DER LACKSCHICHTDICKENMESSUNG

Bauteil	Lack ( $\mu\text{m}$ )
Lackschichtdicke Kotflügel vorne links ( $\mu\text{m}$ )	270,0
Lackschichtdicke Tür vorne links ( $\mu\text{m}$ )	171,0
Lackschichtdicke Tür vorne rechts ( $\mu\text{m}$ )	275,0
Lackschichtdicke Tür hinten rechts ( $\mu\text{m}$ )	174,0
Lackschichtdicke Kotflügel vorne rechts ( $\mu\text{m}$ )	184,0

Pro Bauteil wurden mindestens 3 Messungen durchgeführt.

**» Hinweise zum Zustandsbericht****Angaben zum Auftrag und zum Bewertungsumfang:**

Es wurde der Auftrag erteilt, einen Zustandsbericht über das beschriebene Fahrzeug zu erstellen.

Die Fahrzeugzustandsbewertung erfolgte auftragsgemäß auf Basis der vom Auftraggeber vorgegebenen Standards für Fahrzeugbewertungen. Die Feststellungen im Einzelfall trifft der Sachverständige aufgrund eigener Sachkunde und nach eigenem sachverständigen Ermessen.

**Fahrzeug-Identifizierung:**

WVWZZZ3CZPE042032

FIN abgelesen und stimmt mit Unterlagen überein

**Allgemeinzustand:**

Verschmutzt

**Besichtigungsbedingungen:**

Eingeschränkt

**Hebebühne/Hubmittel benutzt:**

Ja

**Motorenlauf durchgeführt:**

Ja

**Fahrprobe durchgeführt:**

Nein

» **Sonstige Bemerkungen**

Vorliegendes Exemplar wurde auf elektronischem Wege erzeugt. Es ist ohne Originalunterschrift gültig.

» Ansichtsfotos



Fahrzeugansicht - diagonal vorne links



Fahrzeugansicht - diagonal vorne rechts



Fahrzeugansicht - diagonal hinten links



Fahrzeugansicht - diagonal hinten rechts



Innenraum - Cockpit mit Laufleistung



Equipment - Bordwerkzeug



Seitenansicht - Schweller links



Seitenansicht - Schweller rechts



Fahrzeug - Typenschild/Fahrgestellnummer

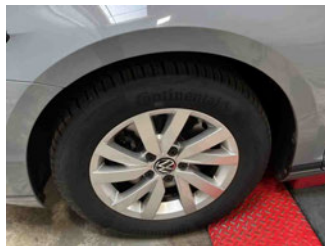

Räder - Rad montiert vorne links



Räder - Rad montiert vorne rechts

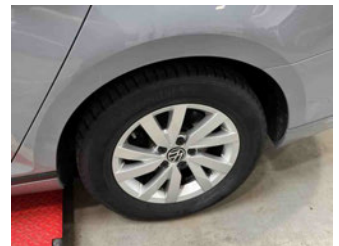

Räder - Rad montiert hinten links

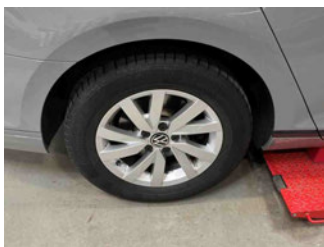

Räder - Rad montiert hinten rechts



Innenraum - Mittelkonsole



Fahrzeug - Motorraum offen



Equipment - Boardmappe/ Securitybag

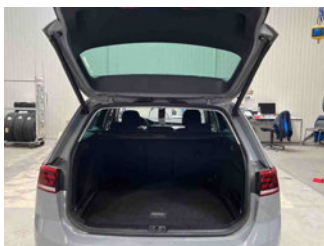

Innenraum - Kofferraum

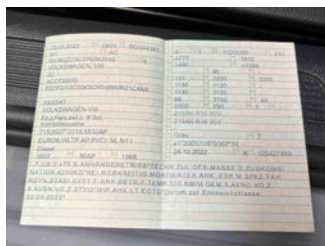

Fahrzeug - abgegebene ZB1



Lackstärke Tür hinten rechts



Lackstärke Tür vorne links



Lackstärke Tür vorne rechts



Lackstärke Kotflügel vorne links



Lackstärke Kotflügel vorne rechts



Fahrzeug - Serviceunterlagen /  
Wartungsnachweis



Innenraum - vorne

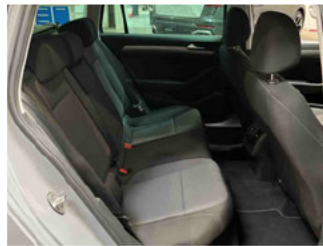

Innenraum - hinten



Unterbodenscan



Innenraum -  
Navigationsgerät/Radio

**» Beschädigungsfotos****WERTMINDERNDE FAKTOREN**

1 - HU/AU (Haupt-/Abgasuntersuchung) - Abgelaufen - Erneuern



2 - Alufelge hinten links - Kratzer - Lackieren

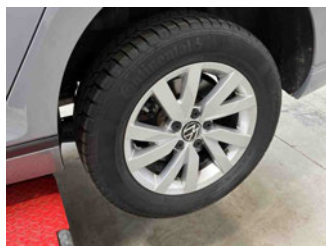

3 - Vorbereitungszeit Kleinteil-Lackierung - Lack Vorbereitung - Ausführen

**GEBRAUCHSSPUREN**

1 - Stoßfänger vorne - Steinschlag - Akzeptabel (Gebrauchsspur)



2 - Motorhaube - Steinschlag - Akzeptabel (Gebrauchsspur)



3 - Seitenwand hinten links - Delle(n) und Kratzer - Akzeptabel (Gebrauchsspur)

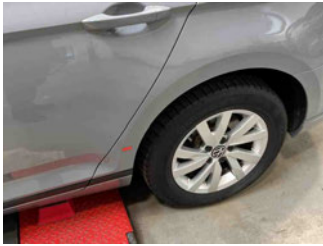

4 - Einstiegsschweller vorne links - Delle(n) - Akzeptabel (Gebrauchsspur)



5 - Türdichtung vorne links - Beschädigt - Akzeptabel (Gebrauchsspur)

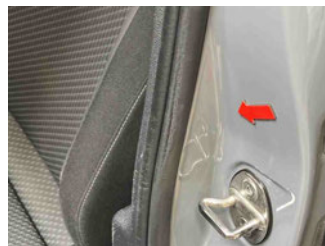

6 - Heckklappe - Kratzer - Akzeptabel (Gebrauchsspur)



7 - Heckscheibe - Kratzer - Akzeptabel (Gebrauchsspur)



8 - Alufelge vorne links - Kratzer - Akzeptabel (Gebrauchsspur)



## FEHLTEILE

1 - Kompressor - Fehlt - Ersetzen

Kommentar

Keine Reifen mit Notlaufeigenschaften auf der Vorderachse montiert



2 - Tirefit - Fehlt - Ersetzen

Kommentar

Keine Reifen mit Notlaufeigenschaften auf der Vorderachse montiert

