



# Zustandsbericht

Protokollnummer: 45898018  
Auftrags-Nr / Referenz: 77010630  
Besichtigungsdatum: 03.06.2026

## Angaben zum Fahrzeug

Hersteller / Modell	Polestar Polestar 2 Dual Motor 78kWh		
Kennzeichen	MG-SC 662E	Fahrgestellnummer	YSMVSEDE6PL131563
Erstzulassung	20.12.2022	Laufleistung (abgelesen)	83.464 km
HSN/TSN	2219 / AAA 00005	Kraftstoffart / Zylinder	Elektro / 0
Fahrzeugart	PKW Limousine	Antriebsart	Allradantrieb
Schadstoffklasse	2017/1151;WLTP;reine Elektr...	Getriebe / Anzahl Gänge	Direktantrieb
Farbe	Weiß Metallic	Besichtigungszustand	ausreichend
Leistung / Hubraum	160 kW / 0 ccm	Nächste HU	12/2025
Wartungsheft / Nachweis	digitaler Nachweis / vollständig	Restlauf bis Service	6.801 km
Letzte Wartung		Polsterart	Stoff
Vorschaden	Keine Feststellbar	Polsterfarbe	Schwarz
Nachlackierung	Feststellbar	zul. Gesamtgewicht	2.600 kg
Dokumente	ZB   vorhanden (Kopie)	Anzahl Halter	unbekannt
Schlüssel soll/ist	2/1	Anzahl Sitze / Türen	5 / 5
Vertragsnummer	77010630	Re-Import	Nein

## Zustandsbericht

### Hauptbereifung

Achse	Reifengröße	Reifentyp	Hersteller	Profiltiefe	Verkehrstauglichkeit
1	245/45 R19 102V	Winterreifen auf Leichtmetall	Michelin	6mm / 6mm	i.O.
2	245/45 R19 102V	Winterreifen auf Leichtmetall	Michelin	6mm / 6mm	i.O.

### Zusatzbereifung

Achse	Reifengröße	Reifentyp	Hersteller	Profiltiefe	Verkehrstauglichkeit
1	245/45 R19 102V	Sommerreifen auf ohne	Michelin	5mm / 5mm	i.O.

Legende: Profiltiefenangabe für Reifen links an erster Stelle, für Reifen rechts an zweiter Stelle der Achse

## Ausstattung

### Serienausstattung

Bezeichnung
2 USB-Anschlüsse hinten
2 USB-Anschlüsse vorne
Acoustic Vehicle Alert System - AVAS
Airbags, Fahrer und Beifahrer - Beifahrerairbag, abschaltbar
Airbags: Kopf-/Schulterairbags
Airbags: SIPS Seitenairbags inkl. Innenseite
Alarmanlage - double locking - Alarm inclination sensor and motion sensor
Arملهne mit Becherhalter und Ablagefach
Automatisches Bremsen nach einer Kollision

**TÜV SÜD Auto Partner GmbH**  
Wiesening 2  
04159 Leipzig

**Besichtigungsort**  
Holman Compound Linz  
Asbacher Str/ Sterner Huette  
53545 Linz am Rhein

**Empfänger**  
Backoffice  
Santander Consumer Leasing GmbH  
Santander-Platz 1  
41061 Mönchengladbach



Bezeichnung
Außenspiegel automatisch anklappbar
Außenspiegel rahmenlos, elektrisch verstellbar - Außenspiegel automatisch abblendend
Berganfahrassistent
Bluetooth
Bremslicht, drittes
CleanZone - Innenraumluftfilter
Connected Safety Connected Safety übermittelt Informationen zwischen dem eigenen Fahrzeug und anderen Fahrzeugen über das Internet. Die Funktion kann den Fahrer darüber informieren ob ein anderes Fahrzeug, das sich auf der aktuellen Fahrstrecke befindet, die Warnblinkanlage eingeschaltet hat oder Straßenglätte erkannt hat. Die Connected Safety-Kommunikation funktioniert nur zwischen Fahrzeugen, die mit der Funktion ausgestattet sind und in denen diese aktiviert ist.
Driver Alert Control
Einparkassistent vorn und hinten
Elektrische Heckklappe mit sanftes Schließen
Erste-Hilfe-Kasten
Fahrerdisplay 12,3" - Progressiv - digital Display
Fensterheber elektrisch
Forward Collision Warning
Frontstaufach 41 Liter
Geschwindigkeitsbegrenzer und Tempomat
Getriebe: Direktantrieb
Großes, vertikales Display mit Touchscreen 11,15"
Heckscheibenheizung
High Performance audio - 8 Lautsprecher/250 W
Infotainment powered by Android -inkl. Google Assistant, Google Maps, Google Play Store -Google service connectivity -Over-the-air (OTA) updates for life
Innenrückspiegel mit Ablendautomatik
Integrierte e-SIM mit ständiges Internet Konnektivität
ISOFIX-Befestigung Beifahrersitz und äußere Rücksitze
Kindersicherung elektrisch
Klimatisierung ECC 2-Zonen
Kollisionsvermeidung und Minderung - mit Bremsen und Lenken Unterstützung - Fahrzeug, Radfahrer u Fußgängererkennung
Kopfstützen vorne und hinten
Ladekabel (6 Meter) - 16A 11kW - Type 2, Mode 3
Ladekabel (7 Meter) für normale Steckdosen - 10A 2,3kW - Schuko-Stecker, Type 2, Mode 2
LED-Scheinwerfer, adaptiv - Thor s Hammer Tagfahrlicht
Lenkrad: Multifunktionslenkrad, höhen- und längsverstellbar
Leuchtweitenregulierung automatisch
Navigationssystem
One pedal drive -regeneratives Bremsen
Parkbremse elektrisch mit Auto-Hold-Funktion
Polestar Connect Dank Polestar Connect kann der Fahrer mit dem Polestar 2 kommunizieren. Mit der Polestar Connect-App lässt sich beispielsweise ohne Betreten des Fahrgastraums die Klimatisierung einschalten. Im Fahrzeug befinden sich Tasten zum Ausführen eines Pannen- oder Notrufs. Der Polestar 2 setzt bei einem Unfall sogar automatisch einen Notruf ab und führt einen Anruf aus, wenn es gestohlen wird.
Polestar Digital Key



Bezeichnung
Polster: geprägter Stoff mit 3D Etched deco
Radiozubehör: Digitalradio DAB +
Regensensor
Reifendruckkontrolle indirekt
Reifenreparaturset
Räder: 19"-Leichtmetallfelgen mit 5 V-Speichen, schwarz, Diamantschnitt mit Reifen 245/45 R19 auf 8Jx19 ET50 vorn, 9Jx19 ET53 hinten
Rückfahrkamera
Rückleuchten, Full-LED - Voll-LED-Rücklicht mit persistent Lichtsignatur - aut.abblendbar
Schleudertrauma-Schutzsystem Bei einer Kollision bewegen sich die Rückenlehne und die Kopfstütze des Vordersitzes als Einheit mit dem Insassen mit, um dessen Hals zu stützen.
Schlüsselloses Öffnen und Starten - Fernbedienung für Zentralverriegelung inkl. Ladeklappe - Kofferraumdeckel elektrisch betätigt mit extra breitem Fußsensor
Servotronic
Sicherheitsgurte - Warnung für nicht angelegte Sicherheitsgurte, Gurtstraffer vorne und auf den äußeren Rücksitzen
Sitze: Rücksitzbank geteilt und umklappbar (40/60)
Sitze: Semi-elektrische Sitze, vorn - Sitzmemory Fahrersitz - Lordosenstütze, vorn - 4-fach el. einstellbar
Sitze: Vordersitze mit Sitzheizung
Spurassistent (LKA) Der Spurassistent lenkt das Fahrzeug zurück in die Spur und/oder warnt den Fahrer mit Lenkradvibrationen.
Stabilitätskontrolle (ESC) und Traktionskontrolle
Steckdose 12V im Kofferraum
Textilfußmatten
Vehicle Deceleration Control - ABS, Elektronische Bremsverteilung und Notbremsassistent
Verkehrszeicheninformationen, RSI Informiert mithilfe einer Kamera oder von Informationen des Sensus Navigationssystems über Geschwindigkeitsbegrenzungen, Überholverbote, Einbahnstraßen und verschiedene Zusatzschilder. Das Verkehrszeichen wird auf dem Tachometer oder im Head-up-Display angezeigt.
Wegfahrsperre
Wählhebel sechseckig, mit beleuchtetem Polestar-Symbol

## Sonderausstattung

Bezeichnung
Lackierung: Metallic

## Wertmindernde Faktoren

Nr.	Bauteilgruppe	Beschreibung
1	Rad/Reifen	Leichtmetallfelge hinten rechts - Kratzer - Wertminderung
2	Sonstiges	Hauptuntersuchung - fällig - durchführen
3	Stoßfänger hinten	Stoßfänger hinten - Kratzer - Smart Repair
4	Rad/Reifen	Leichtmetallfelge vorn rechts - Kratzer - erneuern
5	Rad/Reifen	Reifen vorn (2x Sommerreifen fehlen) - entspricht nicht den Leasingvorgaben - erneuern
6	Seitenwand rechts	Seitenwand - nicht fachgerecht instandgesetzt - instandsetzen und lackieren

## Gebrauchsspuren

Nr.	Bauteilgruppe	Beschreibung
1	Stoßfänger vorn	Spoiler - Kratzer - kein Abzug
2	Tür vorn links	Tür - Kratzer - kein Abzug



Nr.	Bauteilgruppe	Beschreibung
3	Rad/Reifen	Leichtmetallfelge hinten links - Kratzer - kein Abzug
4	Seitenwand links	Seitenwand - Abrieb - kein Abzug
5	Seitenwand links	Seitenwand - Kratzer - kein Abzug

## Fehlteile

Fehlteil
Ausrüstung - Fahrzeugschlüssel
Summe (netto)

## Festgestellte Nachlackierungen

Nr.	Ort	Wertminderung
1	Dachholm rechts, fachgerecht ausgeführt	
2	Tür hinten rechts, fachgerecht ausgeführt	
3	Seitenwand rechts, nicht fachgerecht ausgeführt	

Der Verschleißzustand sowie evtl. Schäden an der Bereifung sind wertmäßig berücksichtigt.

## Hinweise zum Gutachten

### Angaben zum Auftrag und zum Begutachtungsumfang:

Es wurde der Auftrag erteilt, eine Fahrzeugbewertung über das beschriebene Fahrzeug zu erstellen.

### Fahrzeug-Identifizierung:

- Die Fahrzeug-Identifizierungsnummer (FIN) wurde am Fahrzeug abgelesen und die Übereinstimmung im Verlauf der Besichtigung durch den Unterzeichner mit den vorgelegten Unterlagen festgestellt.

### Besichtigungsbedingungen:

- Die Besichtigungsbedingungen waren zur Beurteilung des Fahrzeuges ausreichend.
- Zur Untersuchung des Fahrzeuges standen keine Hubmittel bzw. Grube zur Verfügung. Aus diesem Grund war die Besichtigung der Fahrzeugunterseite nur begrenzt möglich.

### Probefahrt / Probelauf von Motor und Aggregaten:

- Es wurde eine kurze Bewegungs- und Rangierfahrt auf dem Betriebsgelände durchgeführt.
- Ein Probelauf des Motors wurde durchgeführt.

### Vorschäden:

- Am Fahrzeug konnten augenscheinlich keine reparierten Vorschäden festgestellt werden.

### Weitere Hinweise und Feststellungen:

- Die getroffene Feststellung beinhalten weder eine Fahrzeugabnahme im Sinne der StVZO, noch im Sinne des Gewährleistungsrechtes.
- Werden Schäden oder Mängel welche erst im Rahmen von Zerlege-/ Diagnosearbeiten oder durch erweiterte Kenntnisse festgestellt, sowie durch verschwiegene Mängel oder arglistige Täuschung hervorgerufen, wird um sofortige Benachrichtigung des Sachverständigen gebeten.  
Eine Nachbesichtigung des Fahrzeuges zur Feststellung des Umfanges der Reparaturverlängerung und damit verbundenen Kostenausweitung wird in diesem Fall durch den Sachverständigen umgehend durchgeführt. Die für die Schadenerweiterung ursächlichen Altteile sind bis zur Nachbesichtigung durch den Sachverständigen aufzubewahren.

**TÜV SÜD Auto Partner GmbH**  
Wiesenring 2  
04159 Leipzig

**Besichtigungsort**  
Holman Compound Linz  
Asbacher Str/ Sterner Huette  
53545 Linz am Rhein

**Empfänger**  
Backoffice  
Santander Consumer Leasing GmbH  
Santander-Platz 1  
41061 Mönchengladbach



## Übersichtsfotos



**Abbildung 1:** Schräg vorne



**Abbildung 2:** Schräg vorne



**Abbildung 3:** Schräg hinten



**Abbildung 4:** Schräg hinten



**Abbildung 5:** Laderaum



**Abbildung 6:** Motorraum

**TÜV SÜD Auto Partner GmbH**  
 Wiesenring 2  
 04159 Leipzig

**Besichtigungsort**  
 Holman Compound Linz  
 Asbacher Str/ Sterner Huette  
 53545 Linz am Rhein

**Empfänger**  
 Backoffice  
 Santander Consumer Leasing GmbH  
 Santander-Platz 1  
 41061 Mönchengladbach



Abbildung 7: FIN



Abbildung 8: Innenraum vorne



Abbildung 9: Kombiinstrument

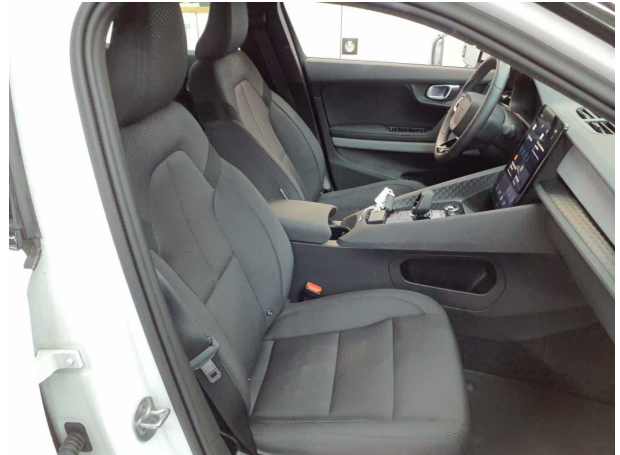

Abbildung 10: Laufleistung



Abbildung 11: Instrumententafel



Abbildung 12: Zulassungsdokument(e)

**TÜV SÜD Auto Partner GmbH**  
Wiesenring 2  
04159 Leipzig

**Besichtigungsort**  
Holman Compound Linz  
Asbacher Str/ Sterner Huette  
53545 Linz am Rhein

**Empfänger**  
Backoffice  
Santander Consumer Leasing GmbH  
Santander-Platz 1  
41061 Mönchengladbach

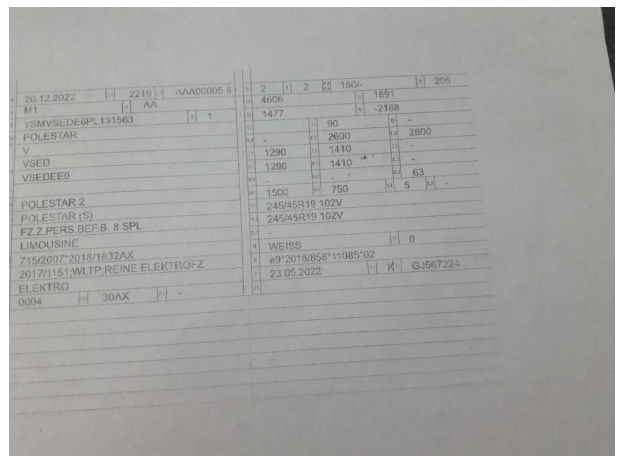

**Abbildung 13:** Innenraum hinten

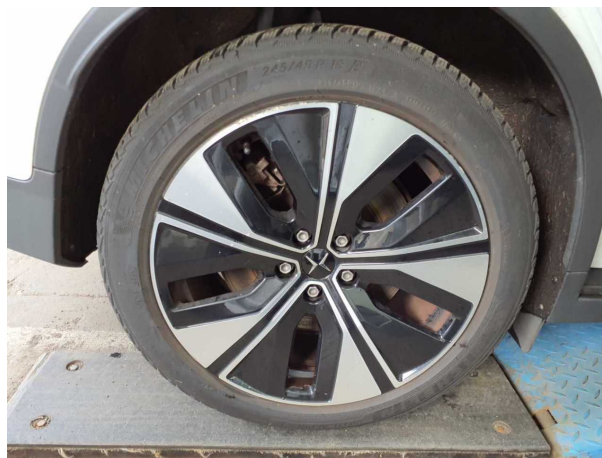

**Abbildung 14:** Montierte Bereifung



**Abbildung 15:** Ladebuchse/Tankstutzen

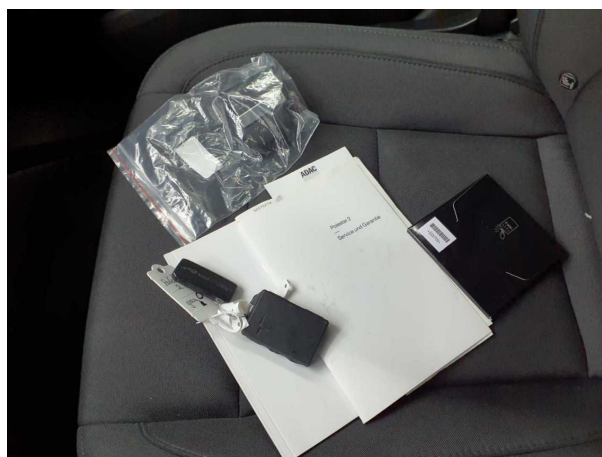

**Abbildung 16:** Sonstiges

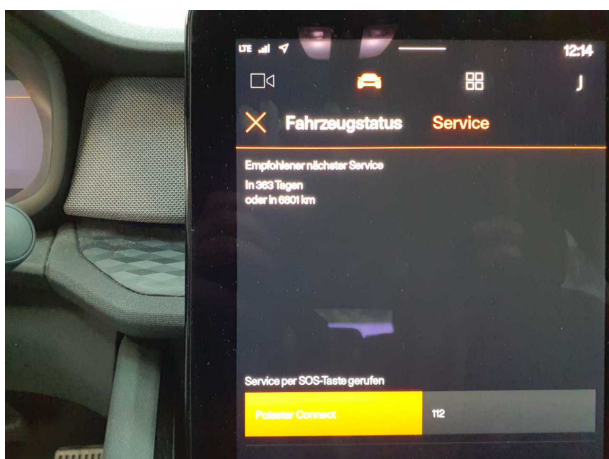

**Abbildung 17:** Sonstiges



**Abbildung 18:** Sonstiges

**TÜV SÜD Auto Partner GmbH**  
Wiesenring 2  
04159 Leipzig

**Besichtigungsort**  
Holman Compound Linz  
Asbacher Str/ Sterner Huette  
53545 Linz am Rhein

**Empfänger**  
Backoffice  
Santander Consumer Leasing GmbH  
Santander-Platz 1  
41061 Mönchengladbach

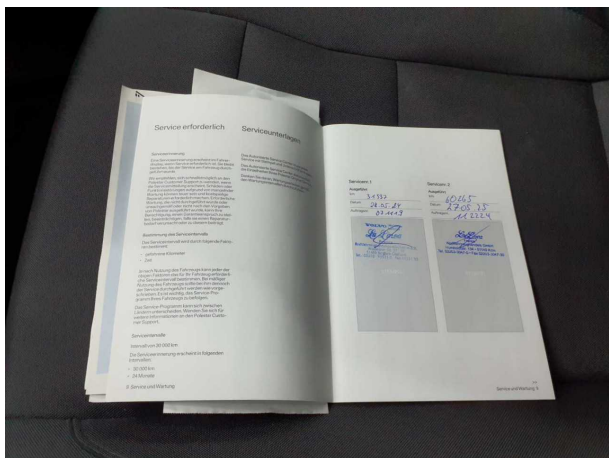

**Abbildung 19:** Sonstiges



**Abbildung 20:** Sonstiges



## Beschädigungsfotos



**Beschädigung #1:** Rad/Reifen: Leichtmetallfelge hinten rechts - Kratzer - Wertminderung



**Beschädigung #1:** Rad/Reifen: Leichtmetallfelge hinten rechts - Kratzer - Wertminderung



**Beschädigung #1:** Rad/Reifen: Leichtmetallfelge hinten rechts - Kratzer - Wertminderung



**Beschädigung #1:** Rad/Reifen: Leichtmetallfelge hinten rechts - Kratzer - Wertminderung

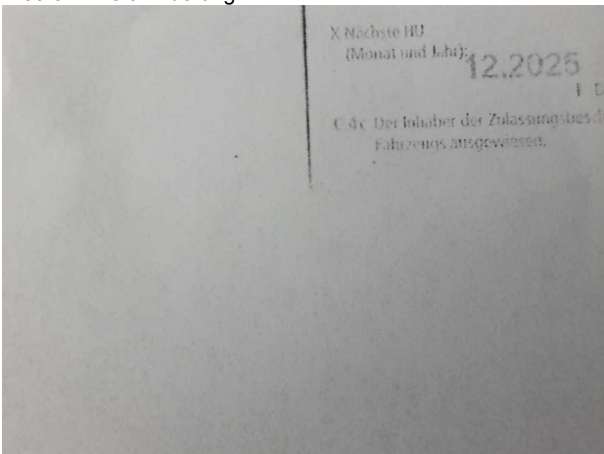

**Beschädigung #2:** Sonstiges: Hauptuntersuchung - fällig - durchführen



**Beschädigung #3:** Stossfänger hinten: Stossfänger hinten - Kratzer - Smart Repair

**TÜV SÜD Auto Partner GmbH**  
Wiesenring 2  
04159 Leipzig

**Besichtigungsort**  
Holman Compound Linz  
Asbacher Str/ Sterner Huette  
53545 Linz am Rhein

**Empfänger**  
Backoffice  
Santander Consumer Leasing GmbH  
Santander-Platz 1  
41061 Mönchengladbach



**Beschädigung #3:** Stossfänger hinten: Stossfänger hinten - Kratzer - Smart Repair



**Beschädigung #3:** Stossfänger hinten: Stossfänger hinten - Kratzer - Smart Repair



**Beschädigung #3:** Stossfänger hinten: Stossfänger hinten - Kratzer - Smart Repair



**Beschädigung #3:** Stossfänger hinten: Stossfänger hinten - Kratzer - Smart Repair



**Beschädigung #3:** Stossfänger hinten: Stossfänger hinten - Kratzer - Smart Repair



**Beschädigung #4:** Rad/Reifen: Leichtmetallfelge vorn rechts - Kratzer - erneuern

TÜV SÜD Auto Partner GmbH  
Wiesening 2  
04159 Leipzig

Besichtigungsort  
Holman Compound Linz  
Asbacher Str/ Sterner Huette  
53545 Linz am Rhein

Empfänger  
Backoffice  
Santander Consumer Leasing GmbH  
Santander-Platz 1  
41061 Mönchengladbach



**Beschädigung #4:** Rad/Reifen: Leichtmetallfelge vorn rechts - Kratz...  
erneuern



**Beschädigung #4:** Rad/Reifen: Leichtmetallfelge vorn rechts -  
Kratzer - erneuern



**Beschädigung #6:** Seitenwand rechts: Seitenwand - nicht fachgerecht  
instandgesetzt - instandsetzen und lackieren



**Beschädigung #6:** Seitenwand rechts: Seitenwand - nicht  
fachgerecht instandgesetzt - instandsetzen und lackieren



**Beschädigung #6:** Seitenwand rechts: Seitenwand - nicht fachgerecht  
instandgesetzt - instandsetzen und lackieren

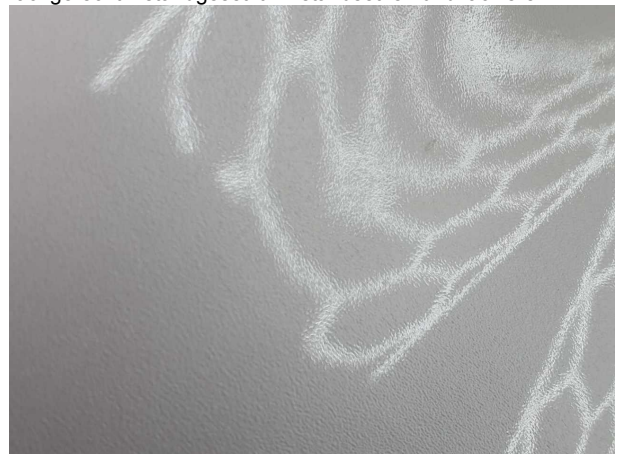

**Beschädigung #6:** Seitenwand rechts: Seitenwand - nicht  
fachgerecht instandgesetzt - instandsetzen und lackieren

**TÜV SÜD Auto Partner GmbH**  
Wiesenring 2  
04159 Leipzig

**Besichtigungsort**  
Holman Compound Linz  
Asbacher Str/ Sterner Huette  
53545 Linz am Rhein

**Empfänger**  
Backoffice  
Santander Consumer Leasing GmbH  
Santander-Platz 1  
41061 Mönchengladbach

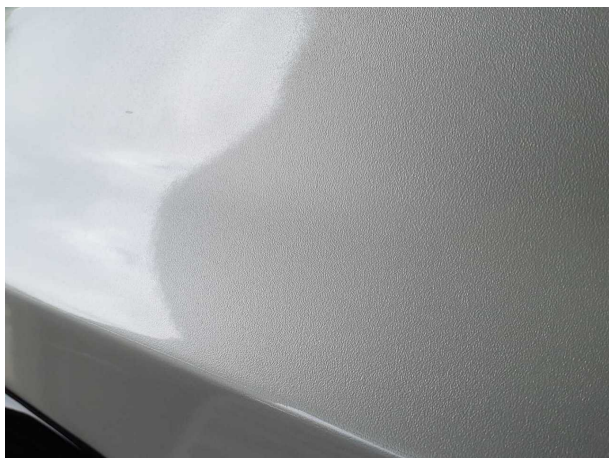

**Beschädigung #6:** Seitenwand rechts: Seitenwand - nicht fachgerecht instandgesetzt - instandsetzen und lackieren

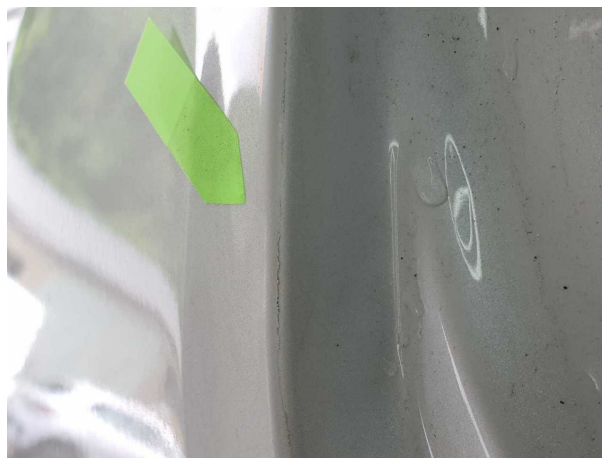

**Beschädigung #6:** Seitenwand rechts: Seitenwand - nicht fachgerecht instandgesetzt - instandsetzen und lackieren

**TÜV SÜD Auto Partner GmbH**  
Wiesenring 2  
04159 Leipzig

**Besichtigungsort**  
Holman Compound Linz  
Asbacher Str/ Sterner Huette  
53545 Linz am Rhein

**Empfänger**  
Backoffice  
Santander Consumer Leasing GmbH  
Santander-Platz 1  
41061 Mönchengladbach



## Nacklackierungsfotos



**Nacklackierung 1: Dachholm rechts**



**Nacklackierung 2: Tür hinten rechts**



**Nacklackierung 3: Seitenwand rechts**