

**Fahrzeugbeschreibung**

**Fahrzeug:** **RENAULT Mégane BLUE dCi 115 Business Edition Grandtour Kombi 5-türig 1461 ccm 115 PS / 85 KW Diesel 6-Gang Manuell**

Amtliches Kennzeichen:	B -GF 2070	Fahrgestell-Nummer:	VF1RFB00967130312
Vertrags-Nummer:	97905075	Erstzulassung:	22.06.2021
Internes KZ:	14800971	Kilometer-Stand:	140544

Unfall/Schaden: Das Fahrzeug hat reparierten Unfallschaden gem. beiliegendem Protokoll.

**Ausstattung:**

**RENAULT Mégane BLUE dCi 115 Business Edition Grandtour Kombi 5-türig 1461 ccm 115 PS / 85 KW Diesel 6-Gang Manuell**

Lackierung: Highland-Grau Metallic	Polsterung: Stoff Titanium Schwarz	Telefontyp:
------------------------------------	------------------------------------	-------------

**Listenpreis ohne Sonderausstattung in EUR (vor Mwst.) 22.941,18**

Sonderausstattung in EUR (vor Mwst.):

Easy-Business-Paket	411,76
Highland-Grau Metallic	0,00
Metallic-Lackierung	546,22
Notrad	168,07
Sicherheitstrennnetz	0,00
Stoff Titanium Schwarz	0,00
Winter-Paket	411,76
Beklebung Megane GT SIX-02540-001-01	0,00
Renault_Prüfung DGVU 70(UVV) am ZBH	0,00
UTC_Gummima. rutschfest_SIX-02540-013-01	45,00
UTC_OTIS_Kennzeichenhal SIX-02540-012-01	0,00
UTC_Schonbezug Fahrer_SIX-02540-010-01	52,00
UTC_Warnblitzer	8,10
Winterkompleträder über A.T.U.	0,00
Beklebung Megane GT SIX-02540-001-01	0,00
Renault_Prüfung DGVU 70(UVV) am ZBH	0,00
UTC_Gummima. rutschfest_SIX-02540-013-01	45,00
UTC_OTIS_Kennzeichenhal SIX-02540-012-01	0,00
UTC_Schonbezug Fahrer_SIX-02540-010-01	52,00
UTC_Warnblitzer	8,10
Winterkompleträder über A.T.U.	0,00

**Listenpreis gesamt in EUR (vor Mwst.) 24.584,09**

**Listenpreis gesamt in EUR (inkl. Mwst.) 29.255,07**

Voraussichtliche Berechnungsbasis\* für die Ermittlung des geldwerten Vorteils gesamt in EUR (inkl. Mwst.) 29.255,07

Bitte beachten Sie, dass diese Angabe rein informativ und unverbindlich ist. Maßgeblich für die Ermittlung des steuerlich relevanten geldwerten Vorteils ist der Listenpreis für Verbraucher am Tag der Erstzulassung, der bei Elektro- und Hybridfahrzeugen gegebenenfalls zu mindern ist.

\*Voraussichtlicher Bruttolistenpreis für Verbraucher abzüglich Winterräder und / oder Telefonvorbereitung

## Technische Daten

(Angaben basieren auf Herstellerangaben\*)

Fahrzeug:	RENAULT Mégane BLUE dCi 115 Business Edition Grandtour Kombi5-türig 1461 ccm 115 PS / 85 KW Diesel 6-Gang Manuell		
Modelljahr:	2022		
kW / PS:	85 / 115	Hubraum:	1461
Getriebe:	Manuell	Anzahl Gänge:	6
Emissionsgruppe:	I2	CO2 (g/km):	120
durchschn. Verbrauch/100 Km:	5,0000	Tankinhalt:	45
Max. Km/h:	191	Beschl. 0-100 Km/h in Sec.:	11,40
Leergewicht (kg):	1448	zul. Gewicht (kg):	1954

\* Angaben ohne Gewähr

24800

## Unfall-/Schadenspiegel

**Vertrags-Nummer:** 97905075  
**Amtliches Kennzeichen:** B -GF 2070  
**Übersicht erstellt am:** 02.07.2026

Für das Fahrzeug gem. o.g. Leasingvertrag, Fahrzeugtyp

### RENAULT Mégane BLUE dCi 115 Business Edition Grandtour Kombi5-türig 1461 ccm 115 PS / 85 KW Diesel 6-Gang Manuell

wurden uns während der Vertragslaufzeit nachfolgende Beschädigungen angezeigt:

<i>Datum</i>	<i>SNR</i>	<i>Verursacher</i>	<i>Beschädigung</i>	<i>Reparatur erfolgt *</i>	<i>Gutachten vorhanden *</i>
25.09.2022	9059831708	Eigenverschulden	Stossstange hinten Fahrerseite Delle > 3 cm (mit Lackschaden) Kotflügel hinten Fahrerseite Delle > 10 cm (mit Lackschaden) Tür hinten Fahrerseite Delle > 3 cm (mit Lackschaden)	Nein	Ja
03.09.2021	9059591941	Panne	Eigenes Fzg. ohne Schaden	Nein	Nein
20.08.2021	9059532081	Panne		Nein	Nein

\* Sofern für eine Schadennummer mehrere Beschädigungen angegeben sind, gilt der Eintrag in dieser Spalte für die gesamte Schadennummer.

Unfall-/Schadenspiegel zur Kenntnis genommen:

\_\_\_\_\_  
Datum und Unterschrift Käufer

## Wartungsreport

Vertrags-Nummer: 97905075  
Amtliches Kennzeichen: B -GF 2070  
Übersicht erstellt am: 02.07.2026

Für das Fahrzeug gem. o.g. Leasingvertrag, Fahrzeugtyp

### RENAULT Mégane BLUE dCi 115 Business Edition Grandtour Kombi5-türig 1461 ccm 115 PS / 85 KW Diesel 6-Gang Manuell

wurden uns während der Vertragslaufzeit nachfolgende Wartungen angezeigt:

<i>Datum</i>	<i>Km-Stand</i>	<i>Art der Wartung</i>
19.07.2022	24962	Wartungszusatzumfänge
19.07.2022	24962	Wartungszusatzumfänge
19.07.2022	24962	Wartungszusatzumfänge
19.07.2022	24962	Wartungszusatzumfänge
19.07.2022	24962	Inspektion und Wartung
13.07.2023	46720	Inspektion und Wartung
03.07.2024	77210	TÜV/AU (MwSt-frei)
03.07.2024	77210	Wartungszusatzumfänge
03.07.2024	77210	Inspektion und Wartung
03.07.2024	77210	Bremsflüssigkeitswechsel
03.07.2024	77210	TÜV/AU (MwSt-pfl.)
25.03.2025	105783	Wartungszusatzumfänge
25.03.2025	105783	Inspektion und Wartung
08.08.2025	128155	Inspektion und Wartung
08.08.2025	128155	Wartungszusatzumfänge
23.03.2026	140242	Getriebeöl
23.03.2026	140242	Wartungszusatzumfänge

Wartungsreport zur Kenntnis genommen:

\_\_\_\_\_  
Datum und Unterschrift Käufer

GKK Gutachten GmbH  
 Theodorstr. 180, 40472 Düsseldorf

Allane SE  
 Parking 33  
 85748 Garching bei München

GKK Gutachten GmbH

Theodorstr. 180  
 40472 Düsseldorf

Tel.: 0211 6878060  
 www.gkk-gutachten.de  
 Email: info@gkk-gutachten.de

## Wertgutachten für Allane SE



### Vorgang

<b>Fahrzeughalter</b>	Allane SE
<b>Ihr Auftrag vom</b>	08.06.2026 durch Allane SE
<b>Besichtigungsort</b>	14641 Etzin, Gewerbegebiet
<b>Besichtigungsdatum</b>	12.06.2026
<b>Referenznummern</b>	0031199059 - 0097905075

### Fahrzeugdaten / Technische Daten

<b>Kennzeichen</b>	<b>B-GF 2070</b>	<b>Fzg.-Ident.-Nummer</b>	<b>VF1RFB00967130312</b>
<b>Fabrikat</b>	Renault	<b>1. Zulassung</b>	22.06.2021
<b>Typ</b>	Mégane BLUE dCi 115 Business Edition Grandtour	<b>Fahrzeugart</b>	PKW
<b>Getriebe / Gänge</b>	Manuell / 6	<b>Farbe</b>	Highland-Grau - 2-Schicht metallic
<b>Laufleistung abgelesen</b>	140.546 km	<b>Sitzplätze</b>	5
<b>Achsen / angetrieben</b>	2 / 1	<b>Aufbau</b>	Kombilimousine, 5 Türer
<b>Anzahl Besitzer</b>	unbekannt	<b>nächste HU</b>	keine Angabe
<b>Motorart</b>	Reihenmotor / Diesel	<b>Hubraum / Nennleistung</b>	1.461 ccm / 85 KW

Fahrzeugdaten wurden durch den Auftraggeber mitgeteilt und am Fahrzeug gegengeprüft und ergänzt.

<b>Montierte Räder:</b>					
Position	Reifenart	Felgenart	Hersteller	Dimension	Profiltiefe
vorn links	Winterreifen	Stahlrad	Uniroyal	205/55 R16 91H M+S	5 mm
vorn rechts	Winterreifen	Stahlrad	Uniroyal	205/55 R16 91H M+S	5 mm
hinten rechts	Winterreifen	Stahlrad	Continental	205/55 R16 91H M+S	5 mm
hinten links	Winterreifen	Stahlrad	Continental	205/55 R16 91H M+S	5 mm
Reservebereifung: Fahrbereifung					

<b>Allgemeines / Zustand</b>	
<span style="color: red;">✗</span>	Serviceheft vorhanden
Kundendienst laut Auftraggeber am 08.08.2025 bei km 128.155.	

Legende :    ✔ Ja            ✗ Nein            ○ Nicht prüfbar

Vorschaden	Der Vorschaden wurde fach- und sachgerecht behoben	Feststellung
Stoßfänger hinten links		
Seitenwand hinten links		
Tür hinten links		

<b>Anmerkungen</b>
<p>Zum Besichtigungszeitpunkt lag keine ZB Teil I vor.            HU / AU fällig - Keine aktuellen Nachweise vorhanden.</p> <p>Eine Unterbodenkontrolle wurde nicht durchgeführt.            2 Hauptschlüssel vorhanden.</p>

## Ausstattung

### Sonderausstattung

- |   |  |   |  |
|---|--|---|--|
| ✓ | Easy-Business-Paket                    | ✓ | Highland-Grau Metallic                 |
| ✓ | Metallic-Lackierung                    | ✓ | Notrad                                 |
| ✓ | Sicherheitstrennnetz                   | ✓ | Stoff Titanium Schwarz                 |
| ✓ | Winter-Paket                           | ✗ | Beklebung Megane GT SIX-02540-001-     |
| ✓ | Renault_Prüfung DGVU 70(UVV) am ZBH    | ✓ | UTC_Gummima. rutschfest_SIX-02540-013- |
| ✓ | UTC_OTIS_Kennzeichenhal SIX-02540-012- | ✓ | UTC_Schonbezug Fahrer_SIX-02540-010-   |
| ✓ | UTC_Warnblitzer                        | ✓ | Winterkomplettträger über A.T.U        |

<b>Zustand / Beschädigungen</b>		
<b>Front</b> (Angaben ohne MwSt.)	Reparaturkosten	ÜDV
Stoßfänger vorne Blende -lackiert-, beschädigt, ersetzen (Bild 14, Bild 15, Bild 16)	179,74 €	179,74 €
Stoßfänger vorne Verkleidung -lackiert-, verkratzt, lackieren (Bild 12, Bild 13)	405,53 €	202,77 €
<b>Seite links</b> (Angaben ohne MwSt.)	Reparaturkosten	ÜDV
Tür vorne links, verkratzt, lackieren (Bild 19, Bild 20)	408,41 €	204,21 €
<b>Seite rechts</b> (Angaben ohne MwSt.)	Reparaturkosten	ÜDV
Seitenwand rechts, verkratzt, lackieren (Bild 23, Bild 24)	506,97 €	253,49 €
<b>Heck</b> (Angaben ohne MwSt.)	Reparaturkosten	ÜDV
Stoßfänger hinten Verkleidung -lackiert-, beschädigt, ersetzen (Bild 21, Bild 22)	956,38 €	956,38 €
<b>Reifen, Felgen, Radkappen</b> (Angaben ohne MwSt.)	Reparaturkosten	ÜDV
Radkappe(n) vorne links, beschädigt, ersetzen (Bild 17, Bild 18)	28,86 €	28,86 €
Satz Sommerräder, fehlt, ersetzen	739,68 €	739,68 €
<b>Sonstiges</b> (Angaben ohne MwSt.)	Reparaturkosten	ÜDV
HU (Hauptunters.) PKW / Transporter, kein gültiger Nachweis vorhanden, durchführen	132,77 €	132,77 €

Bei der Berechnung der einzelnen Beträge wurde für die Lackiervorbereitung ein Gesamtbetrag von 306,18 EUR berücksichtigt und auf die Lackierpositionen verteilt.

<b>Untersuchungsergebnis</b> (bezogen auf den angegebenen Schadenkatalog und den Fahrzeugzustand zum Zeitpunkt der Besichtigung, Angaben ohne MwSt)	
<b>Reparaturkosten</b>	<b>3.358,34 €</b>
<b>Überdurchschnittlicher Verschleiß (ÜDV)</b>	<b>2.697,90 €</b>
<b>Händlereinkaufspreis</b>	<b>5.425,00 €</b>
<b>Händlerverkaufspreis</b>	<b>6.550,00 €</b>

**Besichtigungsbedingungen**

Bei der Besichtigung wurde eine äußere Inaugenscheinnahme am undemontierten Fahrzeug unter Berücksichtigung der vorgefundenen Besichtigungsbedingungen durchgeführt. Es werden keinerlei Eigenschaften von nicht geprüften oder nur eingeschränkt prüfbar Bereichen des Fahrzeugs zugesichert.

**Überdurchschnittlicher Verschleiß**

Die festgesetzten Beträge für den überdurchschnittlichen Verschleiß entsprechen nicht den Reparaturkosten für die aufgeführten Beschädigungen. Die Beträge stellen den Wert dar, um den sich der Fahrzeugwert aufgrund der Beschädigung bei der Veräußerung verringert. Berücksichtigt wurden nur überdurchschnittliche Beschädigungen.

Dieses Dokument enthält im Anhang die Fotodokumentation mit 24 Fotos.

Merfort, Reinhard  

---

 Der Sachverständige, 17.06.2026

## Fotoanlage



Bild 1.



Bild 2.

## Fotoanlage



Bild 3.



Bild 4.

## Fotoanlage



Bild 5.



Bild 6.

## Fotoanlage



Bild 7.



Bild 8.

**Fotoanlage**



Bild 9.



Bild 10.

## Fotoanlage



Bild 11.

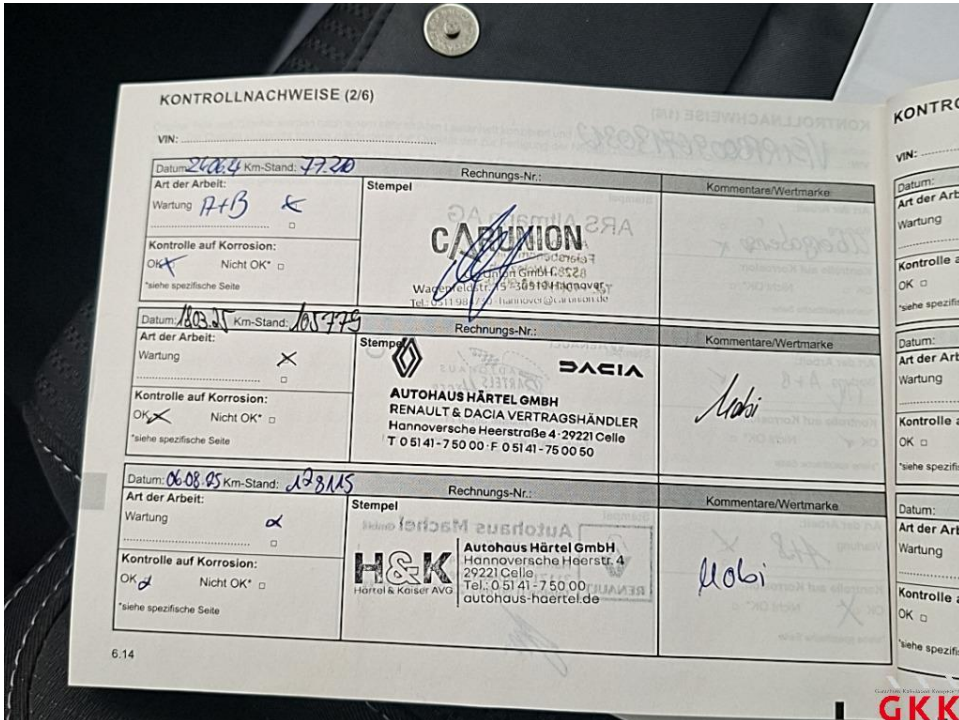

Bild 12. Stoßfänger vorne, Verkleidung -lackiert-, verkratzt, lackieren

## Fotoanlage



Bild 13. Stoßfänger vorne, Verkleidung -lackiert-, verkratzt, lackieren



Bild 14. Stoßfänger vorne, Blende -lackiert-, beschädigt, ersetzen

## Fotoanlage



Bild 15. Stoßfänger vorne, Blende -lackiert-, beschädigt, ersetzen



Bild 16. Stoßfänger vorne, Blende -lackiert-, beschädigt, ersetzen

## Fotoanlage



Bild 17. Radkappe(n), vorne links, beschädigt, ersetzen



Bild 18. Radkappe(n), vorne links, beschädigt, ersetzen

## Fotoanlage



Bild 19. Tür vorne links, verkratzt, lackieren



Bild 20. Tür vorne links, verkratzt, lackieren

## Fotoanlage



Bild 21. Stoßfänger hinten, Verkleidung -lackiert-, beschädigt, ersetzen



Bild 22. Stoßfänger hinten, Verkleidung -lackiert-, beschädigt, ersetzen

## Fotoanlage



Bild 23. Seitenwand rechts, verkratzt, lackieren

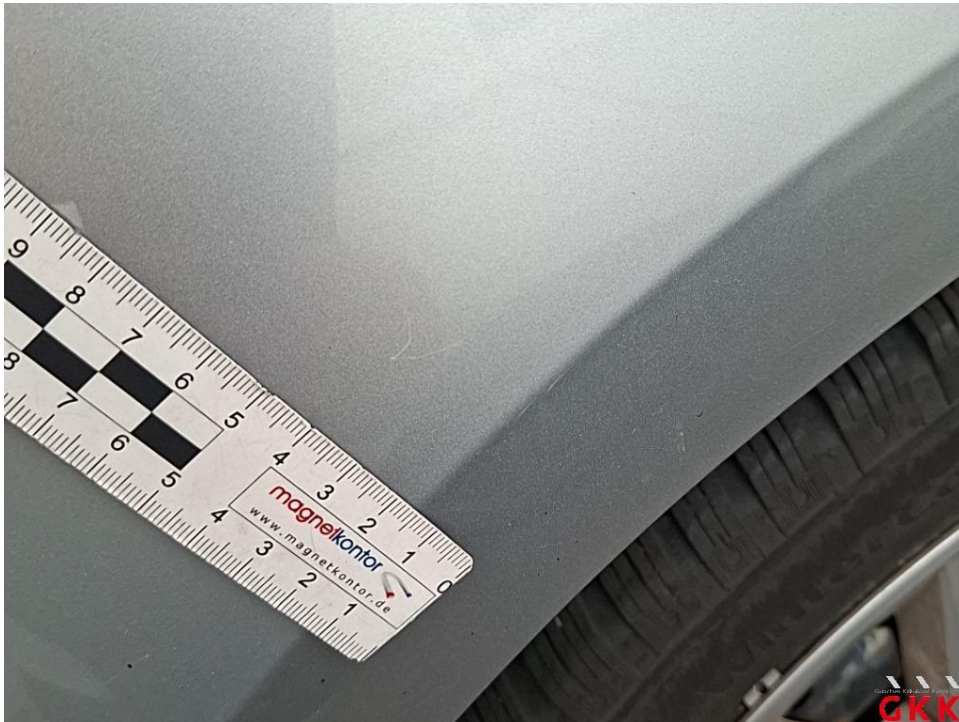

Bild 24. Seitenwand rechts, verkratzt, lackieren