

VSSZZZKLZNR049857

Angaben zum Fahrzeug

Halter		Besichtigungszustand	ausreichend
Kennzeichen		Laufleistung (abgelesen)	34.007 km
Hersteller	Seat	Restlauf bis Service	-2 Tag(e)
Typ/Modell	LEON SP	HU (Bericht lag vor)	06/2027
Fahrgestellnummer	VSSZZZKLZNR049857	Leistung / Hubraum	81 kW / 999 ccm
Erstzulassung	05.05.2022	Polster/Farbe	/
Letzte Wartung		Lackierung	
Kraftstoffart	Benzin	Getriebe	Manuell

Zustandsbericht

Wertmindernde Faktoren

Nr.	Bauteilgruppe	Beschreibung
1	Ausrüstung	Tirefit Füllmittel - abgelaufen - erneuern
2	Heckklappe/-tür	Heckklappe - Delle(n) - sanft instandsetzen
3	Sonstiges	Inspektion/Wartung - fällig - erneuern

Gebrauchsspuren

Nr.	Bauteilgruppe	Beschreibung
1	Verglasung	Frontscheibe (Steinschläge) - kein Abzug
2	Karosserie	Karosserie (Steinschläge) - Kratzer - kein Abzug

Fehlteile

Fehlteil

Festgestellte Nachlackierungen

Nr.	Ort
	Keine feststellbar

Hauptbereifung

Achse	Reifengröße	Hersteller	Reifentyp	Profiltiefe	Verktgl.	Zul.
1	205/55 R16 91V	Nexen	Sommerreifen	5mm - 5mm	i.O.	
2	205/55 R16 91V	Nexen	Sommerreifen	6mm - 6mm	i.O.	

Zusatzbereifung

Achse	Reifengröße	Hersteller	Reifentyp	Profiltiefe	Verktgl.	Zul.
1	205/55 R16 91H	Dunlop	Winterreifen	7mm - 7mm	i.O.	
2	205/55 R16 91H	Dunlop	Winterreifen	8mm - 8mm	i.O.	

TÜV SÜD Auto Service GmbH **Besichtigungsort**
Römeräcker 1 SAP Walldorf
76351 Linkenheim - Hochstetten 69190 Walldorf

Besichtigungsdatum: 12.05.2026
Protokollnummer: 45434088
Anlieferungsdatum: 12.05.2026



Ersatz

Typ	Reifengröße	Hersteller	Reifentyp	Profiltiefe	Ablaufdatum
Tirefit					02/2026

Der Verschleißzustand sowie evtl. Schäden an der Bereifung sind wertmäßig berücksichtigt.

Bemerkungen

Keine Gewähr auf Vollständigkeit und
Richtigkeit der angezeigten Ausstattung.
Techn. Änderungen vorbehalten
Das Fahrzeug weist dem Alter, der Laufleistung und dem
Einsatzzweck entsprechende Gebrauchsspuren auf.
elektr. Komponenten geprüft, i. O.

Lackwerte geprüft, i. O.

TÜV SÜD Auto Service GmbH **Besichtigungsort**
Römeräcker 1 SAP Walldorf
76351 Linkenheim - Hochstetten 69190 Walldorf

Besichtigungsdatum: 12.05.2026
Protokollnummer: 45434088
Anlieferungsdatum: 12.05.2026



Angaben zum Fahrzeug

Hersteller	Seat	Besichtigungszustand	ausreichend
Typ/Modell	LEON SP	Laufleistung (abgelesen)	34.007 km
Fahrgestellnummer	VSSZZZKLZNR049857	Erstzulassung	05.05.2022

Angaben zum Auftrag:

Auftragsgemäß erfolgte die Fahrzeugzustandsbewertung in demontagefreien Zustand.

Fahrzeug-Identifizierung:

Die Fahrzeug-Identifizierungsnummer (FIN) wurde am Fahrzeug abgelesen und die Übereinstimmung im Verlauf der Besichtigung durch den Unterzeichner mit den vorgelegten Unterlagen festgestellt.

Besichtigungsbedingungen:

Die Besichtigungsbedingungen waren zur Beurteilung des Fahrzeuges ausreichend.

Allgemeinzustand:

Das Fahrzeug weist dem Alter und Einsatzzweck entsprechende Gebrauchsspuren auf.



Übersichtsfotos



Abbildung 1: Schräg vorne



Abbildung 2: Schräg vorne



Abbildung 3: Schräg hinten



Abbildung 4: Schräg hinten



Abbildung 5: Innenraum



Abbildung 6: Innenraum



Abbildung 7: Innenraum



Abbildung 8: Innenraum



Abbildung 9: Innenraum



Abbildung 10: Sonstiges



Abbildung 11: Sonstiges



Abbildung 12: Sonstiges

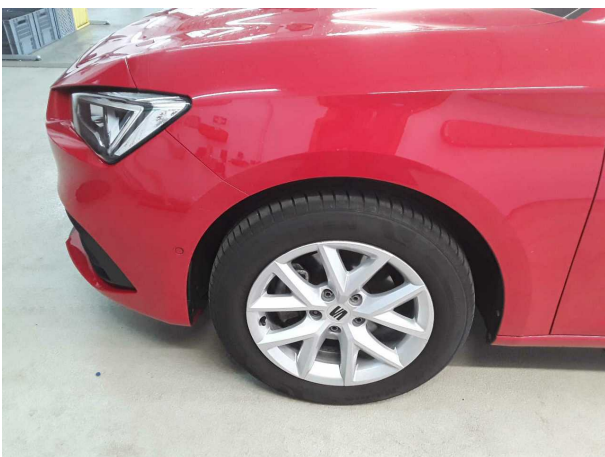

Abbildung 13: Sonstiges

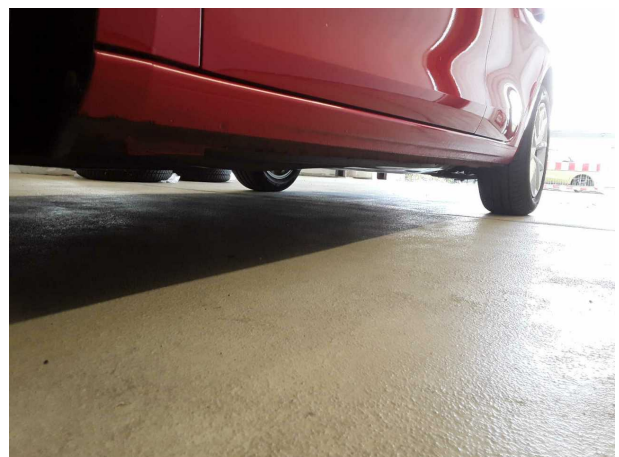

Abbildung 14: Sonstiges



Abbildung 15: Sonstiges



Abbildung 16: Sonstiges



Abbildung 17: Sonstiges



Abbildung 18: Sonstiges



Abbildung 19: Sonstiges



Abbildung 20: Sonstiges



Abbildung 21: Sonstiges

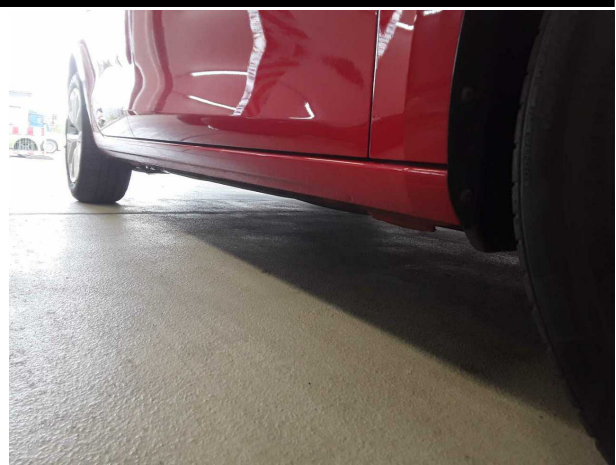

Beschädigungsfotos



Beschädigung #2: Heckklappe/-tür: Heckklappe - Delle(n) - sanft instandsetzen



Beschädigung #2: Heckklappe/-tür: Heckklappe - Delle(n) - sanft instandsetzen



Beschädigung #3: Sonstiges: Inspektion/Wartung - fällig - erneuern



Checkliste

Vorhanden	Name
<input type="checkbox"/>	ABE
<input type="checkbox"/>	Abschleppöse
<input type="checkbox"/>	Anhängekupplung abnehmbar
<input type="checkbox"/>	Antenne
<input type="checkbox"/>	Bordbuchmappe
<input type="checkbox"/>	Bordwerkzeug
<input type="checkbox"/>	Consumer Kabelkit
<input type="checkbox"/>	Fernbedienung Standheizung
<input type="checkbox"/>	Ladekabel
<input type="checkbox"/>	Laderaumabdeckung / Rollo
<input type="checkbox"/>	Leichtmetallfelgensatz komplett
<input type="checkbox"/>	Navigations Datenträger
<input type="checkbox"/>	Schlüssel Anhängerkupplung
<input type="checkbox"/>	Serviceheft
<input type="checkbox"/>	Tirefit Füllmittel
<input type="checkbox"/>	Tirefit komplett
<input type="checkbox"/>	Tirefit Kompressor
<input type="checkbox"/>	Windschott

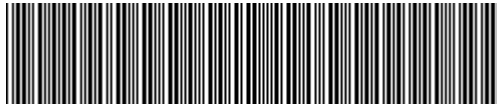

VSSZZZKLZNR049857

Vehicle details

Operator		Inspection condition	sufficient
License number		Mileage (Read)	34,007 km
Manufacturer	Seat	Next maintenance in	-2 Tag(e)
Type / Model	LEON SP	Main inspection (Report on hand)	06/2027
Vehicle Identification number	VSSZZZKLZNR049857	Power / Engine displacement	81 kW / 999 ccm
First registration	5 May 2022	Upholstery/Colour	/
Last maintenance		Paintwork	
Fuel type	Petrol	Gearbox	Manual

Zustandsbericht

Value reducing factors

No.	Component group	Description
1	Equipment	Tirefit filler - Expired - Replace
2	Boot lid / rear door	Boot lid - dent(s) - Smooth repair work
3	Misc.	Inspection / maintenance - Due - Replace

Wear and tear

No.	Component group	Description
1	Vehicle glazing	Windscreen (Steinschläge) - No deduction
2	Body	Body (Steinschläge) - Scratch(es) - No deduction

Missing parts

Missing part

Detected repainting

No.	Location
None detectable	

Main tyres

Axle	Tyre size	Manufacturer	Type of tyre	Tread depth	Roadworthy	Permissibility
1	205/55 R16 91V	Nexen	Summer tyres	5mm - 5mm	o.k.	
2	205/55 R16 91V	Nexen	Summer tyres	6mm - 6mm	o.k.	

Additional tyres

Axle	Tyre size	Manufacturer	Type of tyre	Tread depth	Roadworthy	Permissibility
1	205/55 R16 91H	Dunlop	Winter tyres	7mm - 7mm	o.k.	
2	205/55 R16 91H	Dunlop	Winter tyres	8mm - 8mm	o.k.	

TÜV SÜD Auto Service GmbH
Römeräcker 1
76351 Linkenheim - Hochstetten

Inspection location
SAP Walldorf
69190 Walldorf

Inspection date: 12 May 2026
Protocol number: 45434088
Delivery date: 12 May 2026



Replacement

Type	Tyre size	Manufacturer	Type of tyre	Tread depth	Expiration date
Tirefit					02/2026

The wear and tear condition and possible damages to the tyres are considered in the value.

Comments

Keine Gewähr auf Vollständigkeit und
Richtigkeit der angezeigten Ausstattung.
Techn. Änderungen vorbehalten
Das Fahrzeug weist dem Alter, der Laufleistung und dem
Einsatzzweck entsprechende Gebrauchsspuren auf.
elektr. Komponenten geprüft, i. O.

Lackwerte geprüft, i. O.

TÜV SÜD Auto Service GmbH
Römeräcker 1
76351 Linkenheim - Hochstetten

Inspection location
SAP Walldorf
69190 Walldorf

Inspection date: 12 May 2026
Protocol number: 45434088
Delivery date: 12 May 2026



Vehicle details

Manufacturer	Seat	Inspection condition	sufficient
Type / Model	LEON SP	Mileage (Read)	34,007 km
Vehicle Identification number	VSSZZKLZNR049857	First registration	5 May 2022

Details of the order:

In accordance with the contract, the evaluation of vehicle's condition was performed without the vehicle being disassembled.

Vehicle identification:

The vehicle identification number (VIN) was read from the vehicle and its conformity with the submitted documents was confirmed by the undersigned during the inspection.

Inspection conditions:

The inspection conditions were sufficient for the assessment of the vehicle.

General condition:

The vehicle shows traces of wear and tear corresponding to its age and purpose



Overview pictures



Figure 1: Diagonal front



Figure 2: Diagonal front



Figure 3: Diagonal rear



Figure 4: Diagonal rear



Figure 5: Interior



Figure 6: Interior

TÜV SÜD Auto Service GmbH
Römeräcker 1
76351 Linkenheim - Hochstetten

Inspection location
SAP Walldorf
69190 Walldorf

Inspection date: 12 May 2026
Protocol number: 45434088
Delivery date: 12 May 2026



Figure 7: Interior



Figure 8: Interior



Figure 9: Interior



Figure 10: Misc.



Figure 11: Misc.

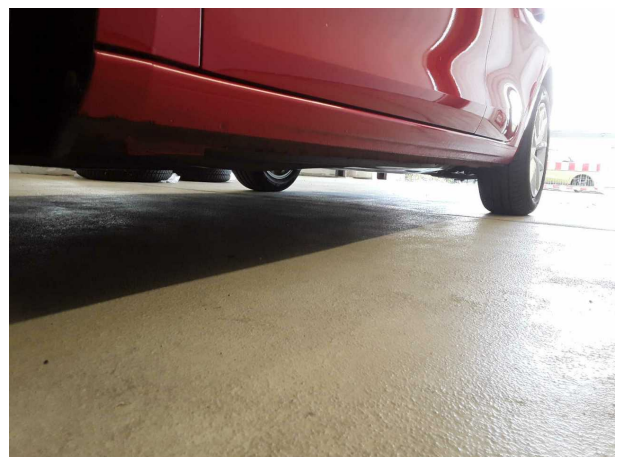

Figure 12: Misc.



Figure 13: Misc.



Figure 14: Misc.



Figure 15: Misc.



Figure 16: Misc.



Figure 17: Misc.



Figure 18: Misc.



Figure 19: Misc.

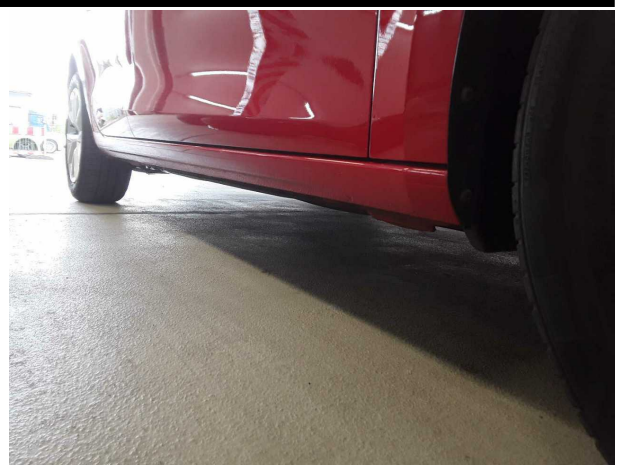

Figure 20: Misc.



Figure 21: Misc.



Pictures of damage



Damage #2: Boot lid / rear door: Boot lid - dent(s) - Smooth repair work



Damage #2: Boot lid / rear door: Boot lid - dent(s) - Smooth repair work



Damage #3: Misc.: Inspection / maintenance - Due - Replace

28.05.2026

Fahrzeugbeschreibung

Fahrzeug: SEAT Leon 1.0 TSI 81kW Reference Sportstourer Kombi 5-türig 999 ccm 110 PS / 81 KW bleifrei 6-Gang Manuell

Amtliches Kennzeichen:	HD -ML 2023	Fahrgestell-Nummer:	VSSZZZKLZNR049857
Vertrags-Nummer:	78671081	Erstzulassung:	05.05.2022
Internes KZ:	15051602	Kilometer-Stand:	0

Unfall/Schaden: Dem Verkäufer wurden keine unfallbedingten Beschädigungen am Fahrzeug angezeigt.

Ausstattung:

SEAT Leon 1.0 TSI 81kW Reference Sportstourer Kombi 5-türig 999 ccm 110 PS / 81KW bleifrei 6-Gang Manuell

Lackierung: _____ Polsterung: _____ Telefontyp: _____

Listenpreis ohne Sonderausstattung in EUR (vor Mwst.) 0,00

Sonderausstattung in EUR (vor Mwst.):

Listenpreis gesamt in EUR (vor Mwst.) 0,00

Technische Daten

(Angaben basieren auf Herstellerangaben*)

Fahrzeug:	SEAT Leon 1.0 TSI 81kW Reference Sportstourer Kombi5-türig 999 ccm 110 PS / 81 KW bleifrei 6-Gang Manuell		
Modelljahr:	2023		
kW / PS:	81 / 110	Hubraum:	999
Getriebe:	Manuell	Anzahl Gänge:	6
Emissionsgruppe:	I2	CO2 (g/km):	108
durchschn. Verbr./100 Km:	4,700	Tankinhalt:	45
Max. Km/h:	199	Beschl. 0-100 Km/h in Sec.:	11,20
Leergewicht (kg):	1327	zul. Gewicht (kg):	1910

* Angaben ohne Gewähr

Unfall-/Schadenspiegel

Vertrags-Nummer: 78671081
Amtliches Kennzeichen: HD -ML 2023
Übersicht erstellt am: 28.05.2026

Für das Fahrzeug gem. o.g. Leasingvertrag, Fahrzeugtyp

SEAT Leon 1.0 TSI 81kW Reference Sportstourer Kombi5-türig 999 ccm 110 PS / 81 KW bleifrei 6-Gang Manuell

wurden uns während der Vertragslaufzeit nachfolgende Beschädigungen angezeigt:

<i>Datum</i>	<i>SNR</i>	<i>Verursacher</i>	<i>Beschädigung</i>	<i>Reparatur erfolgt *</i>	<i>Gutachten vorhanden *</i>
--------------	------------	--------------------	---------------------	--------------------------------	----------------------------------

* Sofern für eine Schadennummer mehrere Beschädigungen angegeben sind, gilt der Eintrag in dieser Spalte für die gesamte Schadennummer.

Unfall-/Schadenspiegel zur Kenntnis genommen:

Datum und Unterschrift Käufer

Wartungsreport

Vertrags-Nummer: 78671081
Amtliches Kennzeichen: HD -ML 2023
Übersicht erstellt am: 28.05.2026

Für das Fahrzeug gem. o.g. Leasingvertrag, Fahrzeugtyp

SEAT Leon 1.0 TSI 81kW Reference Sportstourer Kombi5-türig 999 ccm 110 PS / 81 KW bleifrei 6-Gang Manuell

wurden uns während der Vertragslaufzeit nachfolgende Wartungen angezeigt:

<i>Datum</i>	<i>Km-Stand</i>	<i>Art der Wartung</i>
--------------	-----------------	------------------------

Wartungsreport zur Kenntnis genommen:

Datum und Unterschrift Käufer