



# Zustandsbericht

- Protokoll der Fahrzeugbewertung -

Berichts-Nr: 10411679  
vom: 13.04.2026

## » Übersicht

**Auftrags-Nr:** 1002406526  
**Besichtigt am:** 08.04.2026 16:06  
**Berichts-Nr:** 10411679  
**FIN:** WAUZZZFY8N2045176



Fahrzeugansicht - diagonal  
vorne links



Fahrzeugansicht - diagonal  
hinten rechts



Innenraum - Cockpit mit  
Laufleistung



# Zustandsbericht

- Protokoll der Fahrzeugbewertung -

Berichts-Nr: 10411679  
vom: 13.04.2026

## » Fahrzeugdaten

|                                     |   |
|-------------------------------------|---|
| <b>Fahrzeugkategorie:</b>           | Personenkraftwagen                                |
| <b>Fahrzeugart:</b>                 | SUV   |
| <b>Hersteller:</b>                  | Audi  |
| <b>Modell:</b>                      | Q5  |
| <b>HSN / TSN:</b>                   | 0588 / BXI  |
| <b>Erstzulassungsdatum:</b>         | 18.03.2022  |
| <b>Laufleistung:</b>                | 83.697 km   |
| <b>Nachweis Kilometerstand:</b>     | Abgelesen   |
| <b>Farbe:</b>                       | Mythoschwarz Metallic                             |
| <b>Farbe Dach:</b>                  | Mythoschwarz Metallic                             |
| <b>Antriebsart:</b>                 | Allrad  |
| <b>Motorisierung/Kraftstoff:</b>    | Diesel  |
| <b>Hubraum:</b>                     | 3.000 ccm   |
| <b>Leistung:</b>                    | 210 kW (286 PS)                                   |
| <b>Fahrzeuglänge:</b>               |   |
| <b>Fahrzeughöhe:</b>                |   |
| <b>Fahrzeugbreite:</b>              |   |
| <b>Zulässiges Gesamtgewicht:</b>    |   |
| <b>Radstand:</b>                    |   |
| <b>Anzahl Achsen:</b>               | 2   |
| <b>Zylinder:</b>                    | 6   |
| <b>Schadstoffklasse:</b>            | Euro 6  |
| <b>Anzahl Türen:</b>                | 4   |
| <b>Anzahl Sitze:</b>                | 5   |
| <b>Getriebe:</b>                    | Automatik 8-Gang                                  |
| <b>Polsterart:</b>                  | Leder   |
| <b>Interieurfarbe:</b>              | schwarz-schwarz/schwarz-schwarz/schwarz/titangrau |
| <b>Anzahl vorhandene Schlüssel:</b> | 2   |

## » Dokumente & Wartung

|   |             |
|---|-------------|
| <b>Nächste HU:</b>  | 03.2027     |
| <b>Zulassungsbescheinigung (ZBT1 Original) vorhanden:</b> | Ja          |
| <b>Zulassungsbescheinigung entgegengenommen:</b>          | Ja          |
| <b>Kennzeichen entgegengenommen:</b>                      | Beide       |
| <b>Wartungsheft:</b>                                      | Digital     |
| <b>Wartungsnachweis:</b>                                  | Vollständig |
| <b>Datum der letzten Wartung:</b>                         | 20.01.2026  |
| <b>Km-Stand bei letzter Wartung:</b>                      | 79.406 km   |
| <b>Restlauf bis Service:</b>                              | 14.000 KM   |



# Zustandsbericht

- Protokoll der Fahrzeugbewertung -

Berichts-Nr: 10411679  
vom: 13.04.2026

## » Fahrzeugausstattung

|   |   |
|---|---|
| 3-Zonen-Komfortklimaautomatik   | Businesspaket   |
| 48 Volt Bordnetz  | Dachhimmel in Stoff schwarz   |
| 4-Wege-Lendenwirbelstütze für die Vordersitze   | Dachreling schwarz mit Dachträgererkennung                          |
| 6 Zyl.Dieselmotor 3,0L Aggr. 059.P  | Datenmodul Europa   |
| 6-Zyl.Turbodieselmotor 3,0 L/210 KW V6, TDI Common-Rail<br>Grundmotor ist: T7V/T2P                                | Dekoreinlagen Micrometallic silber                                  |
| Abgaskonzept, EU6 AP  | Dieselmotor   |
| Ablage- und Gepäckraumpaket   | Digitaler Radioempfang  |
| Abwahl Audi phone box   | Doppelton-Signalhorn  |
| Abwicklung Serie  | Einbauteile f.6 Zyl.Motor   |
| AdBlue-Tank mit erhöhtem Füllvolumen  | Einfüllstutzen-Modul 1 ohne Einsatz                                 |
| advanced  | Einstiegsleisten mit Aluminiumeinlegern vorn                        |
| Airbag für Fahrer und Beifahrer mit Beifahrer-Airbag-<br>Deaktivierung  | Elektrische Luftzusatzheizung                                       |
| Akzentflächen schwarz matt  | Elektromechanische Parkbremse                                       |
| Ambiente-Lichtpaket   | Elektromechanische Servolenkung                                     |
| Assistenzpaket Stadt mit Assistenzpaket Parken  | Entfall Modellbezeichnung und Leistungs-/Technologie-<br>Schriftzug |
| Assistenzpaket Tour   | Erhö.h.der Serienkraftstofferbefüllung                              |
| Audi active lane assist   | Fahrzeuge mit besonderen Produktaufwer-<br>tungsmaßnahmen           |
| Audi adaptive cruise control  | Fahrzeugklassen-Differenzierung-FY0/FYF-                            |
| Audi AG   | Federung Standard   |
| Audi connect Navigation & Infotainment  | Fernlichtassistent  |
| Audi connect Notruf & Service mit Audi connect Remote &<br>Control  | Fertigungsablauf Standard   |
| Audi drive select   | Folienbeklebung   |
| Audi pre sense city   | Frontscheibe in Wärmeschutz- und Akustikverglasung                  |
| Audi pre sense rear   | Fußgängerschutzmaßnahmen erweitert                                  |
| Audi Smartphone Interface   | Fußhebelwerk "Standard"   |
| Audi Soundsystem  | Fußmatten vorn und hinten   |
| Audi virtual cockpit plus   | Gepäckraumabdeckung   |
| Aufkleber/Schilder, englisch-deutsch  | Gepäckraumklappe elektrisch öffnend und schließend                  |
| Außenspiegel elektrisch einstell-, beheiz- und anklappbar,<br>beidseitig automatisch abblendend, mit Memoryfunkt. | Geschlossener Aufbau  |
| Außenspiegel links, asphärisch  | Gewichtsbereich 8 nur Einbausteuerung keine<br>Bedarfsprognose      |
| Außenspiegel rechts, asphärisch   | Gewichtsklasse Vorderachse Gewichtsbereich 8                        |
| Außenspiegelgehäuse in Wagenfarbe   | Gurtanlegekontrolle   |
| Basis   | Heckblende (ECE)  |
| Batterie 380A (68Ah)  | Heckspoiler   |
| Bauteilesatz ohne länderspezifische Bauvorschrift   | Innenspiegel automatisch abblendend, rahmenlos                      |
| Becherhalter  | Instrumenteneinsatz, Anzeige in KM/H                                |
| Betriebserlaubnis Nachtrag  | Kältemittel R1234yf   |
| Bluetooth-Schnittstelle   | Kamerabasierte Verkehrszeichenerkennung                             |
| Bordliteratur in Deutsch  | Kategorie 0   |
| Bordwerkzeug (ohne Wagenheber)  | Kein Selbstabholer  |



# Zustandsbericht

- Protokoll der Fahrzeugbewertung -

Berichts-Nr: 10411679  
vom: 13.04.2026

|   |   |
|---|---|
| Kein Sonderfahrzeug, Standard-Ausführung                              | Ohne Kompensator  |
| Keine Aktionsausführung   | Ohne Ladedose   |
| Kindersicherheits-Paket   | Ohne Ladekabel Mode 3 für öffentliches Laden (AC)             |
| Kindersicherung elektrisch betätigt                                   | Ohne Netzkabel für Haushaltsstecker für das e-tron Ladesystem |
| Kindersitzbefestigung ISOFIX für den Beifahrersitz                    | Ohne Netzkabel für Industriestecker für das e-tron Ladesystem |
| Kindersitzbefestigung ISOFIX und Top Tether für die äußeren Fondsitze | Ohne Scheinwerferreinigungsanlage                             |
| Kofferraumbodenmatte  | Ohne Sitzbelüftung/Massagesitze                               |
| Komfortmittelarmlehne vorn  | Ohne Systeme für den Fahrzeugzugang                           |
| Komfortschlüssel, ohne Safelock                                       | Ohne Trittstufe   |
| Kopfstützen vorn  | Ohne Vorbereitung für VTS (Vehicle-Tracing System)            |
| Kraftstoffbehälter mit erhöhtem Füllvolumen                           | Ohne Vorkonditionierung                                       |
| Kraftstoffsystem Diesel   | Ohne Wandhalterung  |
| Ladeboden   | Ohne Zündanlaß-Schloß-Sperrsystem, ohne Lenkungssperre        |
| Ladekantenschutz aus Edelstahl  | Ohne zus. Triebwerks-Unterschutz                              |
| Ländergruppe A  | Ohne zus. Warnleuchten  |
| Landesverkaufsprogramm Deutschland                                    | Ohne Zusatz-/Standheizung                                     |
| Leder/Kunstleder mono.pur 550-Kombination                             | Optikpaket schwarz plus                                       |
| Lederlenkrad 3-Speichen mit Multifunktion plus                        | Parkassistent mit Einparkhilfe plus                           |
| LED-Heckleuchten  | PKW-Ausführung  |
| LED-Scheinwerfer  | Privacy Verglasung (Scheiben abgedunkelt)                     |
| Lenksäule, axial u. vertikal einstellbar                              | quattro   |
| Linkslenker   | quattro mit selbstsperrendem Mittendifferenzial               |
| Mild-Hybrid   | Räder der Serie   |
| Mit Multifunktionskamera  | Räder, 5-Arm, 8,0Jx20, Reifen 255/45 R20                      |
| Mit spez. Schilder/Aufkleber/ Sicherheitszertifikate für Deutschland  | Räder, 5-Segmentspeichen, 8,0Jx20, Winterreifen 255/45 R20    |
| MMI Navigation plus mit MMI touch                                     | Radschrauben Standard   |
| Nicht Heissland   | Rechtsverkehr   |
| Nichtraucherausführung  | Regionscode " ECE " für Radio                                 |
| Normalsitze vorn  | Reifen 255/45 R20 101W  |
| Ohne akustisches Fahrzeug-Warnsystem                                  | Reifen ohne Festlegung der Reifenmarke                        |
| Ohne Beleuerung   | Reifendruck-Kontrollanzeige                                   |
| Ohne besondere Karosseriemaßnahmen                                    | Reifenreparaturset  |
| Ohne Car2X  | Riemenstartergenerator RSG 48V 110-250 A                      |
| Ohne Dacheinsatz (Voll Dach)  | Rücksitzbank plus   |
| Ohne Dekorfolien/Embleme  | Schalt-/Wählhebelknopf  |
| Ohne Elektromotor ( Hybrid )  | Scheiben seitlich und hinten in Wärmeschutzverglasung         |
| Ohne Feuerlöscher   | Scheibenbremsen hinten, 17 Zoll (ECE)                         |
| Ohne Garagentoröffner   | Scheibenbremsen vorn, 17 Zoll (ECE)                           |
| Ohne Gefahrenalarmsystem  | Seitenairbags vorn und hinten und Kopfairbagsystem            |
| Ohne Head-up-Display  | Serienfahrwerk  |
| Ohne integriertes Mautsystem  | Serienqualität  |
| Ohne Kennzeichenträger vorn   | Serviceanzeige 30000 km oder 1 Jahr ( variabel )              |



# Zustandsbericht

- Protokoll der Fahrzeugbewertung -

Berichts-Nr: 10411679  
vom: 13.04.2026

Sitzheizung vorn  
Sonnenblende auf Fahrer- und Beifahrerseite  
Sonnenschutzrollo manuell für die Türscheiben hinten  
spezielles Typschild EU  
Spurwechselwarnung  
Standard  
Standard-Klimazonen  
Start-Stop-System  
Steuerungsnummer  
Steuerungsnummer direkt  
Stoßfänger verstärkt  
Tagfahrlicht  
tiptronic  
Tiptronic  
Trägerfrequenz 433,92 bis 434,42 MHz  
Transportschutz (Ausf.2)  
Trennnetz  
Typprüfland Deutschland  
Umgebungskameras  
Variante Grundausstattung  
Verbandmaterial mit Warndreieck und Warnwesten  
Vorbereitung für Anhängervorrichtung  
Vorbereitung für Functions on Demand  
Vordersitze elektrisch einstellbar mit Memory-Funktion für den Fahrersitz  
Vordersitze elektrisch einstellbar mit Memory-Funktion für den Fahrersitz und die Außenspiegel  
Wegfahrsperre elektronisch



# Zustandsbericht

- Protokoll der Fahrzeugbewertung -

Berichts-Nr: 10411679  
vom: 13.04.2026

## » Bereifung

### MONTIERTE BEREIFUNG

| Hersteller | Ort    | Position | Typ    | Felge     | Dimension         | Profiltiefe |
|------------|--------|----------|--------|-----------|-------------------|-------------|
| Michelin   | Vorne  | Links    | Winter | Aluminium | 255/45 R 20 101 V | 5,0 mm      |
| Michelin   | Vorne  | Rechts   | Winter | Aluminium | 255/45 R 20 101 V | 5,0 mm      |
| Michelin   | Hinten | Links    | Winter | Aluminium | 255/45 R 20 101 V | 5,0 mm      |
| Michelin   | Hinten | Rechts   | Winter | Aluminium | 255/45 R 20 101 V | 5,0 mm      |

Reifen zulässig: Ja

Reifen verkehrssicher: Ja

### ZUSÄTZLICHE BEREIFUNG

| Hersteller | Ort | Position | Typ    | Felge     | Dimension         | Profiltiefe |
|------------|-----|----------|--------|-----------|-------------------|-------------|
| Pirelli    |     |          | Sommer | Aluminium | 255/45 R 20 101 W | 3,0 mm      |
| Pirelli    |     |          | Sommer | Aluminium | 255/45 R 20 101 W | 3,0 mm      |
| Pirelli    |     |          | Sommer | Aluminium | 255/45 R 20 101 W | 5,0 mm      |
| Pirelli    |     |          | Sommer | Aluminium | 255/45 R 20 101 W | 5,0 mm      |

Reifen zulässig: Ja

Reifen verkehrssicher: Ja

### ERSATZ-/NOTRAD & ZUBEHÖR

Bordwerkzeug vorhanden: Ja

Tirefit vorhanden: Ja

Tirefit Ablaufdatum: 10.2026

Kompressor vorhanden: Ja



# Zustandsbericht

Berichts-Nr: 10411679  
vom: 13.04.2026

- Protokoll der Fahrzeugbewertung -

## » Wertmindernde Faktoren

| Nr | Bauteil                         | Schadensbeschreibung | Reparaturempfehlung    |
|----|---------------------------------|----------------------|------------------------|
| 1  | Zusätzliche Felge(n)            | Kratzer              | Optische Wertminderung |
| 2  | Kotflügelzierleiste vorne links | Kratzer              | Smart Repair           |
| 3  | Alufelge vorne links            | Kratzer              | Optische Wertminderung |

## » Gebrauchsspuren

| Nr | Bauteil                             | Schadensbeschreibung | Reparaturempfehlung        |
|----|-------------------------------------|----------------------|----------------------------|
| 1  | Motorhaube                          | Steinschlag          | Akzeptabel (Gebrauchsspur) |
| 2  | Hintere Dachsäulenverkleidung links | Kratzer              | Akzeptabel (Gebrauchsspur) |
| 3  | Stoßfänger hinten                   | Abrieb               | Akzeptabel (Gebrauchsspur) |



# Zustandsbericht

- Protokoll der Fahrzeugbewertung -

Berichts-Nr: 10411679  
vom: 13.04.2026

## » Merkantile Wertminderung

|   |  |
|---|--|
| <b>Vorschäden bekannt:</b>                    | Nein                                   |
| <b>Vorschäden feststellbar:</b>               | Nein                                   |
| <b>Nachlackierungen vorhanden:</b>            | Nein                                   |
| <b>Lackschichtdickenmessung durchgeführt:</b> | Ja - ohne Auffälligkeiten/Abweichungen |

### ERGEBNISSE DER LACKSCHICHTDICKENMESSUNG

Die Messwerte lagen im üblichen Bereich.

Pro Bauteil wurden mindestens 3 Messungen durchgeführt.



# Zustandsbericht

Berichts-Nr: 10411679  
vom: 13.04.2026

- Protokoll der Fahrzeugbewertung -

## » Hinweise zum Zustandsbericht

**Angaben zum Auftrag und zum Bewertungsumfang:**

Es wurde der Auftrag erteilt, einen Zustandsbericht über das beschriebene Fahrzeug zu erstellen.

Die Fahrzeugzustandsbewertung erfolgte auftragsgemäß auf Basis der vom Auftraggeber vorgegebenen Standards für Fahrzeugbewertungen. Die Feststellungen im Einzelfall trifft der Sachverständige aufgrund eigener Sachkunde und nach eigenem sachverständigen Ermessen.

**Fahrzeug-Identifizierung:**

WAUZZZFY8N2045176

FIN abgelesen und stimmt mit Unterlagen überein

**Allgemeinzustand:**

Gepflegter Allgemeinzustand

**Besichtigungsbedingungen:**

Ausreichend

**Hebebühne/Hubmittel benutzt:**

Ja

**Motorenlauf durchgeführt:**

Ja

**Fahrprobe durchgeführt:**

Nein



# Zustandsbericht

- Protokoll der Fahrzeugbewertung -

Berichts-Nr: 10411679  
vom: 13.04.2026

## » Sonstige Bemerkungen

Vorliegendes Exemplar wurde auf elektronischem Wege erzeugt. Es ist ohne Originalunterschrift gültig.



# Zustandsbericht

- Protokoll der Fahrzeugbewertung -

Berichts-Nr: 10411679  
vom: 13.04.2026

## » Ansichtsfotos



Fahrzeugansicht - diagonal vorne links



Fahrzeugansicht - diagonal vorne rechts



Fahrzeugansicht - diagonal hinten links



Fahrzeugansicht - diagonal hinten rechts



Innenraum - Cockpit mit Laufleistung



Equipment - Bordwerkzeug



Seitenansicht - Schweller links

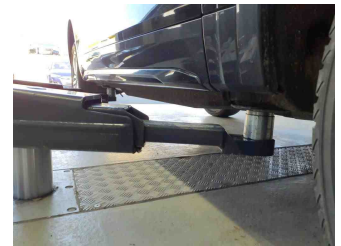

Seitenansicht - Schweller rechts

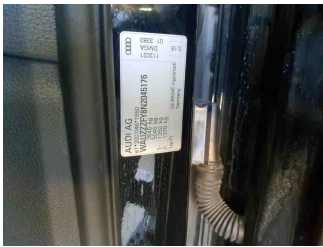

Fahrzeug - Typenschild/Fahrgestellnummer

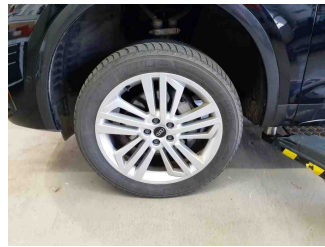

Räder - Rad montiert vorne links

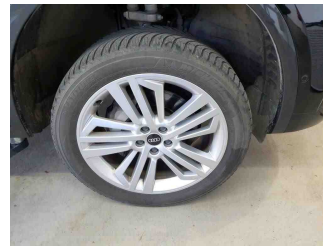

Räder - Rad montiert vorne rechts



Räder - Rad montiert hinten links



Räder - Rad montiert hinten rechts



Räder - Rad beiliegend #1

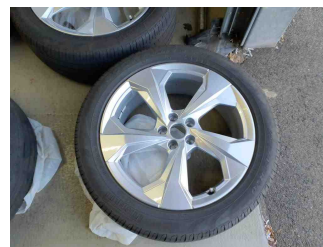

Räder - Rad beiliegend #2

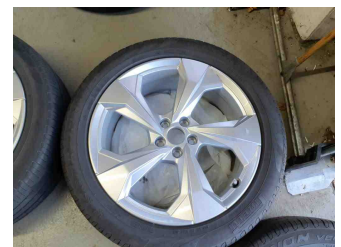

Räder - Rad beiliegend #3



# Zustandsbericht

- Protokoll der Fahrzeugbewertung -

Berichts-Nr: 10411679  
vom: 13.04.2026



Räder - Rad beiliegend #4



Innenraum - Mittelkonsole

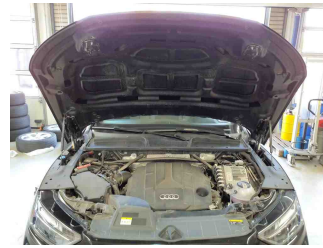

Fahrzeug - Motorraum offen



Equipment - Boardmappe/  
Securitybag

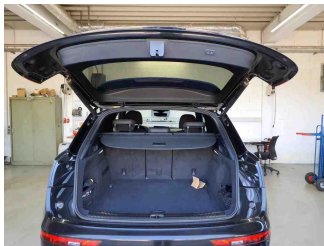

Innenraum - Kofferraum

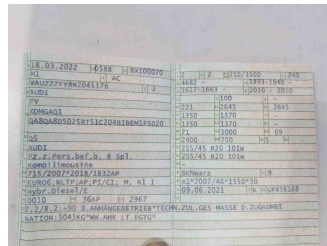

Fahrzeug - abgegebene ZB1



Zubehör - Sonderausstattung



Räder - eingelegt im Fahrzeug

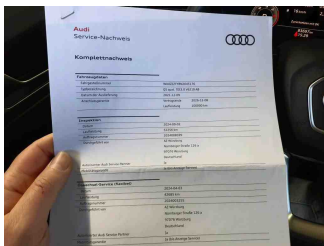

Fahrzeug - Serviceunterlagen /  
Wartungsnachweis



Innenraum - vorne

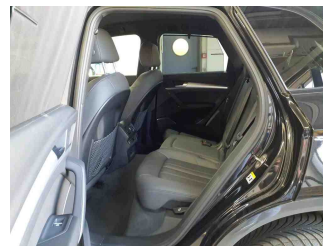

Innenraum - hinten



Räder - Haltbarkeitsdatum  
Tirefit

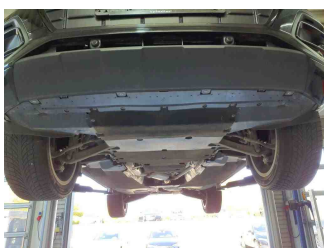

Unterbodenscan

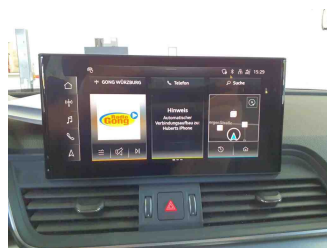

Innenraum -  
Navigationsgerät/Radio

## » Beschädigungsfotos

### WERTMINDERNDE FAKTOREN

1 - Zusätzliche Felge(n) - Kratzer - Optische Wertminderung



2 - Kotflügelzierleiste vorne links - Kratzer - Smart Repair

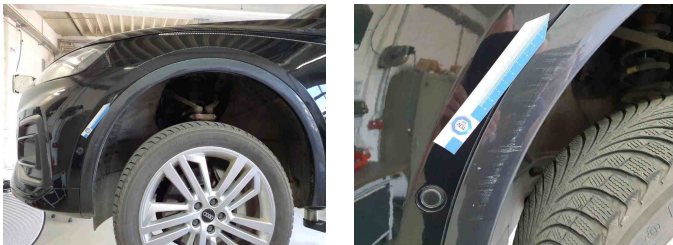

3 - Alufelge vorne links - Kratzer - Optische Wertminderung



### GEBRAUCHSPUREN

1 - Motorhaube - Steinschlag - Akzeptabel (Gebrauchsspur)





# Zustandsbericht

- Protokoll der Fahrzeugbewertung -

Berichts-Nr: 10411679  
vom: 13.04.2026

## 2 - Hintere Dachsäulenverkleidung links - Kratzer - Akzeptabel (Gebrauchsspur)



## 3 - Stoßfänger hinten - Abrieb - Akzeptabel (Gebrauchsspur)

