



Zustandsbericht

Protokollnummer: 46178898
Auftrags-Nr / Referenz: 52093054_1
Besichtigungsdatum: 12.05.2026

Angaben zum Fahrzeug

Hersteller / Modell	Tesla Model Y Long Range Dual Motor AWD		
Kennzeichen		Fahrgestellnummer	XP7YGCEK2PB134416
Erstzulassung	12.05.2023	Laufleistung (abgelesen)	35.662 km
HSN/TSN	1480 / ABI 00003	Kraftstoffart / Zylinder	Elektro / 0
Fahrzeugart	Geländewagen	Antriebsart	Allradantrieb
Schadstoffklasse	2017/1151;WLTP;reine Elektr...	Getriebe / Anzahl Gänge	Direktantrieb
Farbe	Quicksilver	Besichtigungszustand	bedingt: Licht/Nässe/Schmutz
Leistung / Hubraum	190 kW / 0 ccm	Nächste HU	05/2026
Wartungsheft / Nachweis	digitaler Nachweis / unvollstä...	Restlauf bis Service	
Letzte Wartung		Polsterart	Leder
Vorschaden	Feststellbar	Polsterfarbe	Anthrazit
Nachlackierung	Feststellbar	zul. Gesamtgewicht	2.518 kg
Dokumente	ZB vorhanden	Anzahl Halter	unbekannt
Schlüssel soll/ist	2/1	Anzahl Sitze / Türen	5 / 5
Vertragsnummer	52093054_1	Re-Import	Nein

Zustandsbericht

Hauptbereifung

Achse	Reifengröße	Reifentyp	Hersteller	Profiltiefe	Verkehrstauglichkeit
1	255/40 R20 101Y	Sommerreifen auf Leichtmetall	Pirelli	6mm / 6mm	i.O.
2	255/40 R20 101Y	Sommerreifen auf Leichtmetall	Pirelli	6mm / 6mm	i.O.

Legende: Profiltiefenangabe für Reifen links an erster Stelle, für Reifen rechts an zweiter Stelle der Achse

Ausstattung

Serienausstattung

Bezeichnung
Airbags Sechs Airbags: Fahrer-und Beifahrerseite, Seitenairbags und Vorhangairbags
Alarmanlage: Wächter-Modus
Antiblockiersystem (ABS)
Außenspiegel elektrisch einklappbar - beheizte Seitenspiegel mit Ablendautomatik
Bremsleuchte, drittes
Dual Motor Allradantrieb
Elektronische Stabilitäts- und Traktionskontrolle
Fensterheber elektrisch mit Tastendruck-Automatik
Frontkofferraum für Gepäck
Getriebe: Einganggetriebe mit starrem Gang
Glasdach: Getöntes Glasdach - mit UV- und Infrarot-Schutzschicht
Heckklappe automatisch
Heckscheibe beheizt



Bezeichnung
Individuelle Fahrerprofile
Innenraum-Bodenmatten
Klimaautomatik
Kopfstützen hinten (3)
Kopfstützen vorne (2)
LED-Nebelscheinwerfer
Mittelkonsole mit Staufächern, 4 USB-Anschlüssen und Dockingstation für 2 Mobiltelefone
Musik & Medien über Bluetooth mit DAB Radio
Over-the-Air Software-Updates - Im Laufe der Zeit wird Ihr Model Y sogar noch besser durch häufige drahtlose Software-Updates, um Ihnen neue Sicherheits-, Komfort- und Entertainment -Funktionen und noch mehr Leistung, Reichweite und Komfort zu bieten.
Premium Innenraum in Schwarz mit Synthetic Sitzbezug in schwarz (Lederoptik)
Premium-Soundsystem (14 Lautsprecher) - 1 Subwoofer, 2 Verstärker und Klangfeldprozessor
Rundumsichtkamera
Räder: Reifendruckkontrollsystem
Schlüsselloser Zugang
Servolenkung Elektronische Parameter-Servolenkung mit Zahnstangen-Lenkgetriebe und variabler Übersetzung
Sicherheitsgurte - auf allen Sitzplätzen - vorne höhenverstellbar
Sitze: 2. Sitzreihe mit verstellbaren Sitzlehnen
Sitze: Beheizte Vorder- und Rücksitze
Sitze: Separat umklappbare Rücksitze (3)
Sitze: Vordersitze mit elektrischen Verstellfunktionen
USB-Anschlüsse, vorne - USB-A Anschluss im Handschuhfach mit abnehmbaren 128 GB Speichermedium
Wegfahrsperr
Zentralverriegelung

Sonderausstattung

Bezeichnung
Anhängerkupplung Anhängerkupplung aus hochfestem Stahl mit abnehmbarem Kugelkopf Anhängelast bis zu 1.600 kg
Autopilot: Volles Potenzial für autonomes Fahren - Ermöglicht automatisches Lenken, Beschleunigen und Bremsen unter Berücksichtigung von Fahrzeugen und Fußgängern auf seiner Spur. - Notbremsautomatik - Auffahrwarnung - Totwinkel -Überwachung - Mit Autopilot navigieren - Spurwechselassistent - Autoparken - Herbeirufen - Smart Herbeirufen - Ampel- und Stoppschilderkennung
Lackierung: Quicksilver
Räder: 20-Zoll Felgen Induction

Wertmindernde Faktoren

Nr.	Bauteilgruppe	Beschreibung
1	Sonstiges	Inspektion/Wartung - fällig - durchführen
2	Stoßfänger hinten	Stoßfänger hinten - Kratzer - lackieren
3	Seitenwand rechts	Einstieg - beschädigt - instandsetzen und lackieren
4	Seitenwand rechts	Seitenwand - Delle / Lackschaden - instandsetzen und lackieren
5	Tür hinten rechts	Tür (Lackeinschlüsse) - nicht fachgerecht instandgesetzt - instandsetzen und lackieren
6	Kotflügel links	Kotflügel links - Delle / Lackschaden - instandsetzen und lackieren
7	Heckklappe/-tür	Heckklappe - Delle / Lackschaden - instandsetzen und lackieren
8	Tür vorn rechts	Tür (Orangenhaut) - nicht fachgerecht instandgesetzt - instandsetzen und lackieren



Gebrauchsspuren

Nr.	Bauteilgruppe	Beschreibung
		Das Fahrzeug weist dem Alter und Einsatzzweck entsprechende Gebrauchsspuren auf.

Fehlteile

Fehlteil
Ausrüstung - Fahrzeugschlüssel m. Fernb.
Ausrüstung - Tirefit komplett
Summe (netto)

Vorschäden

Nr.	Vorschaden	Wertminderung
1	Seite rechts, nicht fachgerecht repariert, Reparaturrechnung nicht vorhanden	

Festgestellte Nachlackierungen

Nr.	Ort	Wertminderung
1	Seitenwand rechts, fachgerecht ausgeführt	
2	Tür hinten rechts, Tür vorne rechts, nicht fachgerecht ausgeführt, Reparaturrechnung nicht vorhanden	

Der Verschleißzustand sowie evtl. Schäden an der Bereifung sind wertmäßig berücksichtigt.

Hinweise zum Gutachten

Angaben zum Auftrag und zum Begutachtungsumfang:

Es wurde der Auftrag erteilt, eine Fahrzeugbewertung über das beschriebene Fahrzeug zu erstellen.

Fahrzeug-Identifizierung:

- Die Fahrzeug-Identifizierungsnummer (FIN) wurde am Fahrzeug abgelesen und die Übereinstimmung im Verlauf der Besichtigung durch den Unterzeichner mit den vorgelegten Unterlagen festgestellt.

Besichtigungsbedingungen:

- Eine ordnungsgemäße Sichtprüfung der Lackierung und der Karosserie war wegen unzureichender Lichtverhältnisse/ Nässe oder Verschmutzung nur eingeschränkt möglich.
- Zur Untersuchung des Fahrzeuges standen Hubmittel bzw. eine Grube zur Verfügung.

Probefahrt / Probelauf von Motor und Aggregaten:

- Es wurde eine kurze Bewegungs- und Rangierfahrt auf dem Betriebsgelände durchgeführt.
- Ein Probelauf des Motors wurde durchgeführt.

Verkehrssicherheit:

- Augenscheinlich konnte zum Zeitpunkt der Besichtigung keine Beeinträchtigungen zur Betriebs- bzw. Verkehrssicherheit festgestellt werden.

Vorschäden:

- Am Fahrzeug wurde ein nicht sach- und fachgerecht reparierter Vorschaden festgestellt.
- Eine ggf. angefallene merkantile Wertminderung wurde dem Sachverständigen nicht bekannt gegeben und findet daher in diesem Produkt keine Berücksichtigung.



Weitere Hinweise und Feststellungen:

- Die getroffene Feststellung beinhalten weder eine Fahrzeugabnahme im Sinne der StVZO, noch im Sinne des Gewährleistungsrechtes.
- Werden Schäden oder Mängel welche erst im Rahmen von Zerlege-/ Diagnosearbeiten oder durch erweiterte Kenntnisse festgestellt, sowie durch verschwiegene Mängel oder arglistige Täuschung hervorgerufen, wird um sofortige Benachrichtigung des Sachverständigen gebeten.

Eine Nachbesichtigung des Fahrzeuges zur Feststellung des Umfanges der Reparaturweiterung und damit verbundenen Kostenausweitung wird in diesem Fall durch den Sachverständigen umgehend durchgeführt. Die für die Schadenerweiterung ursächlichen Altteile sind bis zur Nachbesichtigung durch den Sachverständigen aufzubewahren.

Übersichtsfotos



Abbildung 1: Schräg vorne



Abbildung 2: Schräg vorne



Abbildung 3: Schräg hinten



Abbildung 4: Schräg hinten



Abbildung 5: Laderaum



Abbildung 6: Motorraum



Abbildung 7: FIN



Abbildung 8: Innenraum vorne



Abbildung 9: Kombiinstrument



Abbildung 10: Laufleistung

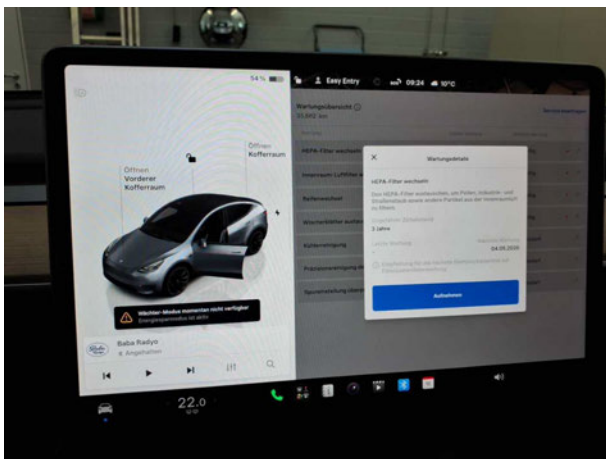

Abbildung 11: Instrumententafel

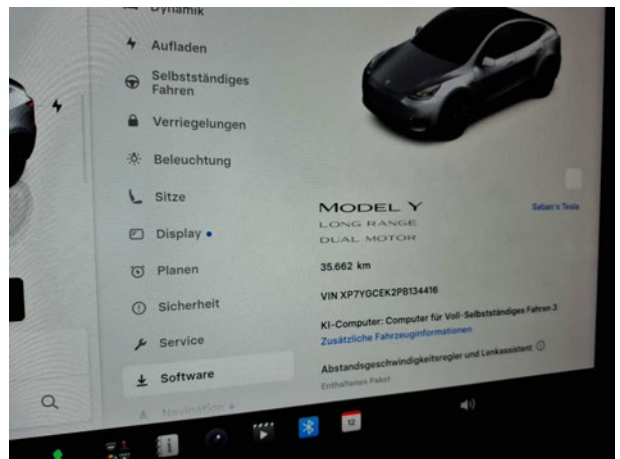

Abbildung 12: Zulassungsdokument(e)



Abbildung 13: Innenraum hinten

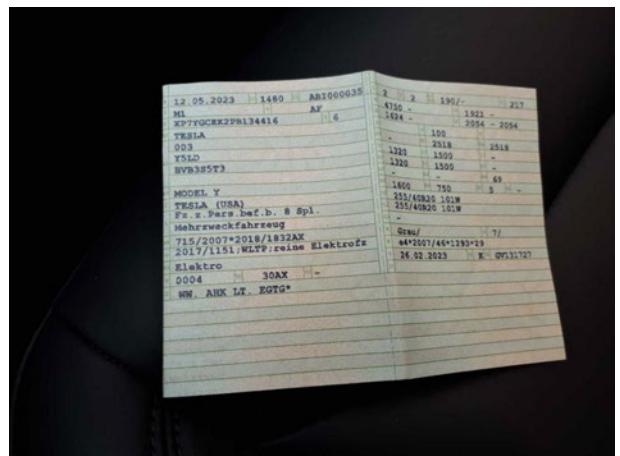

Abbildung 14: Montierte Bereifung

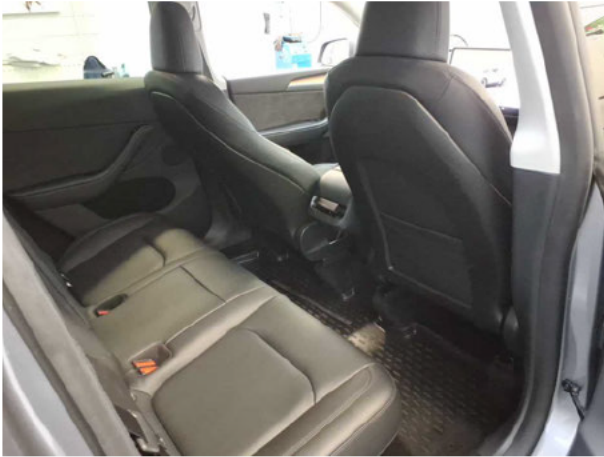

Abbildung 15: Ladebuchse/Tankstutzen



Abbildung 16: Sonstiges



Abbildung 17: Sonstiges



Abbildung 18: Sonstiges

Beschädigungsfotos

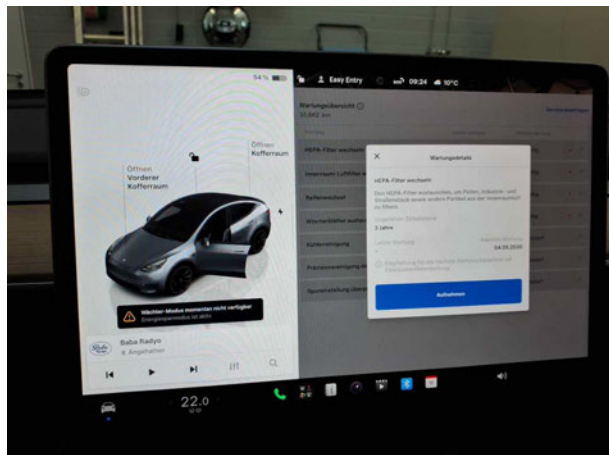

Beschädigung #1: Sonstiges: Inspektion/Wartung - fällig - durchführen



Beschädigung #2: Stossfänger hinten: Stossfänger hinten - Kratzer - lackieren



Beschädigung #2: Stossfänger hinten: Stossfänger hinten - Kratzer - lackieren



Beschädigung #3: Seitenwand rechts: Einstieg - beschädigt - instandsetzen und lackieren



Beschädigung #3: Seitenwand rechts: Einstieg - beschädigt - instandsetzen und lackieren



Beschädigung #3: Seitenwand rechts: Einstieg - beschädigt - instandsetzen und lackieren



Beschädigung #4: Seitenwand rechts: Seitenwand - Delle / Lackschaden - instandsetzen und lackieren



Beschädigung #4: Seitenwand rechts: Seitenwand - Delle / Lackschaden - instandsetzen und lackieren



Beschädigung #4: Seitenwand rechts: Seitenwand - Delle / Lackschaden - instandsetzen und lackieren



Beschädigung #4: Seitenwand rechts: Seitenwand - Delle / Lackschaden - instandsetzen und lackieren



Beschädigung #5: Tür hinten rechts: Tür (Lackeinschlüsse) - nicht fachgerecht instandgesetzt - instandsetzen und lackieren



Beschädigung #5: Tür hinten rechts: Tür (Lackeinschlüsse) - nicht fachgerecht instandgesetzt - instandsetzen und lackieren



Beschädigung #5: Tür hinten rechts: Tür (Lackeinschlüsse) - nicht fachgerecht instandgesetzt - instandsetzen und lackieren



Beschädigung #6: Kotflügel links: Kotflügel links - Delle / Lackschaden - instandsetzen und lackieren



Beschädigung #6: Kotflügel links: Kotflügel links - Delle / Lackschaden... - instandsetzen und lackieren



Beschädigung #7: Heckklappe/-tür: Heckklappe - Delle / Lackschaden - instandsetzen und lackieren



Beschädigung #7: Heckklappe/-tür: Heckklappe - Delle / Lackschaden - instandsetzen und lackieren



Beschädigung #7: Heckklappe/-tür: Heckklappe - Delle / Lackschaden - instandsetzen und lackieren



Beschädigung #8: Tür vorn rechts: Tür (Orangenhaut) - nicht fachgerecht instandgesetzt - instandsetzen und lackieren



Beschädigung #8: Tür vorn rechts: Tür (Orangenhaut) - nicht fachgerecht instandgesetzt - instandsetzen und lackieren

Nacklackierungsfotos



Nacklackierung 1: Seitenwand rechts



Nacklackierung 2: Tür hinten rechts, Tür vorne rechts



Nacklackierung 2: Tür hinten rechts, Tür vorne rechts



Nacklackierung 2: Tür hinten rechts, Tür vorne rechts