

**WBA2M510307H32400**

## Angaben zum Fahrzeug

<b>Halter</b>		<b>Besichtigungszustand</b>	ausreichend
<b>Kennzeichen</b>		<b>Laufleistung (abgelesen)</b>	127.089 km
<b>Hersteller</b>	BMW	<b>Restlauf bis Service</b>	20.000 km
<b>Typ/Modell</b>	230i	<b>HU (Bericht lag vor)</b>	01/2028
<b>Fahrgestellnummer</b>	WBA2M510307H32400	<b>Leistung / Hubraum</b>	185 kW / 1.998 ccm
<b>Erstzulassung</b>	07.12.2020	<b>Polster/Farbe</b>	/
<b>Letzte Wartung</b>	01/2026, 117.297 km	<b>Lackierung</b>	
<b>Kraftstoffart</b>	Benzin	<b>Getriebe</b>	Automatik

## Zustandsbericht

### Wertmindernde Faktoren

Nr.	Bauteilgruppe	Beschreibung
1	2.Radsatz	2 Leichtmetallfelgen - verkratzt / verschürft - kein Abzug
2	Verglasung	Frontscheibe - Steinschlag - kein Abzug
3	Rad/Reifen	Leichtmetallfelge vorn rechts - verkratzt / verschürft - Wertminderung
4	Stoßfänger vorn	Stoßfänger vorn - verkratzt / verschürft - Smart Repair
5	Bremsanlage	Bremsscheiben und Beläge vorn - fällig - erneuern

### Gebrauchsspuren

Nr.	Bauteilgruppe	Beschreibung
1	Interieur	Innenraum - Abrieb - kein Abzug
2	Karosserie	Karosserie (Steinschläge) - Kratzer - kein Abzug

### Fehlteile

Fehlteil
----------

### Vorschäden

Nr.	Vorschaden
1	Heck, Angabe durch Nutzer/Auftraggeber

### Festgestellte Nachlackierungen

Nr.	Ort
1	Seitenwand links, Tür vorne links

**TÜV SÜD Auto Service GmbH** **Besichtigungsort**  
Römeräcker 1 SAP Walldorf  
76351 Linkenheim - Hochstetten 69190 Walldorf

Besichtigungsdatum: 08.06.2026  
**Protokollnummer: 45809655**  
Anlieferungsdatum: 08.06.2026



## Hauptbereifung

Achse	Reifengröße	Hersteller	Reifentyp	Profiltiefe	Verktgl.	Zul.
1	225/40 R18 92Y	Pirelli	Sommerreifen	6mm - 6mm	i.O.	
2	245/35 R18 92Y	Pirelli	Sommerreifen	6mm - 6mm	i.O.	

## Zusatzbereifung

Achse	Reifengröße	Hersteller	Reifentyp	Profiltiefe	Verktgl.	Zul.
1	225/40 R18 92V	Bridgestone	Winterreifen	5mm - 5mm	i.O.	
2	225/40 R18 92V	Bridgestone	Winterreifen	5mm - 5mm	i.O.	

Der Verschleißzustand sowie evtl. Schäden an der Bereifung sind wertmäßig berücksichtigt.

## Bemerkungen

Keine Gewähr auf Vollständigkeit und  
Richtigkeit der angezeigten Ausstattung.  
Techn. Änderungen vorbehalten  
Das Fahrzeug weist dem Alter, der Laufleistung und dem  
Einsatzzweck entsprechende Gebrauchsspuren auf.  
elektr. Komponenten geprüft, i. O.

Lackwerte geprüft, n. i. O.

**TÜV SÜD Auto Service GmbH**    **Besichtigungsort**  
Römeräcker 1                    SAP Walldorf  
76351 Linkenheim - Hochstetten                    69190 Walldorf

Besichtigungsdatum: 08.06.2026  
**Protokollnummer: 45809655**  
Anlieferungsdatum: 08.06.2026



---

## Angaben zum Fahrzeug

<b>Hersteller</b>	BMW	<b>Besichtigungszustand</b>	ausreichend
<b>Typ/Modell</b>	230i	<b>Laufleistung (abgelesen)</b>	127.089 km
<b>Fahrgestellnummer</b>	WBA2M510307H32400	<b>Erstzulassung</b>	07.12.2020

### Angaben zum Auftrag:

Auftragsgemäß erfolgte die Fahrzeugzustandsbewertung in demontagefreien Zustand.

### Fahrzeug-Identifizierung:

Die Fahrzeug-Identifizierungsnummer (FIN) wurde am Fahrzeug abgelesen und die Übereinstimmung im Verlauf der Besichtigung durch den Unterzeichner mit den vorgelegten Unterlagen festgestellt.

### Besichtigungsbedingungen:

Die Besichtigungsbedingungen waren zur Beurteilung des Fahrzeuges ausreichend.

### Allgemeinzustand:

Das Fahrzeug weist dem Alter und Einsatzzweck entsprechende Gebrauchsspuren auf.

## Übersichtsfotos



Abbildung 1: Schräg vorne



Abbildung 2: Schräg vorne



Abbildung 3: Schräg vorne



Abbildung 4: Schräg hinten



Abbildung 5: Schräg hinten



Abbildung 6: Schräg hinten



Abbildung 7: Innenraum



Abbildung 8: Innenraum



Abbildung 9: Innenraum



Abbildung 10: Innenraum



Abbildung 11: Innenraum



Abbildung 12: Sonstiges



Abbildung 13: Sonstiges



Abbildung 14: Sonstiges



Abbildung 15: Sonstiges



Abbildung 16: Sonstiges



Abbildung 17: Sonstiges



Abbildung 18: Sonstiges



Abbildung 19: Sonstiges



Abbildung 20: Sonstiges



Abbildung 21: Sonstiges



Abbildung 22: Sonstiges



Abbildung 23: Sonstiges



## Beschädigungsfotos

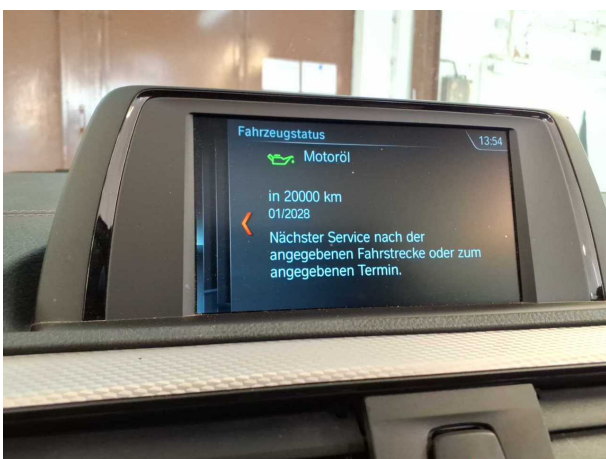

**Beschädigung #1:** 2.Radsatz: 2 Leichtmetallfelgen - verkratzt / verschürft - kein Abzug



**Beschädigung #1:** 2.Radsatz: 2 Leichtmetallfelgen - verkratzt / verschürft - kein Abzug



**Beschädigung #3:** Rad/Reifen: Leichtmetallfelge vorn rechts - verkratzt / verschürft - Wertminderung



**Beschädigung #3:** Rad/Reifen: Leichtmetallfelge vorn rechts - verkratzt / verschürft - Wertminderung



**Beschädigung #4:** Stossfänger vorn: Stossfänger vorn - verkratzt / verschürft - Smart Repair

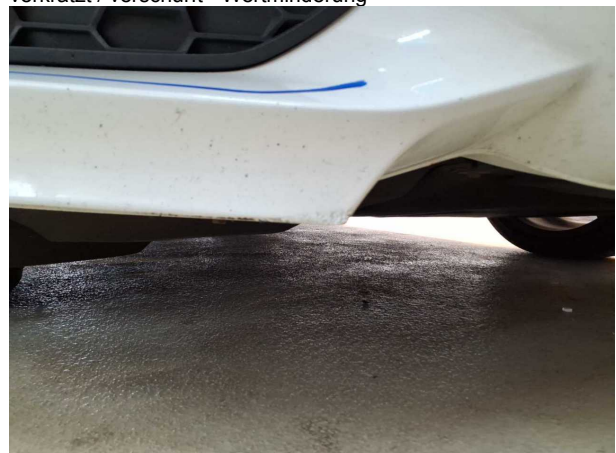

**Beschädigung #4:** Stossfänger vorn: Stossfänger vorn - verkratzt / verschürft - Smart Repair

**TÜV SÜD Auto Service GmbH** **Besichtigungsort**  
Römeräcker 1 SAP Walldorf  
76351 Linkenheim - Hochstetten 69190 Walldorf

Besichtigungsdatum: 08.06.2026  
**Protokollnummer: 45809655**  
Anlieferungsdatum: 08.06.2026



**Beschädigung #4:** Stossfänger vorn: Stossfänger vorn - verkratzt / verschürft - Smart Repair



**Beschädigung #5:** Bremsanlage: Bremsscheiben und Beläge vorn - fällig - erneuern



## Nachlackierungsfotos



**Nachlackierung 1:** Seitenwand links, Tür vorne links



**Nachlackierung 1:** Seitenwand links, Tür vorne links



## Checkliste

Vorhanden	Name
<input type="checkbox"/>	ABE
<input type="checkbox"/>	Abschleppöse
<input type="checkbox"/>	Anhängekupplung abnehmbar
<input type="checkbox"/>	Antenne
<input type="checkbox"/>	Bordbuchmappe
<input type="checkbox"/>	Bordwerkzeug
<input type="checkbox"/>	Consumer Kabelkit
<input type="checkbox"/>	Fernbedienung Standheizung
<input type="checkbox"/>	Ladekabel
<input type="checkbox"/>	Laderaumabdeckung / Rollo
<input type="checkbox"/>	Leichtmetallfelgensatz komplett
<input type="checkbox"/>	Navigations Datenträger
<input type="checkbox"/>	Schlüssel Anhängerkupplung
<input type="checkbox"/>	Serviceheft
<input type="checkbox"/>	Tirefit Füllmittel
<input type="checkbox"/>	Tirefit komplett
<input type="checkbox"/>	Tirefit Kompressor
<input type="checkbox"/>	Windschott

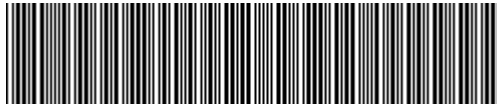

**WBA2M510307H32400**

## Vehicle details

Operator		Inspection condition	sufficient
License number		Mileage (Read)	127,089 km
Manufacturer	BMW	Next maintenance in	20,000 km
Type / Model	230i	Main inspection (Report on hand)	01/2028
Vehicle Identification number	WBA2M510307H32400	Power / Engine displacement	185 kW / 1,998 ccm
First registration	7 Dec 2020	Upholstery/Colour	/
Last maintenance	01/2026, 117,297 km	Paintwork	
Fuel type	Petrol	Gearbox	Automatic

## Zustandsbericht

### Value reducing factors

No.	Component group	Description
1	2nd wheel set	2 alloy rims - Scratched - No deduction
2	Vehicle glazing	Windscreen - Stone chips - No deduction
3	Wheel / tyres	Alloy rim - front right side - Scratched - Loss in value
4	Front bumper	Front bumper - Scratched - Smart repair
5	Braking system	Brake discs and brake pads - front - Due - Replace

### Wear and tear

No.	Component group	Description
1	Interior	Interior - Abrasion - No deduction
2	Body	Body (Steinschläge) - Scratch(es) - No deduction

### Missing parts

Missing part
--------------

### Previous damages

No.	Previous damage
1	Rear, Provided by user / customer

### Detected repainting

No.	Location
1	Side panel - rear left side, Door - front left side

**TÜV SÜD Auto Service GmbH**  
Römeräcker 1  
76351 Linkenheim - Hochstetten

**Inspection location**  
SAP Walldorf  
69190 Walldorf

Inspection date: 8 Jun 2026  
**Protocol number: 45809655**  
Delivery date: 8 Jun 2026



## Main tyres

Axle	Tyre size	Manufacturer	Type of tyre	Tread depth	Roadworthy	Permissibility
1	225/40 R18 92Y	Pirelli	Summer tyres	6mm - 6mm	o.k.	
2	245/35 R18 92Y	Pirelli	Summer tyres	6mm - 6mm	o.k.	

## Additional tyres

Axle	Tyre size	Manufacturer	Type of tyre	Tread depth	Roadworthy	Permissibility
1	225/40 R18 92V	Bridgestone	Winter tyres	5mm - 5mm	o.k.	
2	225/40 R18 92V	Bridgestone	Winter tyres	5mm - 5mm	o.k.	

The wear and tear condition and possible damages to the tyres are considered in the value.

## Comments

Keine Gewähr auf Vollständigkeit und  
Richtigkeit der angezeigten Ausstattung.  
Techn. Änderungen vorbehalten  
Das Fahrzeug weist dem Alter, der Laufleistung und dem  
Einsatzzweck entsprechende Gebrauchsspuren auf.  
elektr. Komponenten geprüft, i. O.

Lackwerte geprüft, n. i. O.

**TÜV SÜD Auto Service GmbH**  
Römeräcker 1  
76351 Linkenheim - Hochstetten

**Inspection location**  
SAP Walldorf  
69190 Walldorf

Inspection date: 8 Jun 2026  
**Protocol number: 45809655**  
Delivery date: 8 Jun 2026



---

## Vehicle details

<b>Manufacturer</b>	BMW	<b>Inspection condition</b>	sufficient
<b>Type / Model</b>	230i	<b>Mileage (Read)</b>	127,089 km
<b>Vehicle Identification number</b>	WBA2M510307H32400	<b>First registration</b>	7 Dec 2020

**Details of the order:**

In accordance with the contract, the evaluation of vehicle's condition was performed without the vehicle being disassembled.

**Vehicle identification:**

The vehicle identification number (VIN) was read from the vehicle and its conformity with the submitted documents was confirmed by the undersigned during the inspection.

**Inspection conditions:**

The inspection conditions were sufficient for the assessment of the vehicle.

**General condition:**

The vehicle shows traces of wear and tear corresponding to its age and purpose



## Overview pictures



Figure 1: Diagonal front



Figure 2: Diagonal front



Figure 3: Diagonal front



Figure 4: Diagonal rear



Figure 5: Diagonal rear



Figure 6: Diagonal rear



Figure 7: Interior



Figure 8: Interior



Figure 9: Interior



Figure 10: Interior



Figure 11: Interior



Figure 12: Misc.



Figure 13: Misc.



Figure 14: Misc.



Figure 15: Misc.



Figure 16: Misc.



Figure 17: Misc.



Figure 18: Misc.



Figure 19: Misc.



Figure 20: Misc.



Figure 21: Misc.



Figure 22: Misc.

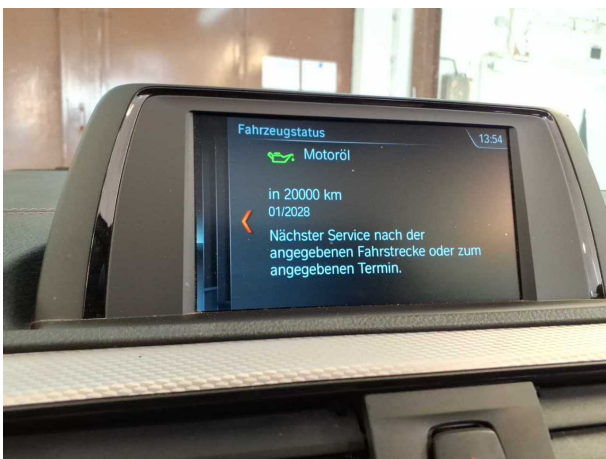

Figure 23: Misc.



## Pictures of damage



**Damage #1:** 2nd wheel set: 2 alloy rims - Scratched - No deduction



**Damage #1:** 2nd wheel set: 2 alloy rims - Scratched - No deduction



**Damage #3:** Wheel / tyres: Alloy rim - front right side - Scratched - Loss in value



**Damage #3:** Wheel / tyres: Alloy rim - front right side - Scratched - Loss in value



**Damage #4:** Front bumper: Front bumper - Scratched - Smart repair



**Damage #4:** Front bumper: Front bumper - Scratched - Smart repair

**TÜV SÜD Auto Service GmbH**  
Römeräcker 1  
76351 Linkenheim - Hochstetten

**Inspection location**  
SAP Walldorf  
69190 Walldorf

Inspection date: 8 Jun 2026  
**Protocol number: 45809655**  
Delivery date: 8 Jun 2026



**Damage #4:** Front bumper: Front bumper - Scratched - Smart repair



**Damage #5:** Braking system: Brake discs and brake pads - front - Due - Replace



## Pictures of repainting



Repainting 1: Side panel - rear left side, Door - front left side



Repainting 1: Side panel - rear left side, Door - front left side

03.07.2026

## Fahrzeugbeschreibung

**Fahrzeug:** **BMW 2er-Reihe 230i Steptronic Cabrio Sport Line Cabriolet2-türig 1998 ccm 252 PS / 185 KW bleifrei 8-Gang Automatik**

Amtliches Kennzeichen:	HD -MW 0807	Fahrgestell-Nummer:	WBA2M510307H32400
Vertrags-Nummer:	96856075	Erstzulassung:	07.12.2020
Internes KZ:	14791845	Kilometer-Stand:	0

Unfall/Schaden: Dem Verkäufer wurden keine unfallbedingten Beschädigungen am Fahrzeug angezeigt.

---

### Ausstattung:

**BMW 2er-Reihe 230i Steptronic Cabrio Sport Line Cabriolet 2-türig 1998 ccm 252 PS / 185 KW bleifrei 8-Gang Automatik**

Lackierung: \_\_\_\_\_ Polsterung: \_\_\_\_\_ Telefontyp: \_\_\_\_\_

**Listenpreis ohne Sonderausstattung in EUR (vor Mwst.)** **0,00**

Sonderausstattung in EUR (vor Mwst.):

**Listenpreis gesamt in EUR (vor Mwst.)** **0,00**

## Technische Daten

(Angaben basieren auf Herstellerangaben\*)

Fahrzeug:	BMW 2er-Reihe 230i Steptronic Cabrio Sport Line Cabriolet2-türig 1998 ccm 252 PS / 185 KW bleifrei 8-Gang Automatik		
Modelljahr:	2021		
kW / PS:	185 / 252	Hubraum:	1998
Getriebe:	Automatik	Anzahl Gänge:	8
Emissionsgruppe:	I2	CO2 (g/km):	148
durchschn. Verbr./100 Km:	6,500	Tankinhalt:	52
Max. Km/h:	250	Beschl. 0-100 Km/h in Sec.:	5,900
Leergewicht (kg):	1685	zul. Gewicht (kg):	2020

\* Angaben ohne Gewähr

29672/29602

**Unfall-/Schadenspiegel**

**Vertrags-Nummer:** 96856075  
**Amtliches Kennzeichen:** HD -MW 0807  
**Übersicht erstellt am:** 03.07.2026

Für das Fahrzeug gem. o.g. Leasingvertrag, Fahrzeugtyp

**BMW 2er-Reihe 230i Steptronic Cabrio Sport Line Cabriolet2-türig 1998 ccm 252 PS / 185 KW bleifrei 8-Gang Automatik**

wurden uns während der Vertragslaufzeit nachfolgende Beschädigungen angezeigt:

---

<i>Datum</i>	<i>SNR</i>	<i>Verursacher</i>	<i>Beschädigung</i>	<i>Reparatur erfolgt *</i>	<i>Gutachten vorhanden *</i>
02.07.2021	9059346652	Teilschuld 50%	Aussenspiegel Fahrerseite Stoßstange hinten Fahrerseite Kotflügel hinten Fahrerseite Alufelge hinten Fahrerseite	Ja	Nein

---

\* Sofern für eine Schadennummer mehrere Beschädigungen angegeben sind, gilt der Eintrag in dieser Spalte für die gesamte Schadennummer.

**Unfall-/Schadenspiegel zur Kenntnis genommen:**

\_\_\_\_\_  
Datum und Unterschrift Käufer

**Wartungsreport**

**Vertrags-Nummer:** 96856075  
**Amtliches Kennzeichen:** HD -MW 0807  
**Übersicht erstellt am:** 03.07.2026

Für das Fahrzeug gem. o.g. Leasingvertrag, Fahrzeugtyp

**BMW 2er-Reihe 230i Steptronic Cabrio Sport Line Cabriolet2-türig 1998 ccm 252 PS / 185 KW bleifrei 8-Gang Automatik**

wurden uns während der Vertragslaufzeit nachfolgende Wartungen angezeigt:

---

<i>Datum</i>	<i>Km-Stand</i>	<i>Art der Wartung</i>
--------------	-----------------	------------------------

---

**Wartungsreport zur Kenntnis genommen:**

\_\_\_\_\_  
Datum und Unterschrift Käufer