

05.06.2026

## Fahrzeugbeschreibung

**Fahrzeug:** BMW 3er-Reihe 330e Touring Advantage Automatic Kombi 5-türig 1998 ccm 292 PS / 215 KW Elektrisch 8-Gang Automatik

Amtliches Kennzeichen:	HD -PS 0623E	Fahrgestell-Nummer:	WBA6N31000FL95030
Vertrags-Nummer:	42481079	Erstzulassung:	11.10.2021
Internes KZ:	15020822	Kilometer-Stand:	0

Unfall/Schaden: Dem Verkäufer wurden keine unfallbedingten Beschädigungen am Fahrzeug angezeigt.

---

### Ausstattung:

**BMW 3er-Reihe 330e Touring Advantage Automatic Kombi 5-türig 1998 ccm 292 PS / 215 KW Elektrisch 8-Gang Automatik**

Lackierung: \_\_\_\_\_ Polsterung: \_\_\_\_\_ Telefontyp: \_\_\_\_\_

**Listenpreis ohne Sonderausstattung in EUR (vor Mwst.)** **0,00**

Sonderausstattung in EUR (vor Mwst.):

**Listenpreis gesamt in EUR (vor Mwst.)** **0,00**

## Technische Daten

(Angaben basieren auf Herstellerangaben\*)

Fahrzeug:	BMW 3er-Reihe 330e Touring Advantage Automatic Kombi5-türig 1998 ccm 292 PS / 215 KW Elektrisch 8-Gang Automatik		
Modelljahr:	2022		
kW / PS:	215 / 292	Hubraum:	1998
Getriebe:	Automatik	Anzahl Gänge:	8
Emissionsgruppe:	I2	CO2 (g/km):	38
durchschn. Verbr./100 Km:	0,0000	Tankinhalt:	40
Max. Km/h:	230	Beschl. 0-100 Km/h in Sec.:	5,900
Leergewicht (kg):	1905	zul. Gewicht (kg):	2355

\* Angaben ohne Gewähr

29672/29602

**Unfall-/Schadenspiegel**

**Vertrags-Nummer:** 42481079  
**Amtliches Kennzeichen:** HD -PS 0623E  
**Übersicht erstellt am:** 05.06.2026

Für das Fahrzeug gem. o.g. Leasingvertrag, Fahrzeugtyp

**BMW 3er-Reihe 330e Touring Advantage Automatic Kombi5-türig 1998 ccm 292 PS / 215 KW Elektrisch 8-Gang Automatik**

wurden uns während der Vertragslaufzeit nachfolgende Beschädigungen angezeigt:

---

<i>Datum</i>	<i>SNR</i>	<i>Verursacher</i>	<i>Beschädigung</i>	<i>Reparatur erfolgt *</i>	<i>Gutachten vorhanden *</i>
12.02.2026	9059981042	Eigenverschulden		Nein	Nein

---

\* Sofern für eine Schadennummer mehrere Beschädigungen angegeben sind, gilt der Eintrag in dieser Spalte für die gesamte Schadennummer.

**Unfall-/Schadenspiegel zur Kenntnis genommen:**

\_\_\_\_\_  
Datum und Unterschrift Käufer

**Wartungsreport**

**Vertrags-Nummer:** 42481079  
**Amtliches Kennzeichen:** HD -PS 0623E  
**Übersicht erstellt am:** 05.06.2026

Für das Fahrzeug gem. o.g. Leasingvertrag, Fahrzeugtyp

**BMW 3er-Reihe 330e Touring Advantage Automatic Kombi5-türig 1998 ccm 292 PS / 215 KW Elektrisch 8-Gang Automatik**

wurden uns während der Vertragslaufzeit nachfolgende Wartungen angezeigt:

---

<i>Datum</i>	<i>Km-Stand</i>	<i>Art der Wartung</i>
--------------	-----------------	------------------------

---

**Wartungsreport zur Kenntnis genommen:**

\_\_\_\_\_  
Datum und Unterschrift Käufer

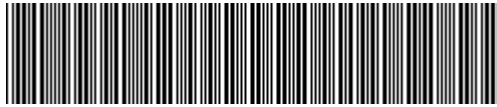

**WBA6N31000FL95030**

## Vehicle details

Operator		Inspection condition	Conditional: Light/moisture/dirt
License number		Mileage (Read)	40,683 km
Manufacturer	BMW	Next maintenance in	32,000 km
Type / Model	330e	Main inspection (Report on hand)	10/2026
Vehicle Identification number	WBA6N31000FL95030	Power / Engine displacement	135 kW / 1,998 ccm
First registration	11 Oct 2021	Upholstery/Colour	/
Last maintenance	10/2025, 38,000 km	Paintwork	
Fuel type	Hybr.B/E ext.auf	Gearbox	Automatic

## Zustandsbericht

### Value reducing factors

No.	Component group	Description
1	Door - rear left side	Door - Scratched - Cover / polish
2	Door - front right side	Door - Scratched - Cover / polish
3	Side panel - rear right side	Sill - Scratched - Cover / polish
4	Front bumper	Front bumper - Scratched - Smart repair
5	Rear bumper	Rear bumper - Scratched - Repair and paint
6	Door - rear right side	Door - Scratched - Repair and paint
7	Door - front left side	Door - Scratched - Repair and paint

### Wear and tear

No.	Component group	Description
1	Interior	Interior - Abrasion - No deduction
2	Vehicle glazing	Windscreen - Stone chips - No deduction
3	Body	Body (Steinschläge) - Scratch(es) - No deduction

### Missing parts

Missing part

### Detected repainting

No. Location

None detectable

### Main tyres

Axle	Tyre size	Manufacturer	Type of tyre	Tread depth	Roadworthy	Permissibility
1	225/50 R17 98H	Pirelli	Winter tyres	5mm - 5mm	o.k.	
2	225/50 R17 98H	Pirelli	Winter tyres	4mm - 4mm	o.k.	

**TÜV SÜD Auto Service GmbH**  
Römeräcker 1  
76351 Linkenheim - Hochstetten

**Inspection location**  
SAP Walldorf  
69190 Walldorf

Inspection date: 28 May 2026  
**Protocol number: 45663577**  
Delivery date: 28 May 2026



---

## Additional tyres

Axle	Tyre size	Manufacturer	Type of tyre	Tread depth	Roadworthy	Permissibility
1	225/50 R17 98Y	Hankook	Summer tyres	5mm - 5mm	o.k.	
2	225/50 R17 98Y	Hankook	Summer tyres	5mm - 5mm	o.k.	

The wear and tear condition and possible damages to the tyres are considered in the value.

## Comments

Keine Gewähr auf Vollständigkeit und  
Richtigkeit der angezeigten Ausstattung.  
Techn. Änderungen vorbehalten  
Das Fahrzeug weist dem Alter, der Laufleistung und dem  
Einsatzzweck entsprechende Gebrauchsspuren auf.  
elektr. Komponenten geprüft, i. O.

Lackwerte geprüft, i. O.

Fahrzeug war zum Zeitpunkt der Besichtigung verschmutzt, weitere Beschädigungen können nicht ausgeschlossen werden

**TÜV SÜD Auto Service GmbH**  
Römeräcker 1  
76351 Linkenheim - Hochstetten

**Inspection location**  
SAP Walldorf  
69190 Walldorf

Inspection date: 28 May 2026  
**Protocol number: 45663577**  
Delivery date: 28 May 2026



---

## Vehicle details

<b>Manufacturer</b>	BMW	<b>Inspection condition</b>	Conditional: Light/moisture/dirt
<b>Type / Model</b>	330e	<b>Mileage (Read)</b>	40,683 km
<b>Vehicle Identification number</b>	WBA6N31000FL95030	<b>First registration</b>	11 Oct 2021

### Details of the order:

In accordance with the contract, the evaluation of vehicle's condition was performed without the vehicle being disassembled.

### Vehicle identification:

The vehicle identification number (VIN) was read from the vehicle and its conformity with the submitted documents was confirmed by the undersigned during the inspection.

### Inspection conditions:

A proper visual inspection of the paintwork and bodywork was only possible to a limited extent due to insufficient lighting conditions/dampness or dirt.

### General condition:

The vehicle shows traces of wear and tear corresponding to its age and purpose



## Overview pictures



Figure 1: Diagonal front



Figure 2: Diagonal front



Figure 3: Diagonal rear

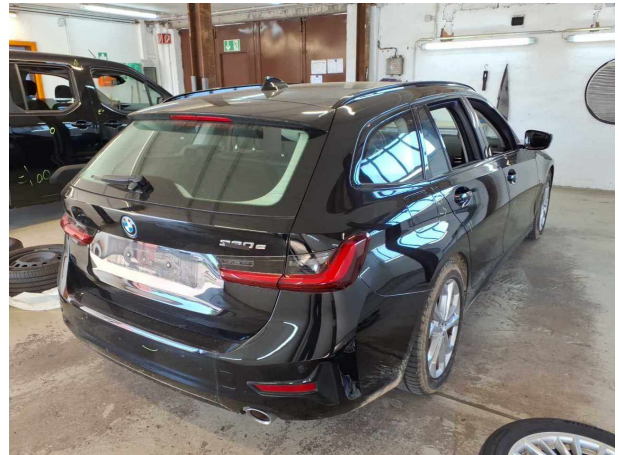

Figure 4: Diagonal rear



Figure 5: Interior

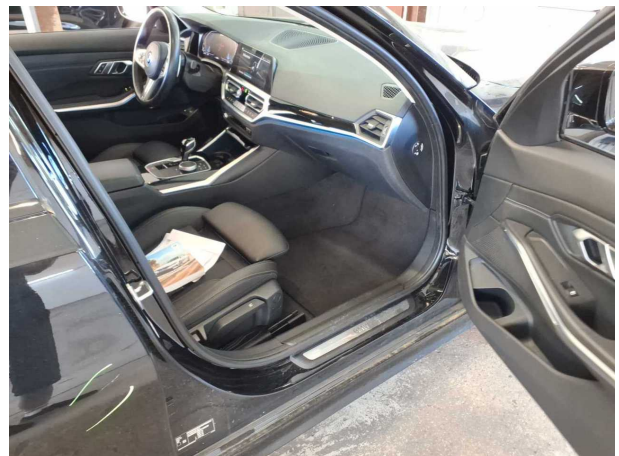

Figure 6: Interior



Figure 7: Interior



Figure 8: Interior



Figure 9: Interior

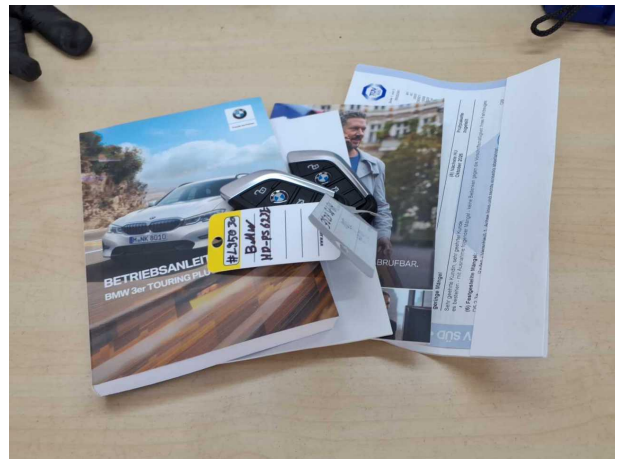

Figure 10: Misc.

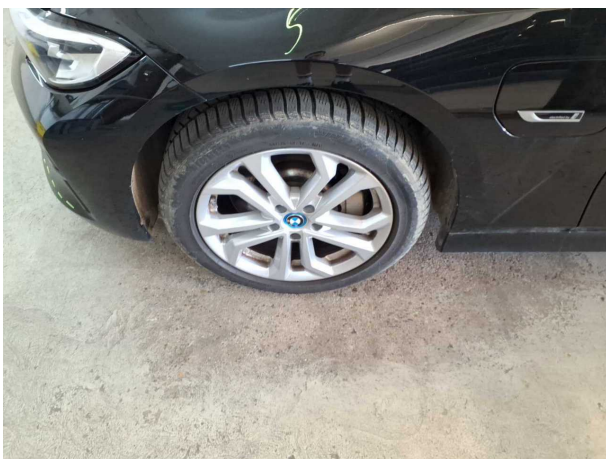

Figure 11: Misc.

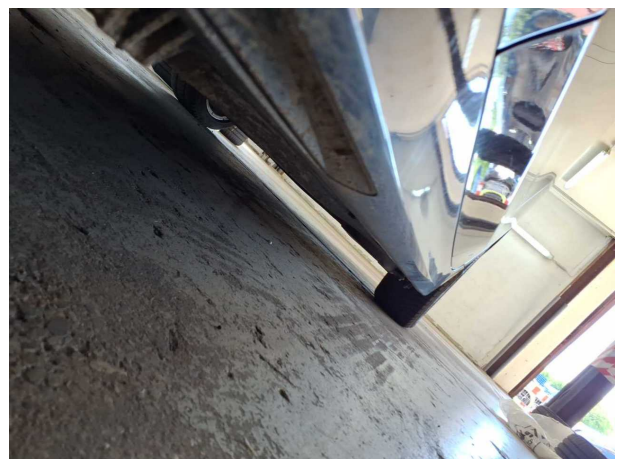

Figure 12: Misc.



Figure 13: Misc.



Figure 14: Misc.



Figure 15: Misc.

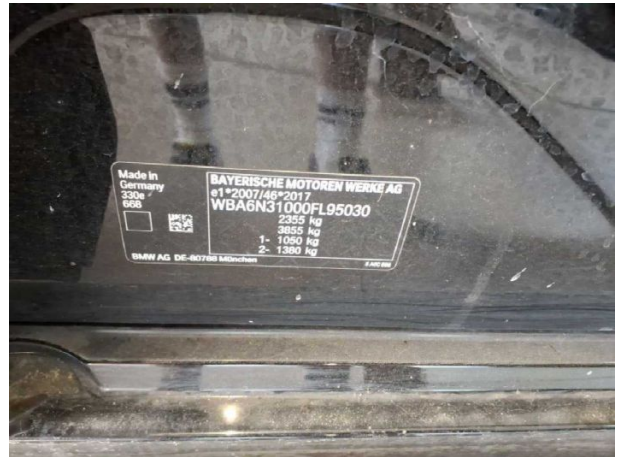

Figure 16: Misc.



Figure 17: Misc.

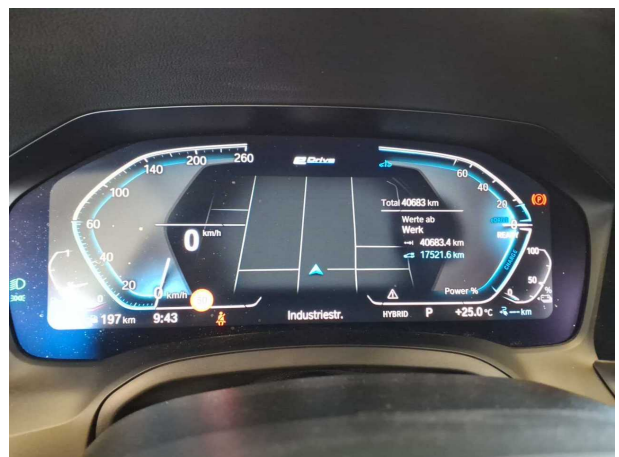

Figure 18: Misc.

TÜV SÜD Auto Service GmbH  
Römeräcker 1  
76351 Linkenheim - Hochstetten

Inspection location  
SAP Walldorf  
69190 Walldorf

Inspection date: 28 May 2026  
Protocol number: 45663577  
Delivery date: 28 May 2026

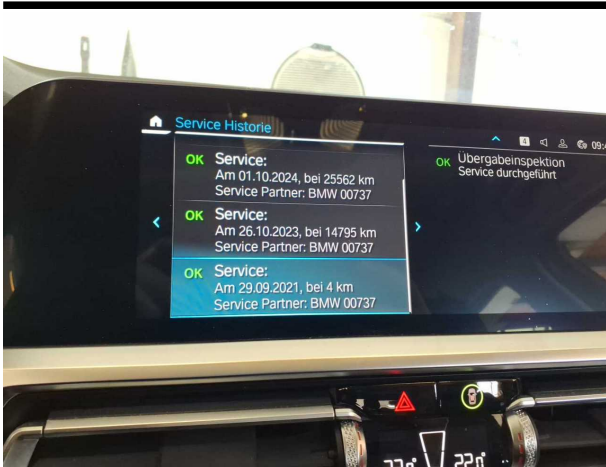

Figure 19: Misc.

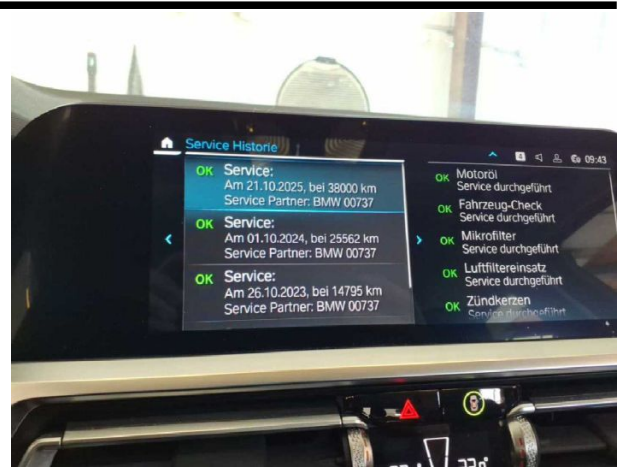

Figure 20: Misc.



Figure 21: Misc.



## Pictures of damage



**Damage #1:** Door - rear left side: Door - Scratched - Cover / polish

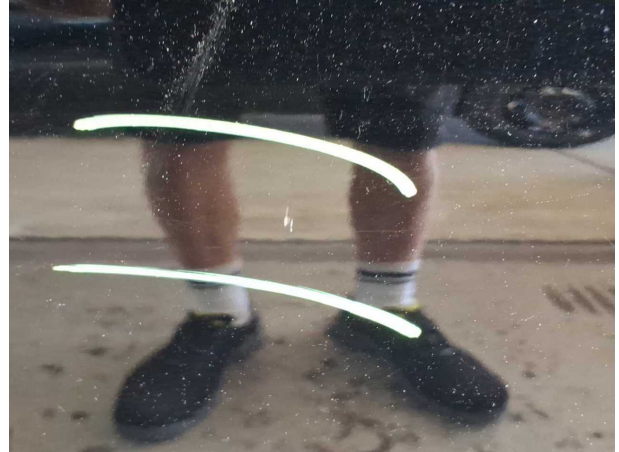

**Damage #1:** Door - rear left side: Door - Scratched - Cover / polish



**Damage #2:** Door - front right side: Door - Scratched - Cover / polish



**Damage #2:** Door - front right side: Door - Scratched - Cover / polish

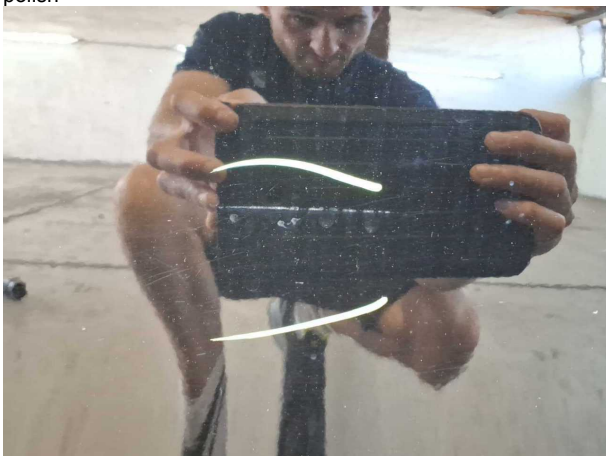

**Damage #2:** Door - front right side: Door - Scratched - Cover / polish



**Damage #3:** Side panel - rear right side: Sill - Scratched - Cover / polish



**Damage #3:** Side panel - rear right side: Sill - Scratched - Cover / polish

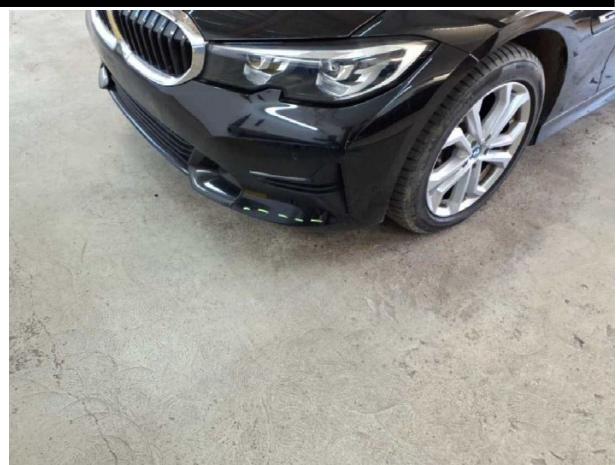

**Damage #4:** Front bumper: Front bumper - Scratched - Smart repair



**Damage #4:** Front bumper: Front bumper - Scratched - Smart repair



**Damage #5:** Rear bumper: Rear bumper - Scratched - Repair and paint



**Damage #5:** Rear bumper: Rear bumper - Scratched - Repair and paint



**Damage #6:** Door - rear right side: Door - Scratched - Repair and paint

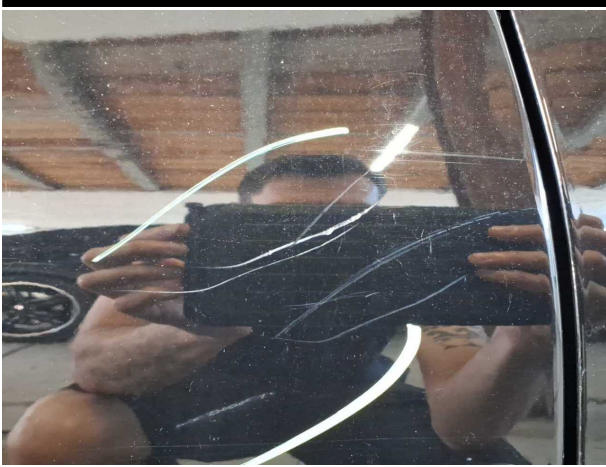

**Damage #6:** Door - rear right side: Door - Scratched - Repair and paint



**Damage #6:** Door - rear right side: Door - Scratched - Repair and paint



**Damage #7:** Door - front left side: Door - Scratched - Repair and paint



**Damage #7:** Door - front left side: Door - Scratched - Repair and paint

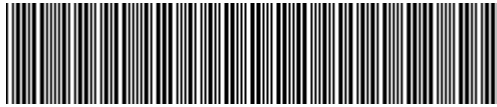

**WBA6N31000FL95030**

## Angaben zum Fahrzeug

<b>Halter</b>		<b>Besichtigungszustand</b>	bedingt: Licht/Nässe/Schmutz
<b>Kennzeichen</b>		<b>Laufleistung (abgelesen)</b>	40.683 km
<b>Hersteller</b>	BMW	<b>Restlauf bis Service</b>	32.000 km
<b>Typ/Modell</b>	330e	<b>HU (Bericht lag vor)</b>	10/2026
<b>Fahrgestellnummer</b>	WBA6N31000FL95030	<b>Leistung / Hubraum</b>	135 kW / 1.998 ccm
<b>Erstzulassung</b>	11.10.2021	<b>Polster/Farbe</b>	/
<b>Letzte Wartung</b>	10/2025, 38.000 km	<b>Lackierung</b>	
<b>Kraftstoffart</b>	Hybr.B/E ext.aufli	<b>Getriebe</b>	Automatik

## Zustandsbericht

### Wertmindernde Faktoren

Nr.	Bauteilgruppe	Beschreibung
1	Tür hinten links	Tür - verkratzt / verschürft - auslegen / polieren
2	Tür vorn rechts	Tür - verkratzt / verschürft - auslegen / polieren
3	Seitenwand rechts	Einstieg - verkratzt / verschürft - auslegen / polieren
4	Stoßfänger vorn	Stoßfänger vorn - verkratzt / verschürft - Smart Repair
5	Stoßfänger hinten	Stoßfänger hinten - verkratzt / verschürft - instandsetzen und lackieren
6	Tür hinten rechts	Tür - verkratzt / verschürft - instandsetzen und lackieren
7	Tür vorn links	Tür - verkratzt / verschürft - instandsetzen und lackieren

### Gebrauchsspuren

Nr.	Bauteilgruppe	Beschreibung
1	Interieur	Innenraum - Abrieb - kein Abzug
2	Verglasung	Frontscheibe - Steinschlag - kein Abzug
3	Karosserie	Karosserie (Steinschläge) - Kratzer - kein Abzug

### Fehlteile

Fehlteil

### Festgestellte Nachlackierungen

Nr. Ort

Keine feststellbar

### Hauptbereifung

Achse	Reifengröße	Hersteller	Reifentyp	Profiltiefe	Verktgl.	Zul.
1	225/50 R17 98H	Pirelli	Winterreifen	5mm - 5mm	i.O.	
2	225/50 R17 98H	Pirelli	Winterreifen	4mm - 4mm	i.O.	

**TÜV SÜD Auto Service GmbH**    **Besichtigungsort**  
Römeräcker 1                      SAP Walldorf  
76351 Linkenheim - Hochstetten                      69190 Walldorf

Besichtigungsdatum: 28.05.2026  
**Protokollnummer: 45663577**  
Anlieferungsdatum: 28.05.2026



---

## Zusatzbereifung

Achse	Reifengröße	Hersteller	Reifentyp	Profiltiefe	Verktgl.	Zul.
1	225/50 R17 98Y	Hankook	Sommerreifen	5mm - 5mm	i.O.	
2	225/50 R17 98Y	Hankook	Sommerreifen	5mm - 5mm	i.O.	

Der Verschleißzustand sowie evtl. Schäden an der Bereifung sind wertmäßig berücksichtigt.

## Bemerkungen

Keine Gewähr auf Vollständigkeit und  
Richtigkeit der angezeigten Ausstattung.  
Techn. Änderungen vorbehalten  
Das Fahrzeug weist dem Alter, der Laufleistung und dem  
Einsatzzweck entsprechende Gebrauchsspuren auf.  
elektr. Komponenten geprüft, i. O.

Lackwerte geprüft, i. O.

Fahrzeug war zum Zeitpunkt der Besichtigung verschmutzt, weitere Beschädigungen können nicht ausgeschlossen werden

**TÜV SÜD Auto Service GmbH**    **Besichtigungsort**  
Römeräcker 1                      SAP Walldorf  
76351 Linkenheim - Hochstetten    69190 Walldorf

Besichtigungsdatum: 28.05.2026  
**Protokollnummer: 45663577**  
Anlieferungsdatum: 28.05.2026



---

## Angaben zum Fahrzeug

<b>Hersteller</b>	BMW	<b>Besichtigungszustand</b>	bedingt: Licht/Nässe/Schmutz
<b>Typ/Modell</b>	330e	<b>Laufleistung (abgelesen)</b>	40.683 km
<b>Fahrgestellnummer</b>	WBA6N31000FL95030	<b>Erstzulassung</b>	11.10.2021

### Angaben zum Auftrag:

Auftragsgemäß erfolgte die Fahrzeugzustandsbewertung in demontagefreien Zustand.

### Fahrzeug-Identifizierung:

Die Fahrzeug-Identifizierungsnummer (FIN) wurde am Fahrzeug abgelesen und die Übereinstimmung im Verlauf der Besichtigung durch den Unterzeichner mit den vorgelegten Unterlagen festgestellt.

### Besichtigungsbedingungen:

Eine ordnungsgemäße Sichtprüfung der Lackierung und der Karosserie war wegen unzureichender Lichtverhältnisse/ Nässe oder Verschmutzung nur eingeschränkt möglich.

### Allgemeinzustand:

Das Fahrzeug weist dem Alter und Einsatzzweck entsprechende Gebrauchsspuren auf.

## Übersichtsfotos



Abbildung 1: Schräg vorne



Abbildung 2: Schräg vorne



Abbildung 3: Schräg hinten



Abbildung 4: Schräg hinten

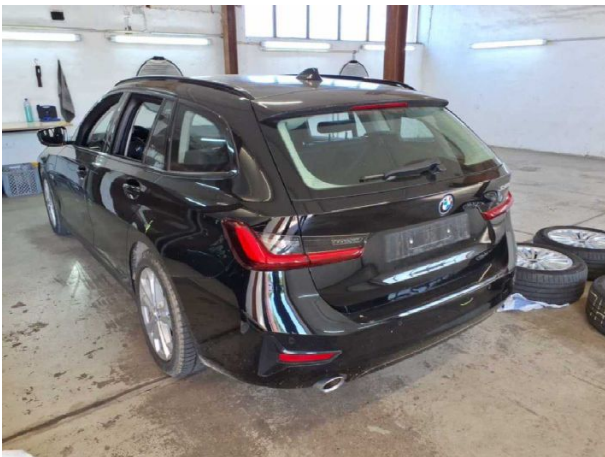

Abbildung 5: Innenraum

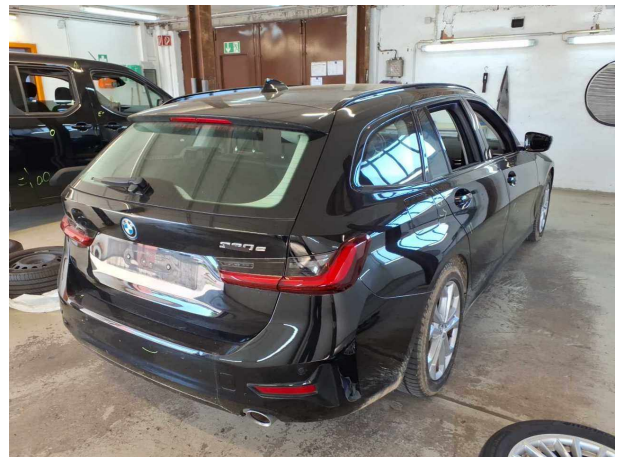

Abbildung 6: Innenraum

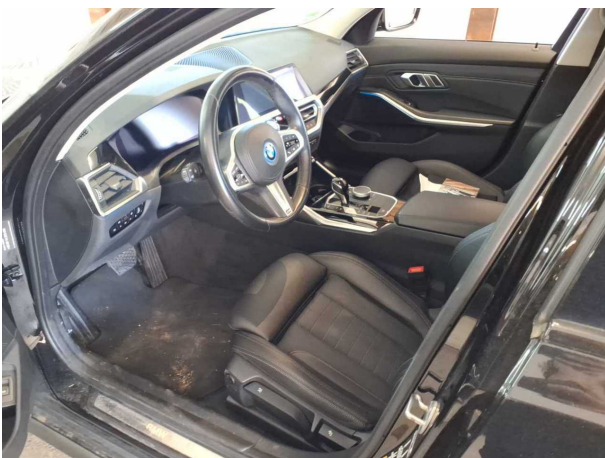

Abbildung 7: Innenraum

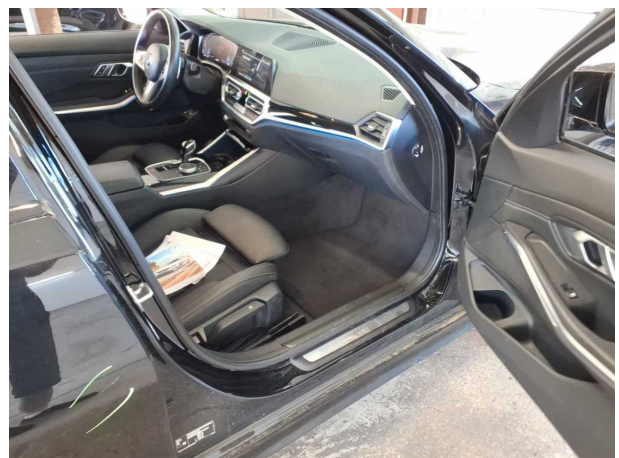

Abbildung 8: Innenraum



Abbildung 9: Innenraum



Abbildung 10: Sonstiges



Abbildung 11: Sonstiges

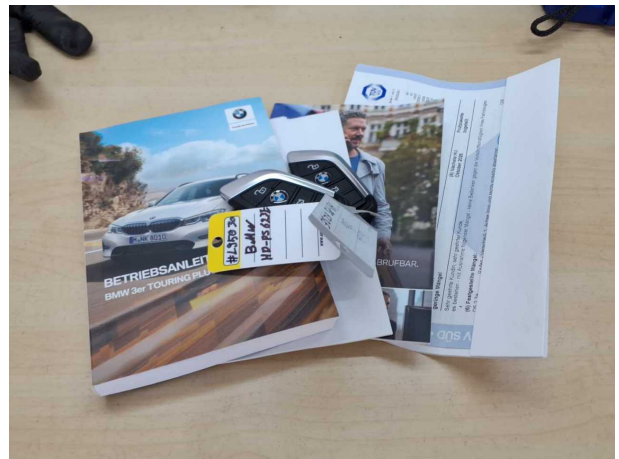

Abbildung 12: Sonstiges

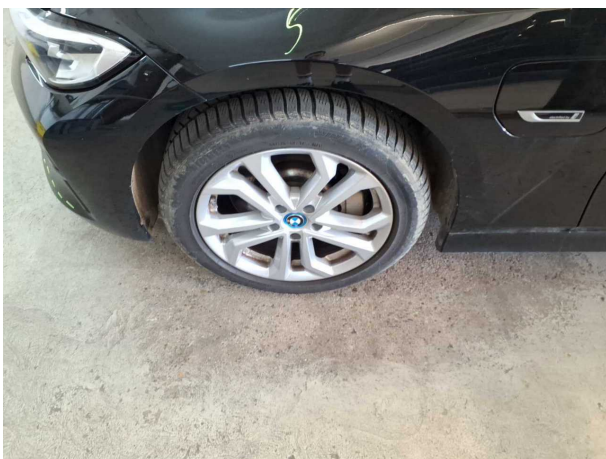

Abbildung 13: Sonstiges

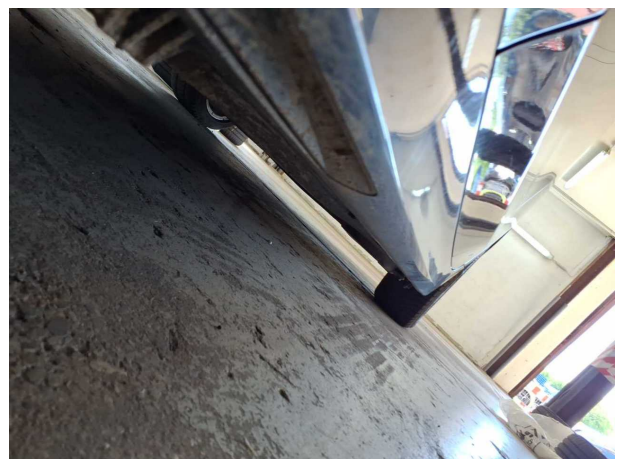

Abbildung 14: Sonstiges



Abbildung 15: Sonstiges



Abbildung 16: Sonstiges



Abbildung 17: Sonstiges



Abbildung 18: Sonstiges



Abbildung 19: Sonstiges

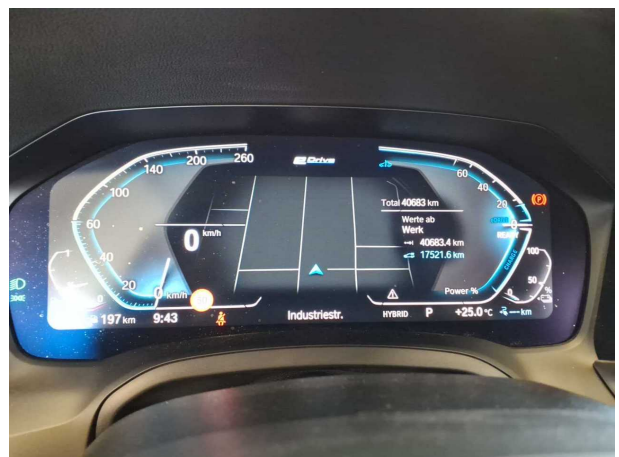

Abbildung 20: Sonstiges

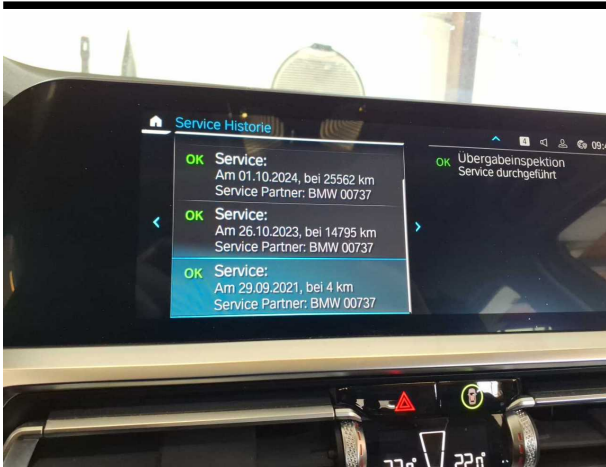

Abbildung 21: Sonstiges

## Beschädigungsfotos

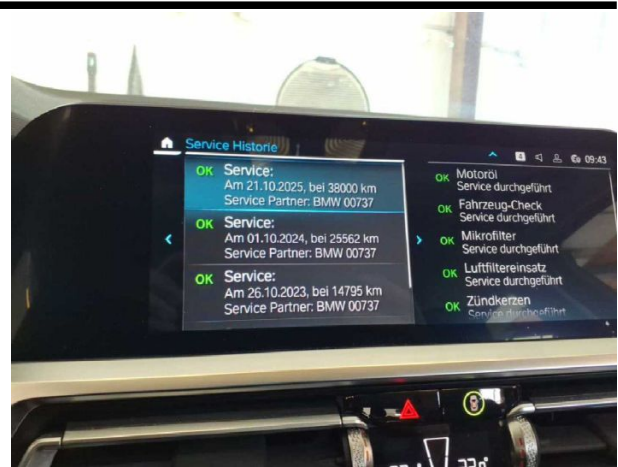

**Beschädigung #1:** Tür hinten links: Tür - verkratzt / verschürft - auslegen / polieren



**Beschädigung #2:** Tür vorn rechts: Tür - verkratzt / verschürft - auslegen / polieren

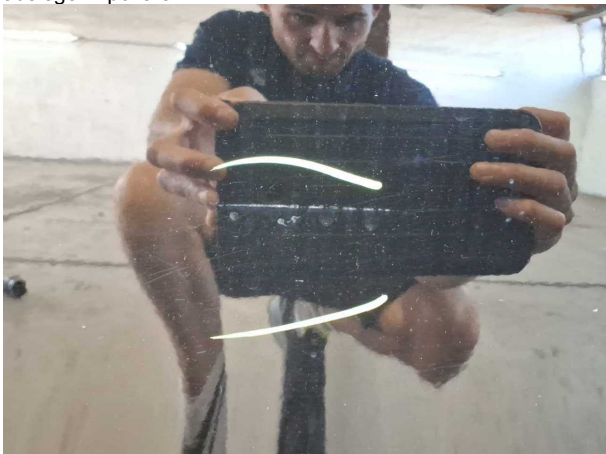

**Beschädigung #2:** Tür vorn rechts: Tür - verkratzt / verschürft - auslegen / polieren

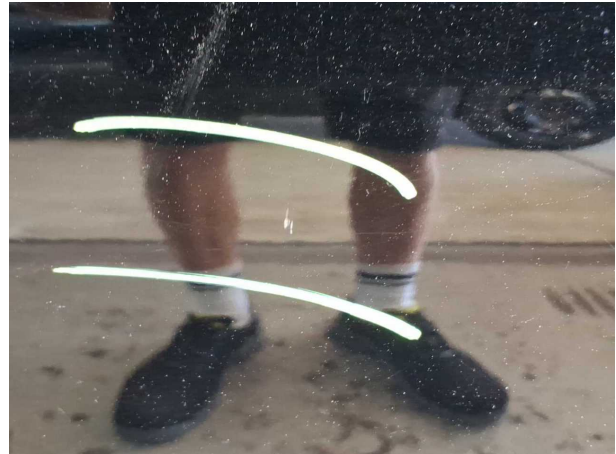

**Beschädigung #1:** Tür hinten links: Tür - verkratzt / verschürft... auslegen / polieren



**Beschädigung #2:** Tür vorn rechts: Tür - verkratzt / verschürft... auslegen / polieren



**Beschädigung #3:** Seitenwand rechts: Einstieg - verkratzt / verschürft - auslegen / polieren



**Beschädigung #3:** Seitenwand rechts: Einstieg - verkratzt / verschürft - auslegen / polieren

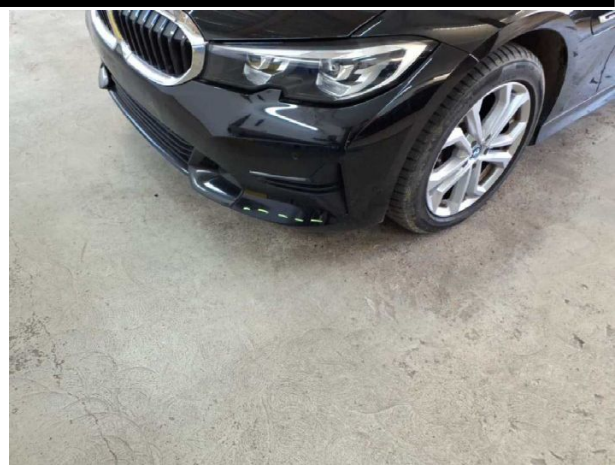

**Beschädigung #4:** Stossfänger vorn: Stossfänger vorn - verkratzt / verschürft - Smart Repair



**Beschädigung #4:** Stossfänger vorn: Stossfänger vorn - verkratzt / verschürft - Smart Repair



**Beschädigung #5:** Stossfänger hinten: Stossfänger hinten - verkratzt / verschürft - instandsetzen und lackieren



**Beschädigung #5:** Stossfänger hinten: Stossfänger hinten - verkratzt / verschürft - instandsetzen und lackieren



**Beschädigung #6:** Tür hinten rechts: Tür - verkratzt / versch... - instandsetzen und lackieren



**Beschädigung #6:** Tür hinten rechts: Tür - verkratzt / verschürft - instandsetzen und lackieren

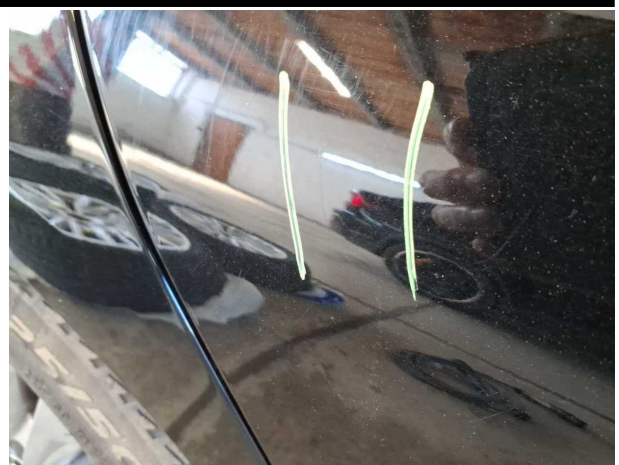

**Beschädigung #6:** Tür hinten rechts: Tür - verkratzt / verschürft - instandsetzen und lackieren



**Beschädigung #7:** Tür vorn links: Tür - verkratzt / verschürft - instandsetzen und lackieren



**Beschädigung #7:** Tür vorn links: Tür - verkratzt / verschürft - instandsetzen und lackieren



## Checkliste

Vorhanden	Name
<input type="checkbox"/>	ABE
<input type="checkbox"/>	Abschleppöse
<input type="checkbox"/>	Anhängekupplung abnehmbar
<input type="checkbox"/>	Antenne
<input type="checkbox"/>	Bordbuchmappe
<input type="checkbox"/>	Bordwerkzeug
<input type="checkbox"/>	Consumer Kabelkit
<input type="checkbox"/>	Fernbedienung Standheizung
<input type="checkbox"/>	Ladekabel
<input type="checkbox"/>	Laderaumabdeckung / Rollo
<input type="checkbox"/>	Leichtmetallfelgensatz komplett
<input type="checkbox"/>	Navigations Datenträger
<input type="checkbox"/>	Schlüssel Anhängerkupplung
<input type="checkbox"/>	Serviceheft
<input type="checkbox"/>	Tirefit Füllmittel
<input type="checkbox"/>	Tirefit komplett
<input type="checkbox"/>	Tirefit Kompressor
<input type="checkbox"/>	Windschott