



Zustandsbericht

Protokollnummer: 46274712
Auftrags-Nr / Referenz: 77010783
Besichtigungsdatum: 29.06.2026

Angaben zum Fahrzeug

Hersteller / Modell	Mercedes-Benz GLC 200 4Matic 9G-TRONIC Avantgarde Advanced		
Kennzeichen	MG-SC 37	Fahrgestellnummer	W1NKM5BB0RF075230
Erstzulassung	28.09.2023	Laufleistung (abgelesen)	91.767 km
HSN/TSN	2222 / BJZ 00133	Kraftstoffart / Zylinder	Hybr.Benzin/E / 4
Fahrzeugart	Geländewagen	Antriebsart	Allradantrieb
Schadstoffklasse	EURO6;WLTP;AP;PI/CI; M, N...	Getriebe / Anzahl Gänge	Automatik
Farbe	BLACK	Besichtigungszustand	bedingt: Licht/Nässe/Schmutz
Leistung / Hubraum	150 kW / 1.999 ccm	Nächste HU	09/2026
Wartungsheft / Nachweis	digitaler Nachweis / vollständig	Restlauf bis Service	
Letzte Wartung		Polsterart	Leder
Vorschaden	Keine Feststellbar	Polsterfarbe	Schwarz
Nachlackierung	Keine Feststellbar	zul. Gesamtgewicht	2.510 kg
Dokumente	ZB vorhanden (Kopie)	Anzahl Halter	unbekannt
Schlüssel soll/ist	2/2	Anzahl Sitze / Türen	5 / 5
Vertragsnummer	77010783	Re-Import	Nein

Zustandsbericht

Hauptbereifung

Achse	Reifengröße	Reifentyp	Hersteller	Profiltiefe	Verkehrstauglichkeit
1	235/60 R18 103W	Sommerreifen auf Leichtmetall	Goodyear	6mm / 6mm	i.O.
2	235/60 R18 103W	Sommerreifen auf Leichtmetall	Goodyear	6mm / 6mm	i.O.

Zusatzbereifung

Achse	Reifengröße	Reifentyp	Hersteller	Profiltiefe	Verkehrstauglichkeit
1	235/60 R18 103H	Winterreifen auf Leichtmetall	Pirelli	5mm / 5mm	i.O.
2	235/60 R18 103H	Winterreifen auf Leichtmetall	Pirelli	5mm / 4mm	i.O.

Legende: Profiltiefenangabe für Reifen links an erster Stelle, für Reifen rechts an zweiter Stelle der Achse

Ausstattung

Serienausstattung

Bezeichnung
Adaptiver Fernlicht-Assistent - automatisches Auf- und Ablenden des Fernlichts - Kamera an der Innenseite der Frontscheibe - erkennt entgegenkommende und vorausfahrende beleuchtete Fahrzeuge - Einschalten durch Drücken des Lenkrad-Bedienhebels auf die Fernlichtstellung
Airbag für Fahrer und Beifahrer
Airbag: Kneebag für Fahrer

TÜV SÜD Auto Partner GmbH
Wiesenring 2
04159 Leipzig

Besichtigungsort
Holman Compound Linz
Asbacher Str/ Sterner Huette
53545 Linz am Rhein

Empfänger
Backoffice
Santander Consumer Leasing GmbH
Santander-Platz 1
41061 Mönchengladbach



Bezeichnung
Airbag: Sidebag für Fahrer und Beifahrer kombinierter Thorax-/Pelvisbag
Airbag: Windowbag
Aktiver Brems-Assistent
Aktiver Spurhalte- Assistent
Allradantrieb 4MATIC
Ambientebeleuchtung - Drei Dimmzonen (Gesamt, Ambient und Akzent) - Variable Einstellung der Helligkeit - 64 Farben - Zehn Farbstimmungen - Integriert in die Programme der ENERGIZING Komfortsteuerung
Anti-Blockier-System (ABS)
Antriebs-Schlupf-Regelung (ASR)
ATTENTION ASSIST - kann typische Anzeichen von Müdigkeit über das Lenkverhalten erkennen und kann den Fahrer vor drohendem Sekundenschlaf warnen
Automatische Beifahrerairbag-Abschaltung
Basisdienste Unfall- und Pannenmanagement Wartungsmanagement Telediagnose Fahrzeugferndiagnose
Dachreling glanzeloxiertes Aluminium
Doppelcupholder
Downhill-Speed-Regulation (DSR) - Einstellung der Geschwindigkeit zwischen 2 und 18 km/h über den TEMPOMAT - Schalter zum Ein- und Ausschalten in der Mittelkonsole - Anzeige im Multimedia-Display
Drehzahlmesser
Dynamischer Frontstoßfänger mit optischem Unterschutz - in Chrom glänzend sowie Rautengitter-Lufteinlässen in Schwarz genarbt - in Wagenfarbe lackierter Heckstoßfänger mit optischem Unterschutz in Chrom glänzend
EASY-PACK Heckklappe - elektrisch öffnende und schließende Heckklappe - Schalter zum elektrischen Öffnen der Heckklappe in der Fahrertür - Taster zum elektrischen Öffnen der Heckklappe im Fahrzeugschlüssel - Schalter zum elektrischen Schließen der Heckklappe an der Unterkante der Klappe
EASY-Pack: Laderaumabdeckung
Elektronisches Stabilitäts-Programm (ESP)
Fahrerdisplay - 31,2 cm (12,3") großes LCD-Farbdisplay mit einer Auflösung von 2.400 x 900 Pixel - 7 unterschiedliche Kontexte mit spezifischen Inhalten - 3 verschiedene Anzeigestile
Fahrwerk: AGILITY CONTROL Fahrwerk mit selektivem Dämpfungssystem Das AGILITY CONTROL Fahrwerk bietet Ihnen eine optimale Straßenlage ohne Einbußen an Fahrkomfort. Das passive selektive Dämpfungssystem sorgt auf jeder Straßenoberfläche für ein souveränes Fahrerlebnis, weil es Abrollverhalten, Dämpfungswirkung und Stabilisierung automatisch optimiert.
Fingerabdruck Scanner - farbig beleuchteter Fingerabdruck Scanner in der Bedienleiste unterhalb des Zentral-Displays - je Nutzer zwei Abdrücke speicherbar - schneller Zugang ersetzt PIN-Eingabe - schützt personenbezogene Daten wie Profile sowie Büro- und Zahlungsfunktionen
Fußmatten Velours
Getriebe: 9G-TRONIC
Heckscheibe heizbar
Heckscheibe Wisch/Wasch-Anlage
Innenhimmel Stoff kristallgrau
Instrumententafel in Schwarz mit Kontrastziernah
Klima: Klimatisierungsautomatik THERMATIC -2-Zonen-Klimatisierungsautomatik -Steuerung der Klimaeinstellungen - ausstattungsabhängig -Sensorsystem zur Erfassung von z. B. Innen -/Außentemperatur, Sonneneinstrahlung, Luftfeuchtigkeit und Taupunkt -automatische Umluftschaltung -Belüftungssystem: 3 Mitteldüsen in der Mittelebene und 2 Seitendüsen (jeweils schwenkbar und regelbar), jeweils 2 Belüftungsöffnungen im Fußraum für Fahrer und Beifahrer -Feinstaub-Aktivkohlefilter zur Filterung von Staub, Ruß und Pollen -Taupunktsensor
Kühlerverkleidung mit integriertem Mercedes Stern inkl. Lamelle mit Chromauflage und Rahmen der Kühlerverkleidung in Chrom
Lackierung: Uni



Bezeichnung

LED High Performance-Scheinwerfer - Fackel und trifunktionaler Lichtleiter für Tagfahrlicht, Positionslicht und Fahrtrichtungsanzeiger - Mehrkammer-Reflektorsystem mit jeweils 4 Einzel -Reflektoren) für Abblendlicht und Fernlicht Die Elemente der Heckleuchten in LED-Technik: - Alle Lichtfunktionen in Voll-LED-Technik - Schlusslicht - Bremslicht und Parklicht - Nebelschlussleuchte (nur linksseitig) - Fahrtrichtungsanzeiger im weißen Lichtband - Rückfahrlicht im weißen Lichtband - 3. Bremslicht

Lenkrad: Multifunktions-Sportlenkrad in Leder - sportliches Lenkrad im 3-Speichen-Design - Ausführung in Leder - Schaltpaddles schwarz genarbt - Steuerung über Touch-Bedienfelder: links: Fahrer-Display, TEMPOMAT und Limiter bzw. Aktiver Abstands-Assistent DISTRONIC rechts: MBUX Multimediastem (z. B. Audio-Lautstärke und Titelauswahl, Telefonie und Navigation) Berührungsempfindlichkeit über Zentral-Display einstellbar

Mercedes-Benz Notrufsystem

Mittelkonsole in Schwarz hochglänzend

Navigation-Zubehör: Erweiterte Funktionen MBUX - Personalisierung (Profile) und Vorhersage -Funktionen - MBUX Sprach-Assistent mit natürlichem Sprachverstehen - Aktivierung über "Hey Mercedes" - Lernfunktion des MBUX Sprach-Assistenten durch Verbindung mit einem cloudbasierten Online-Wörterbuch, Mercedes me connect Dienst 3 Jahre ab Aktivierung kostenfrei nutzbar - Wifi-Hotspot - Internetradio

Navigation: MBUX Navigation Premium - Vorrüstung für Navigationsdienste - Festplatten -Navigation - Vorrüstung für Live Traffic Information - 3 Jahre kostenfreie Navigations-Updates für Kartendaten

Ottopartikelfilter

Paket: Ablage - Kartentaschen an der Rückseite der Vordersitze - Klappbox - Cargo-Bügel, mit dessen Hilfe die Lehne der Fondsitze um 10° aufgestellt werden kann

Paket: Avantgarde Advanced - P14 AVANTGARDE Interieur - P15 AVANTGARDE Exterieur - 00U Remote Services - 70B Warnweste für Fahrer - PBG MBUX Navigation Premium - PDA Advanced-Paket

Paket: Chrom-Paket Interieur

Paket: Innenraumlicht Mehr Licht, mehr Atmosphäre, bessere Orientierung: Das Innenraumlicht -Paket sorgt für eine umfassendere direkte und indirekte Beleuchtung. Die zusätzlichen Licht -Elemente schaffen eine angenehme Stimmung und erleichtern die Bedienung.

Paket: Kofferraumkomfort-Paket - Sitzlehnen im Fond elektrisch klappbar über Schalter rechts und links in der Bedienleiste im Laderaum - 12-V-Steckdose links in der Bedienleiste im Laderaum - Spannband an der rechten Seitenwand - Wendematte, mit einer gummierten, rutschfesten Seite und einer weichen Velourseite

Paket: Park-Paket mit Rückfahrkamera - 12 Ultraschallsensoren: jeweils 6 in Front- und Heckstoßfänger - Rückfahrkam: in Kofferraum. integ. Darstellung im Media-Display Anhängermodus - Aktiver Park-Assistent PARKTRONIC: erkennt Parklücken assistiertes Einparken assistiertes Ausparken optische und akustische Warnung vor erkannten Hindernissen Darstellung von Kamera- und Ultraschalldaten im Zentral-Display Taster für den Aktiven Park-Assistenten mit PARKTRONIC - Warnung vor Querverkehr - Rangierbremsung - Wegfahr-Assis

Paket: Sitzkomfort - vielfältige elektr. und manuelle Einstellmöglichkeiten für die Vordersitze zur Anpassung an die spezifischen Körper- und Komfortansprüche von Fahrer- und Beifahrer - elektropneumatische 4-Wege-Lordosen-Stütze und Seitenhaltverstellung mit Bedienelement am Sitz - elektr. Sitzkissenneigungsverstellung - elektr. Höhenverstellung - elektr. Lehnenverstellung - elektr. Sitzkissentiefenverstellung um 6 cm mit Beinauflagen-Pad - mechan. Längsverstellung - mechan. Kopfstützenverstellung

Paket: Spiegel-Paket - Innen- und Außenspiegel fahrerseitig automatisch abblendend - Aussenspiegel links und rechts elektrisch anklappbar - Umfeldbeleuchtung in den Außenspiegeln

Paket: USB-Paket - 2 USB-C-Anschlüsse unter der vorderen Mittelarmlehne, geeignet zur Datenübertragung

Radiozubehör: Digitales Radio (DAB)

Radiozubehör: MBUX Multimediastem

Reifendruckverlustwarnung

Remote Services - Kommunikationsmodul - Mercedes me Dienste: Programmierung Standheizung/-belüftung Tür-Fernschließung und -entriegelung Schiebedach/Fenster mit Fernschließung und -öffnung inklusive Lüftungsfunktion Personalisierung Fahrzeugstandort Fahrzeugortung Geografische Fahrzeugüberwachung Parkservice-Überwachung Auffindfunktion (Remote Vehicle Finder)

Räder: 45,7 cm (18") Leichtmetallräder im 5-Doppelspeichen-Design schwarz lackiert aerodynamisch optimiert und glanzgedreht mit 235/60 R18 auf 8,0 J x 18 ET 32,5

Räder: Sommerreifen

Räderzubehör: TIREFIT mit Reifenfüllkompressor

TÜV SÜD Auto Partner GmbH
Wiesenring 2
04159 Leipzig

Besichtigungsort
Holman Compound Linz
Asbacher Str/ Sterner Huette
53545 Linz am Rhein

Empfänger
Backoffice
Santander Consumer Leasing GmbH
Santander-Platz 1
41061 Mönchengladbach



Bezeichnung
Scheibenwischer mit Regensensor
Servolenkung
Sitzheizung für Fahrer und Beifahrer
Telefon-Zubehör: Kabelloses Ladesystem für mobile Endgeräte - kabelloses Laden nach Qi-Standard für kompatible Mobiltelefone - schneller Verbindungsaufbau zwischen Multimediasystem und Mobiltelefon über Near Field Communication (NFC) zur Identifikation des mobilen Endgeräts - Ablage für kabelloses Laden befindet sich in der Spontanablage vorn in der Mittelkonsole
Telefon-Zubehör: Smartphone Integration Die Smartphone -Integration verschmilzt das Mobiltelefon via Apple CarPlay und Android Auto mit dem Mediasystem. Damit haben Sie komfortabel Zugriff auf die wichtigsten Anwendungen Ihres Smartphones. Auch Apps von Drittanbietern wie etwa Spotify können Sie schnell und einfach benutzen. Anzeige von Apps Zugang zu aktueller Software und Daten z. B. für Navigation, Verkehrsinformation, Kontaktdaten, Messaging, Telefonie, Medien Steuerung der Smartphone-Funktionen über Sprachbedienung
Tempomat
Vorrüstung für digitale Schlüsselübergabe Teilen Sie Ihr Fahrzeug so einfach wie nie mit Freunden und Familienmitgliedern - egal, wo Sie gerade sind. Sie behalten die volle Kontrolle und entscheiden bequem per App, ob Sie einer Nutzung zustimmen. Über die mobile Anwendung entriegeln Sie auch Ihr Fahrzeug aus der Ferne. Erst dann aktiviert sich ein hinterlegter Schlüssel. Dienst 3 Jahre ab Aktivierung kostenfrei nutzbar
Warnweste für Fahrer
Wegfahrsperr
Wärmedämmendes dunkel getöntes Glas
Zentraldisplay - Touch-Display mit LCD-Technik - 30,2 cm (11,9") Bildschirmdiagonale - Auflösung von 1.624 x 1.728 Pixel (Breite x Höhe) - um 6° - 7° zum Fahrer geneigt
Zentralverriegelung mit Fernbedienung
Zierelemente Rautenoptik silbergrau

Sonderausstattung

Bezeichnung
Paket: Avantgarde Advanced Plus - Fahrersitz elektrisch einstellbar mit Memory-Funktion - Totwinkel-Assistent - Einstiegsleisten mit "Mercedes-Benz" Schriftzug, beleuchtet - Verkehrszeichen-Assistent - Advanced-Plus-Paket
Paket: Fahrassistenz-Paket Plus Akt.Abstands -Assist.DISTRONIC Akt.Geschwindigkeitsl.-Assist. Erw.automat.Wiederanfahren Streckenbasierte Geschwindigkeitsanp.m.Stauendef. Akt.Lenk-Assist. Akt.Spurwechsel-Assist. Akt.Nothalt-Assist. m.SOS-Funk. Rettungsgassenfunk. Akt.Brems-Assist. Abbiege- u.Kreuzungsfunk. Stauende-Notbremsfunk. Ausweich-Lenk -Assist. Akt.Spurhalte-Assist. Akt.Totwinkel-Assist. Ausstiegswarnfunk. PRE-SAFE PLUS Fußgängerwarnfunktion Verkehrszeichen-Assist. Akt.Stau -Assist. PRE-SAFE Impuls Seite
Paket: USB-Paket Plus - Zwei USB-C-Anschlüsse in der Mittelkonsole, schnellladefähig und geeignet zur Datenübertragung - Zwei USB-C-Anschlüsse unter der vorderen Mittelarmlehne, schnellladefähig und geeignet zur Datenübertragung - Zwei USB-C-Anschlüsse für den Fond hinten an der Mittelarmlehne, schnellladefähig - Zwei 12-Volt -Steckdosen, eine vorn und eine im Fond
Polster: Ledernachbildung ARTICO
Radiozubehör: Burmester 3D-Surround-Soundsystem - 15 leistungsstarke Lautsprecher - DSP-Verstärker mit einer Ausgangsleistung von insgesamt 710 W (2 x 120 Watt, 7 x 50 Watt, 6 x 20 Watt) - 2 Breitbandlautsprecher im vorderen Bereich für 3D-Sound - Frontbass-Technologie mit in den Rohbau integrierten Tieftönern - Sound-Optimierung für die vorderen, hinteren oder alle Sitzplätze - 2 Sound-Presets: "Pure" sowie "3D-Sound" - Equalizer-Funktion zur Einstellung der Bässe, Mitten und Höhen - Geräuschkompensation (VNC)
Radiozubehör: Soundpersonalisierung Ein maßgeschneidertes Hörerlebnis: Mit der Personalisierung des Soundsystems erreichen Sie ganz einfach Ihr perfektes Klang -Setup. Ein Einrichtungsassistent mit innovativem Algorithmus bestimmt mit Ihnen zusammen Ihre Musikvorlieben und stellt das Burmester® Soundsystem auf Ihre Wünsche ein. Das Ergebnis speichert er in einem persönlichen Profil.
Radiozubehör: Vorrüstung für MBUX Entertainment - Integration von Musikstreamingdiensten (Benutzerkonto benötigt): Spotify Amazon Music Apple Music TIDAL Tuneln (kein Benutzerkonto nötig) - Erweiterte Radioinformationen - Erweiterte Radiosenderverfolgung - Internet Radio - Drittanbieter Komfort Datenvolumen



Bezeichnung

Schiebedach: Panorama-Schiebedach - großflächiges Glasmodul aus wärmedämmendem Sicherheitsglas - Netz -Windabweiser im vorderen Bereich - elektrisches Sonnenrollo mit One-Touch-Bedienung - umfassendes Schutzkonzept: Einklemmschutz automatisches Regenschließen automatisches Schließen bei Aktivierung der Umluftfunktion PRE-SAFE Schließfunktion (nur in Verbindung mit PRE-SAFE System)

Trennnetz Diese Ausstattung kann Sie vor nicht ausreichend fixierten Gegenständen im Gepäckraum schützen. Das Trennnetz ist dabei sehr einfach zu handhaben. Sie können es mit wenigen Griffen anbringen beziehungsweise wieder abmontieren.

Verkehrszeichen-Assistent Kamera und Navigationsdaten haben die gültige Geschwindigkeit immer im Blick - so behalten Sie auch im Schilderwald die Orientierung über das aktuell gültige Tempolimit. Weil das System Sie permanent informiert, sinkt das Risiko von Übertretungen. Das ist nicht nur komfortabel, sondern erhöht auch die Sicherheit im täglichen Straßenverkehr.

Wegfall Typkennzeichen auf Kofferraumdeckel

Wertmindernde Faktoren

Nr.	Bauteilgruppe	Beschreibung
1	Stoßfänger hinten	Stoßfänger hinten - Kratzer - auslegen / polieren
2	Motorhaube	Motorhaube - Steinschlag - auslegen / polieren

Gebrauchsspuren

Nr.	Bauteilgruppe	Beschreibung
1	Rad/Reifen	Leichtmetallfelge vorn rechts - Kratzer - kein Abzug

Festgestellte Nachlackierungen

Nr.	Ort	Wertminderung
	Keine feststellbar	

Der Verschleißzustand sowie evtl. Schäden an der Bereifung sind wertmäßig berücksichtigt.

Bemerkungen

Fahrzeug verschmutzt weiter Schäden möglich.

Hinweise zum Gutachten

Angaben zum Auftrag und zum Begutachtungsumfang:

Es wurde der Auftrag erteilt, eine Fahrzeugbewertung über das beschriebene Fahrzeug zu erstellen.

Fahrzeug-Identifizierung:

- Die Fahrzeug-Identifizierungsnummer (FIN) wurde am Fahrzeug abgelesen und die Übereinstimmung im Verlauf der Besichtigung durch den Unterzeichner mit den vorgelegten Unterlagen festgestellt.

Besichtigungsbedingungen:

- Eine ordnungsgemäße Sichtprüfung der Lackierung und der Karosserie war wegen unzureichender Lichtverhältnisse/ Nässe oder Verschmutzung nur eingeschränkt möglich.
- Zur Untersuchung des Fahrzeuges standen keine Hubmittel bzw. Grube zur Verfügung. Aus diesem Grund war die Besichtigung der Fahrzeugunterseite nur begrenzt möglich.

Probefahrt / Probelauf von Motor und Aggregaten:

- Es wurde eine kurze Bewegungs- und Rangierfahrt auf dem Betriebsgelände durchgeführt.
- Ein Probelauf des Motors wurde durchgeführt.

TÜV SÜD Auto Partner GmbH
Wiesenring 2
04159 Leipzig

Besichtigungsort
Holman Compound Linz
Asbacher Str/ Sterner Huette
53545 Linz am Rhein

Empfänger
Backoffice
Santander Consumer Leasing GmbH
Santander-Platz 1
41061 Mönchengladbach



Vorschäden:

- Am Fahrzeug konnten augenscheinlich keine reparierten Vorschäden festgestellt werden.

Weitere Hinweise und Feststellungen:

- Die getroffene Feststellung beinhalten weder eine Fahrzeugabnahme im Sinne der StVZO, noch im Sinne des Gewährleistungsrechtes.
- Werden Schäden oder Mängel welche erst im Rahmen von Zerlege-/ Diagnosearbeiten oder durch erweiterte Kenntnisse festgestellt, sowie durch verschwiegene Mängel oder arglistige Täuschung hervorgerufen, wird um sofortige Benachrichtigung des Sachverständigen gebeten.

Eine Nachbesichtigung des Fahrzeuges zur Feststellung des Umfanges der Reparaturweiterung und damit verbundenen Kostenausweitung wird in diesem Fall durch den Sachverständigen umgehend durchgeführt. Die für die Schadenerweiterung ursächlichen Altteile sind bis zur Nachbesichtigung durch den Sachverständigen aufzubewahren.

TÜV SÜD Auto Partner GmbH
Wiesenring 2
04159 Leipzig

Besichtigungsort
Holman Compound Linz
Asbacher Str/ Sterner Huette
53545 Linz am Rhein

Empfänger
Backoffice
Santander Consumer Leasing GmbH
Santander-Platz 1
41061 Mönchengladbach



Übersichtsfotos



Abbildung 1: Schräg vorne



Abbildung 2: Schräg vorne



Abbildung 3: Schräg hinten



Abbildung 4: Schräg hinten



Abbildung 5: Laderraum



Abbildung 6: Motorraum

TÜV SÜD Auto Partner GmbH
 Wiesenring 2
 04159 Leipzig

Besichtigungsort
 Holman Compound Linz
 Asbacher Str/ Sterner Huette
 53545 Linz am Rhein

Empfänger
 Backoffice
 Santander Consumer Leasing GmbH
 Santander-Platz 1
 41061 Mönchengladbach

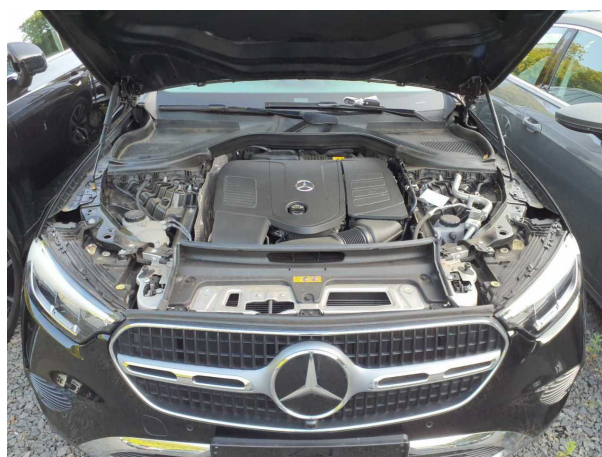

Abbildung 7: FIN



Abbildung 8: Innenraum vorne



Abbildung 9: Kombiinstrument



Abbildung 10: Laufleistung



Abbildung 11: Instrumententafel



Abbildung 12: Zulassungsdokument(e)

TÜV SÜD Auto Partner GmbH
Wiesenring 2
04159 Leipzig

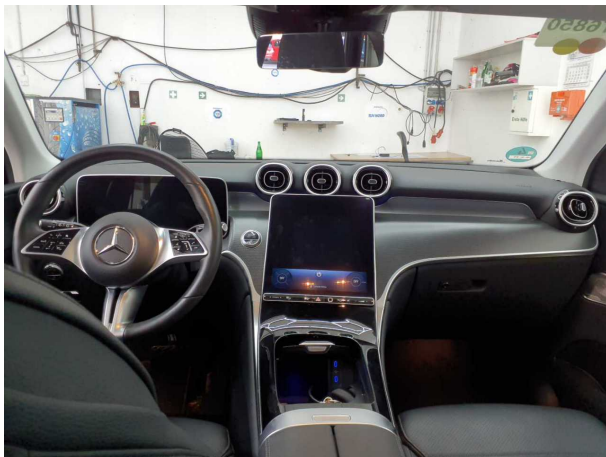
Besichtigungsort
Holman Compound Linz
Asbacher Str/ Sterner Huette
53545 Linz am Rhein

Empfänger
Backoffice
Santander Consumer Leasing GmbH
Santander-Platz 1
41061 Mönchengladbach

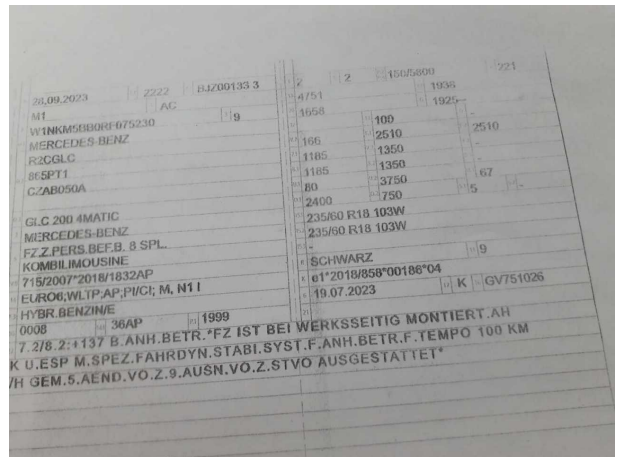

Abbildung 13: Innenraum hinten



Abbildung 14: Montierte Bereifung

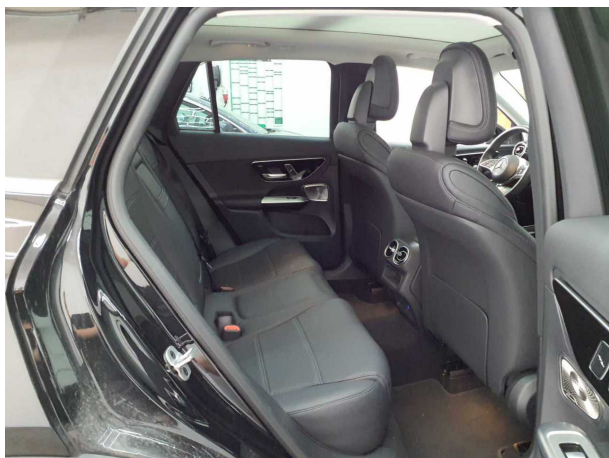

Abbildung 15: Ladebuchse/Tankstutzen

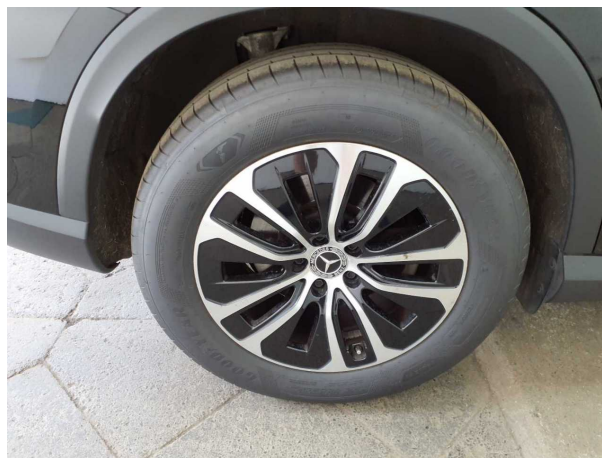

Abbildung 16: Sonstiges



Abbildung 17: Sonstiges

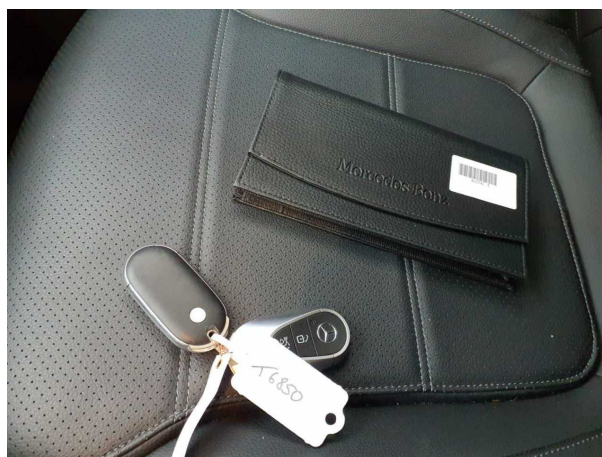

Abbildung 18: Sonstiges

TÜV SÜD Auto Partner GmbH
Wiesenring 2
04159 Leipzig

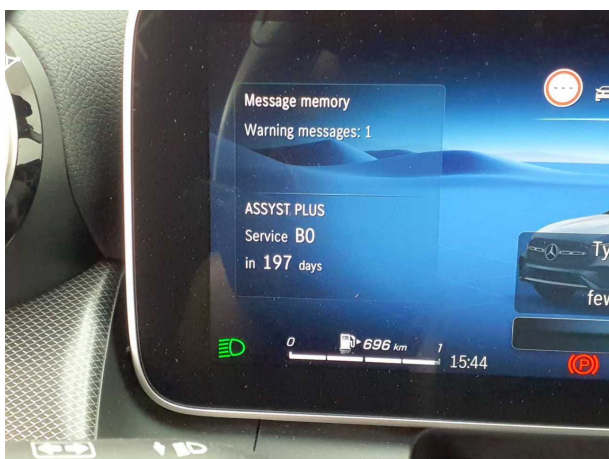
Besichtigungsort
Holman Compound Linz
Asbacher Str/ Sterner Huette
53545 Linz am Rhein

Empfänger
Backoffice
Santander Consumer Leasing GmbH
Santander-Platz 1
41061 Mönchengladbach



Abbildung 19: Sonstiges

TÜV SÜD Auto Partner GmbH
Wiesenring 2
04159 Leipzig

Besichtigungsort
Holman Compound Linz
Asbacher Str/ Sterner Huette
53545 Linz am Rhein

Empfänger
Backoffice
Santander Consumer Leasing GmbH
Santander-Platz 1
41061 Mönchengladbach



Beschädigungsfotos

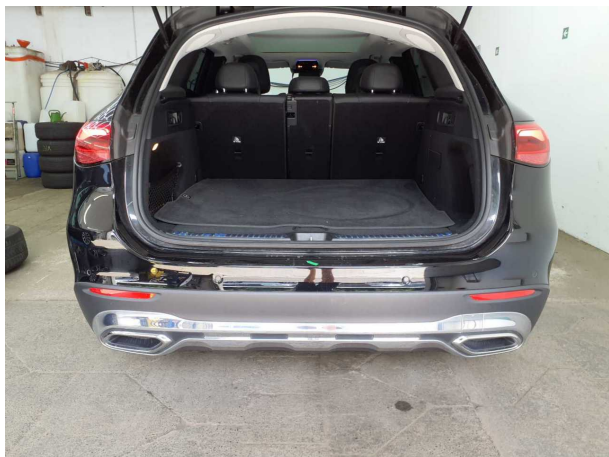

Beschädigung #1: Stossfänger hinten: Stossfänger hinten - Kratzer - auslegen / polieren

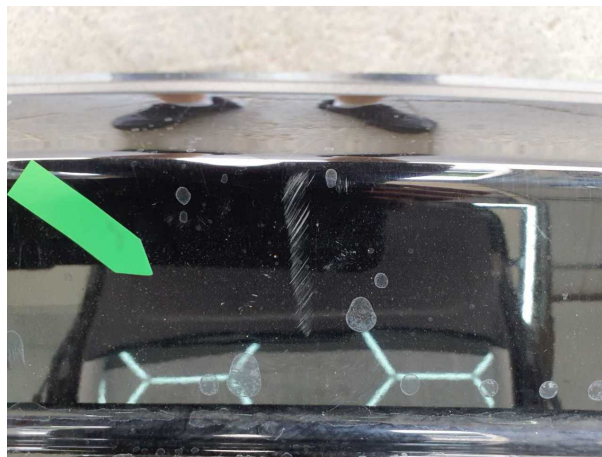

Beschädigung #1: Stossfänger hinten: Stossfänger hinten - Kratzer - auslegen / polieren



Beschädigung #1: Stossfänger hinten: Stossfänger hinten - Kratzer - auslegen / polieren



Beschädigung #2: Motorhaube: Motorhaube - Steinschlag - auslegen / polieren



Beschädigung #2: Motorhaube: Motorhaube - Steinschlag - auslegen / polieren

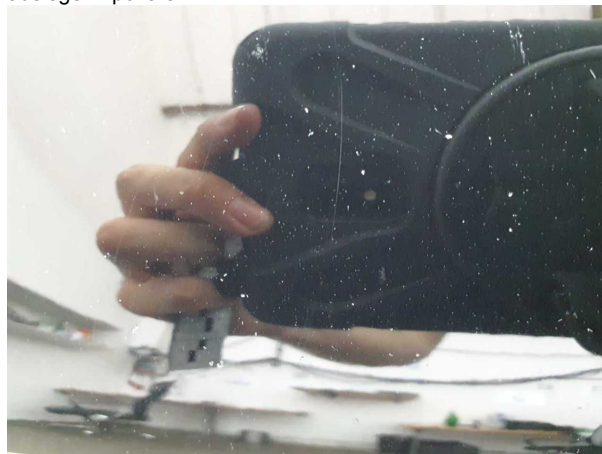

Beschädigung #2: Motorhaube: Motorhaube - Steinschlag - auslegen / polieren