

046CC0123026



www.PS-Team.de



EC CERTIFICATE OF CONFORMITY

CERTIFICADO DE CONFORMIDAD CE

CERTIFICADO DE CONFORMIDADE CE

CERTIFICAT DE CONFORMITÉ CE

CERTIFICATO DI CONFORMITÀ CE

EG CERTIFICAAT VAN OVEREENSTEMMING

EG INTYG OM ÖVERENSSTÄMMELSE

EG ÜBEREINSTIMMUNGSBESCHEINIGUNG

EY VAATIMUSTENMUKAISUUSTODISTUS

OVERENSSTEMMELSES ERKLÆRING EF

ΠΙΣΤΟΠΟΙΗΤΙΚΟ ΣΥΜΜΟΡΦΩΣΗΣ ΕΚ

für vollständige Fahrzeuge



VVKUPHNKSN4145235

51. Bei Fahrzeugen mit besonderer Zweckbestimmung, Bezeichnung gemäß Anhang II Nummer 5:
52. Zusätzliche Reifen-Felgenkombinationen: technische Parameter (keine Bezugnahme auf RR)
- zu Nr. 35: 195/55 R16 81H auf 6.50JX16/ET38;
- zu Nr. 35: 205/45 R17 81H auf 7.00JX17/ET38;
- Die Verwendung der optionalen Reifen kann zu Abweichungen von den offiziellen Werten für Kraftstoffverbrauch und CO₂-Ausstoß führen
- Vermerke des Herstellers:
weitere Angaben siehe Bedienungsanleitung
Job-PA-Nummer 0064XZLN
Haendler Code DE0509
- Motorkezeichnung 10Z1AF02
Motorseriennummer 04623
KFZ-Brief wurde erstellt

2. Reine Elektrofahrzeuge und extern aufladbare Hybrid-Elektrofahrzeuge		Wh/km	km
Stromverbrauch (gewichtet)	-	-	-
Elektrische Reichweite:	-	-	-
3. Fahrzeug mit Ökoinnovation(en) ausgestattet: ja			
3.1. Allgemeiner Code der Ökoinnovation(en): e2 28 29			
3.2. Gesamtersparung von CO ₂ -Emissionen durch Ökoinnovation(en):			
3.2.1. Einsparungen durch NEFZ	-	g/km	-
Gas	-	g/km	-
Andere (siehe 26.)	-	g/km	-
3.2.2. Einsparungen durch WLTP	-	g/km	-
Gas	-	g/km	-
Andere (siehe 26.)	-	g/km	-
4. Alle Antriebsarten außer reinen Elektrofahrzeugen, gemäß Verordnung (EU) 2017/1151			
Benzin / Diesel	CO ₂ -Emissionen (g/km)	Kraftstoffverbrauch (l/100km)	
WLTP-Werte			
Niedrig	154	6,8	
Mittel	122	5,4	
Hoch	105	4,7	
Höchstwert	137	5,6	
Kombiniert	123	5,4	
Gewichtet, kombiniert	-	-	
Gas	CO ₂ -Emissionen (g/km)	Kraftstoffverbrauch (l/100km)	(l/m ³ /100km)
WLTP-Werte			
Niedrig	-	-	-
Mittel	-	-	-
Hoch	-	-	-
Höchstwert	-	-	-
Kombiniert	-	-	-
Gewichtet, kombiniert	-	-	-
5. Vollen elektrische Fahrzeuge und extern aufladbare Hybrid-Elektro-Fahrzeuge, gemäß Verordnung (EU) 2017/1151			
5.1. Vollen elektrische Fahrzeuge	-	Wh/km	-
Stromverbrauch	-	km	-
Elektrische Reichweite	-	km	-
Elektrische Reichweite innerorts	-	km	-
5.2. Extern aufladbare Hybrid-Elektro-Fahrzeuge			
Stromverbrauch (eCFC)	-	Wh/km	-
Elektrische Reichweite (EAER)	-	km	-
Elektrische Reichweite innerorts (EAER city)	-	km	-



Bild 1 : Diagonal vorn links



Bild 2 : Diagonal vorn rechts

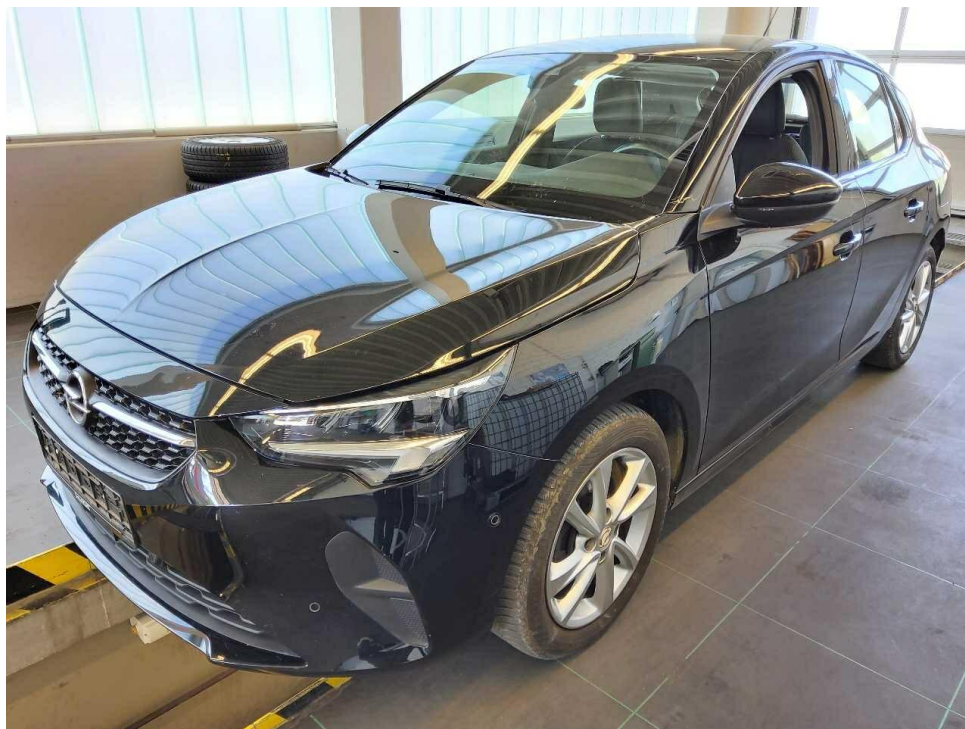

Bild 3 : Diagonal hinten rechts

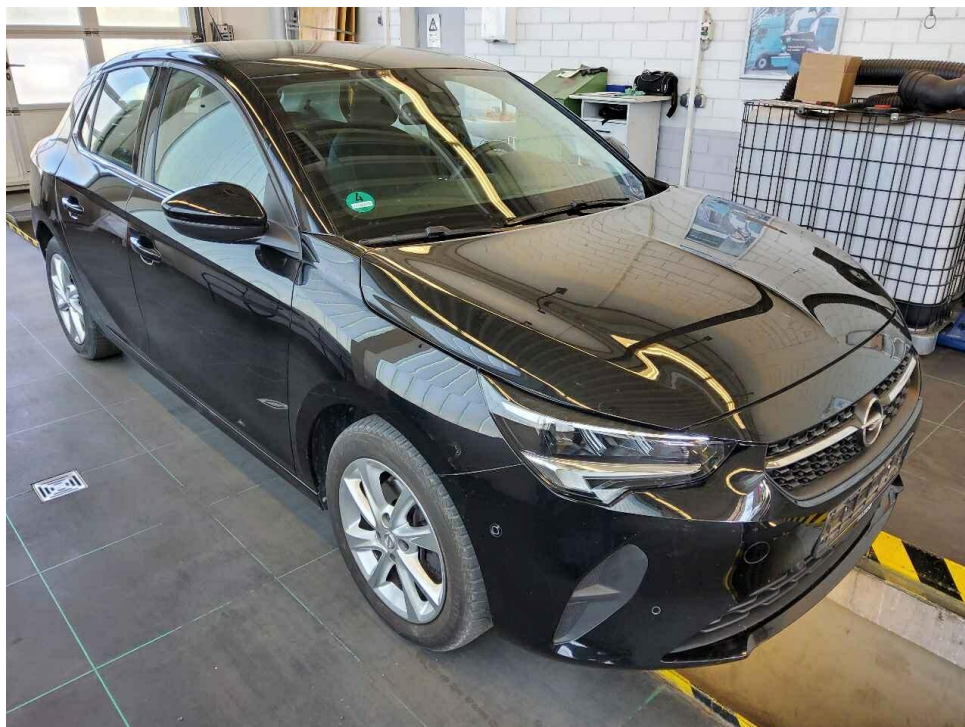

Bild 4 : Diagonal hinten links

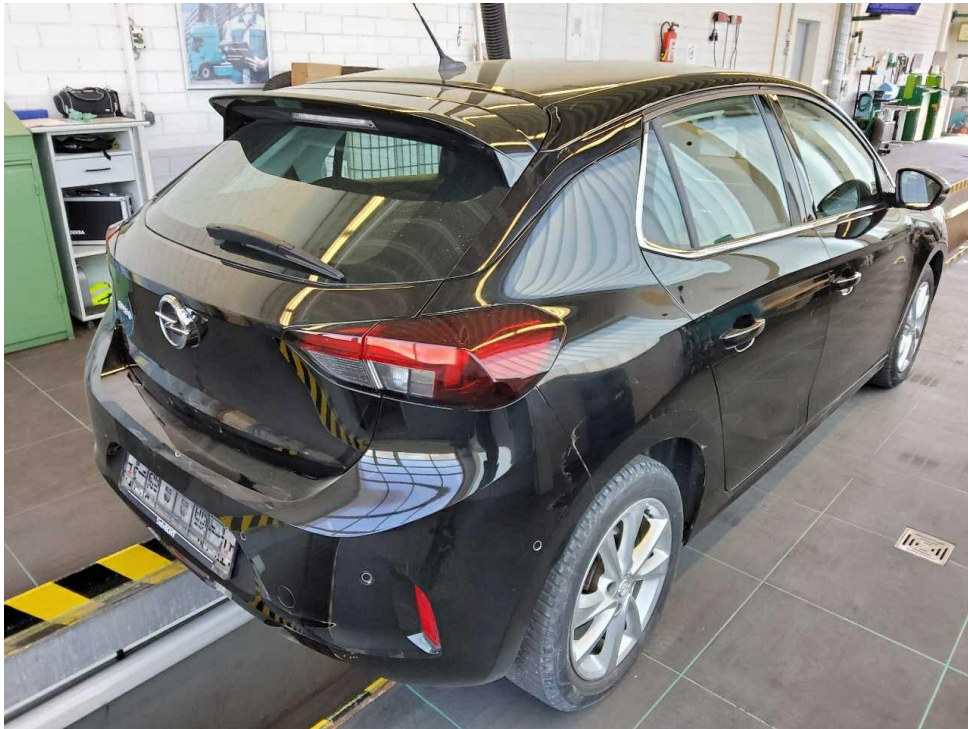

Bild 5 : Fahrzeugunterseite



Bild 6 : Kombiinstrument (betriebsbereit) mit Km-Stand



Bild 7 : Serviceintervallanzeige



Bild 8 : Durch geöffnete Fahrertüre: Fahrersitz, Armaturenbrett und Schalthebel



Bild 9 : Durch geöffnete hintere Tür: Rücksitzbank

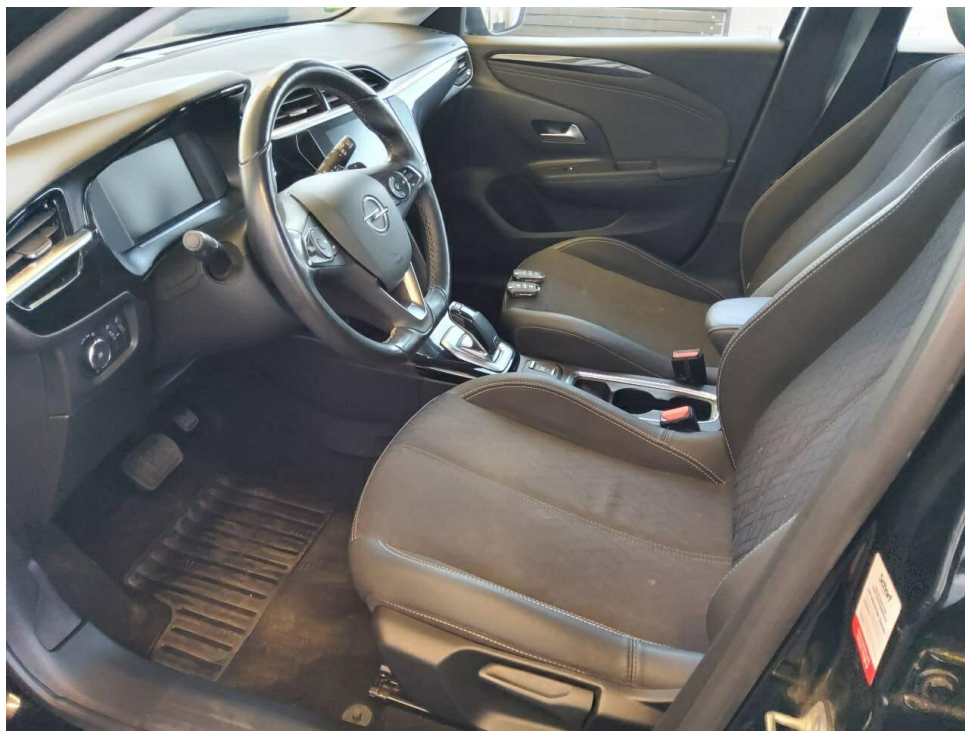

Bild 10 : Mittelkonsole (Radio/Navi eingeschaltet)

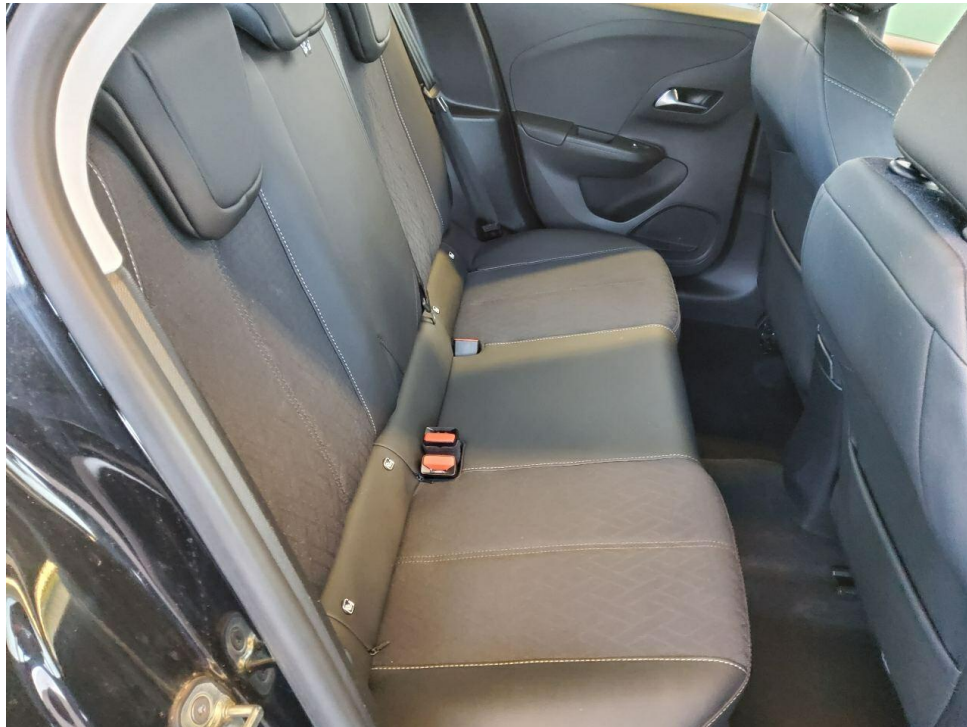

Bild 11 : Serviceheft letzter Eintrag, alle Fahrzeugschlüssel, Bordmappe



Bild 12 : ZLB Teil 1 (ohne Halterdaten)

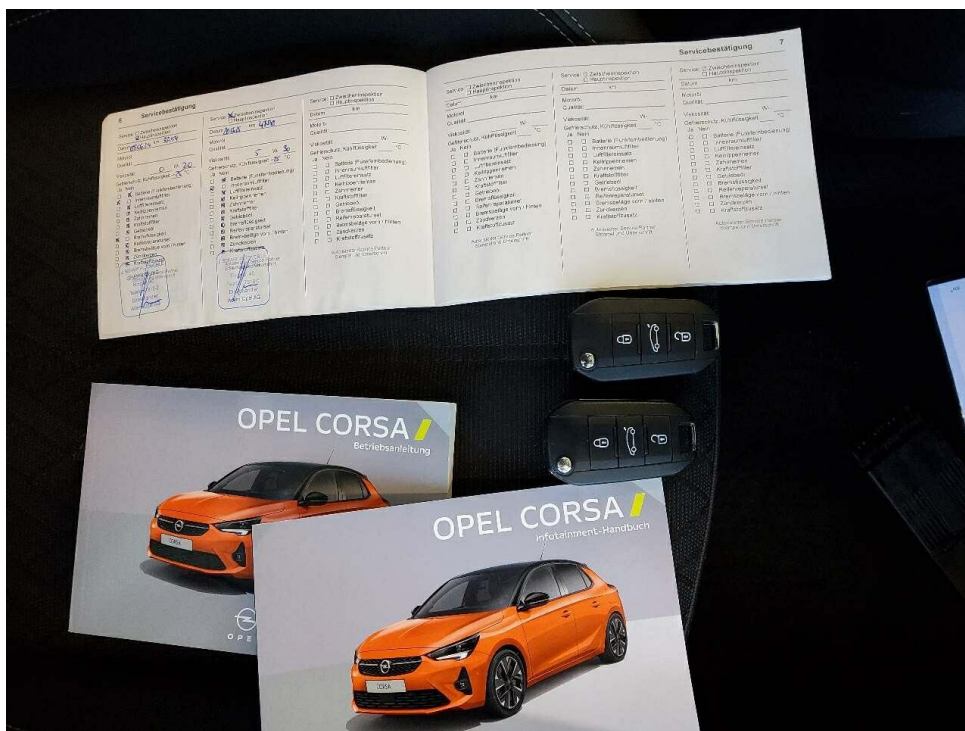

Bild 13 : Stoßfänger vorne Lackierung, zerkratzt, smart repair

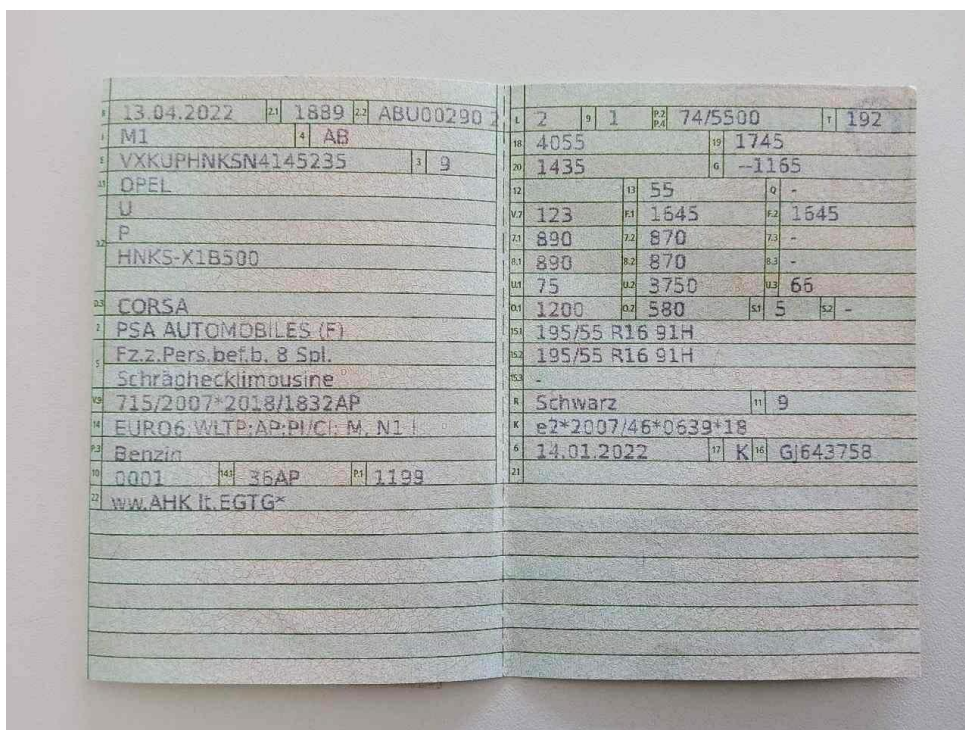

Bild 14 : Motorhaube Lackierung, Steinschlag, Gebrauchsspur



Bild 15 : Tür vorne links, eingedellt, Gebrauchsspur

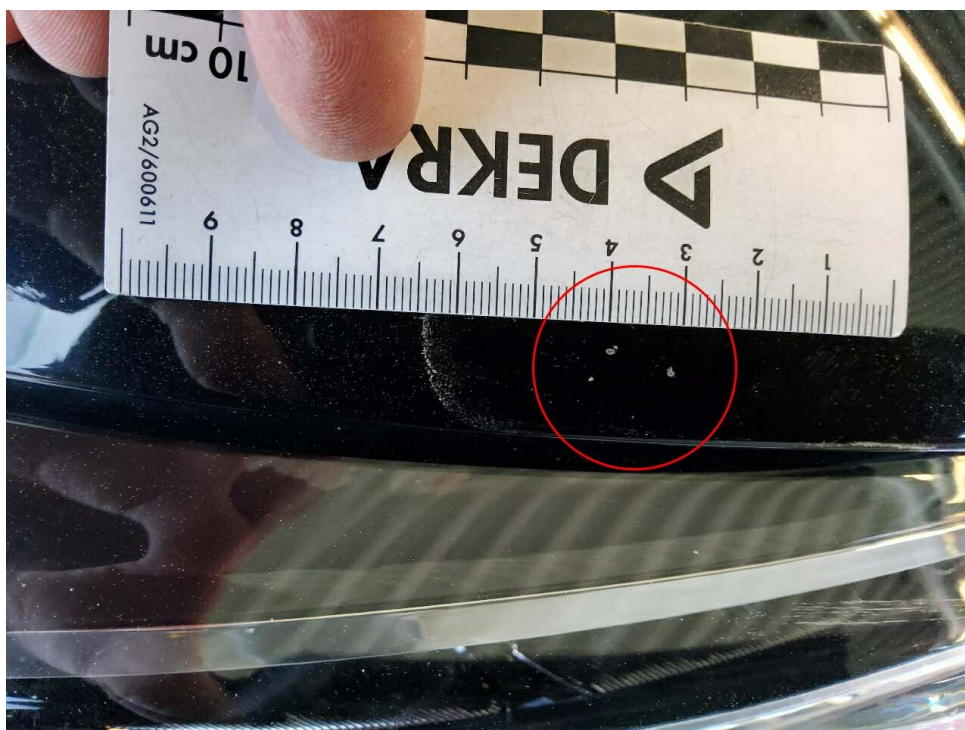

Bild 16 : Tür hinten links Lackierung, zerkratzt, lackieren mit Lackaufbau



Bild 17 : Tür hinten links, eingedellt, drücken

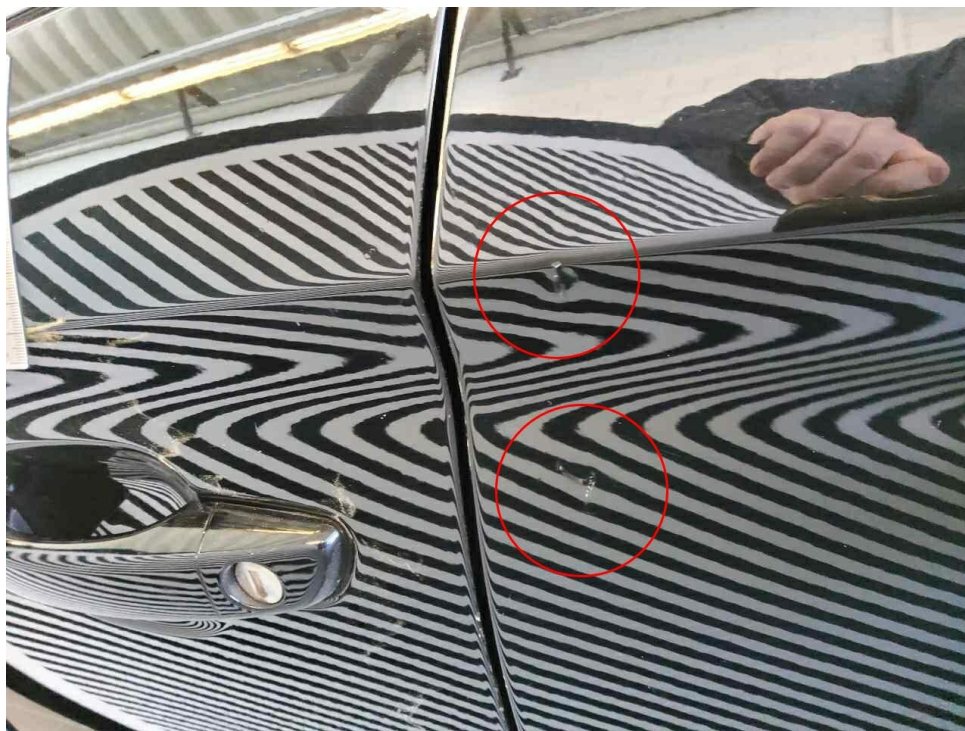

Bild 18 : Heckdeckel Kante, Lackabplatzer, smart repair

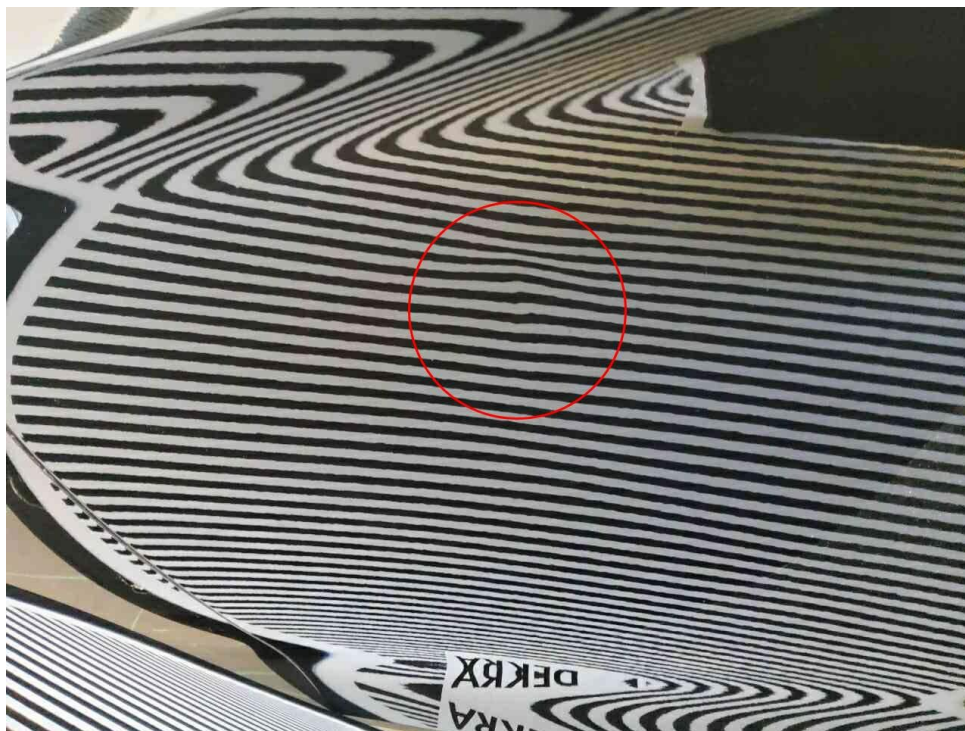

Bild 19 : Seitenteil hinten rechts, eingedellt, instandsetzen und lackieren mit Lackaufbau

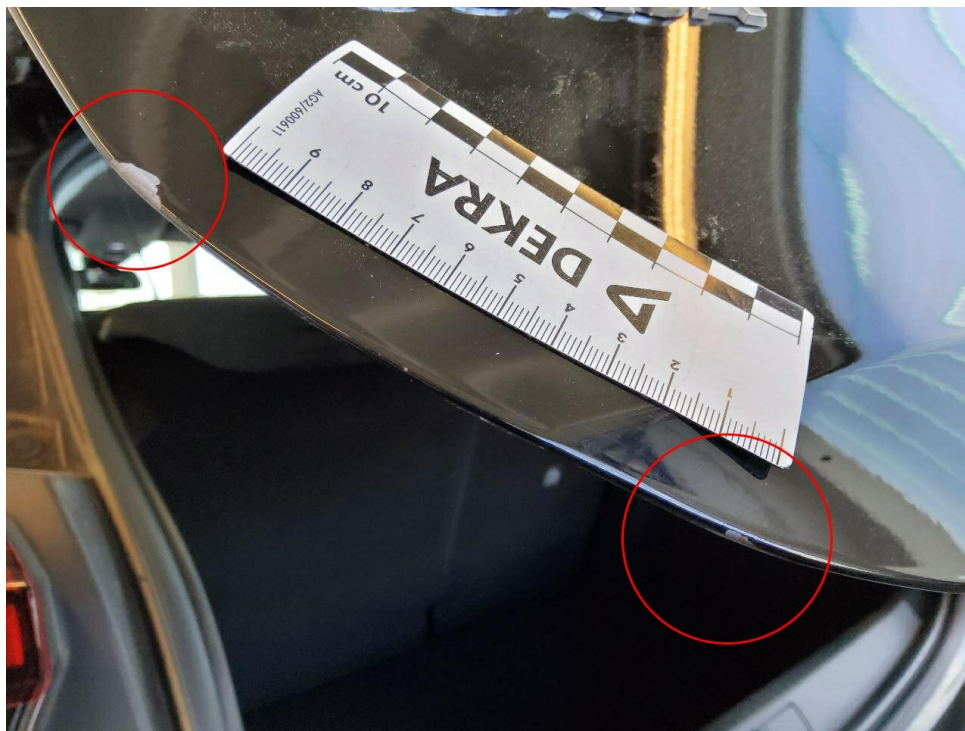

Bild 20 : Tür hinten rechts, eingedellt, drücken



Bild 21 : Tür vorne rechts Lackierung, zerkratzt, lackieren mit Lackaufbau



Bild 22 : Kotflügel vorne rechts, eingedellt, drücken



Bild 23 : Übersicht Stoßfängerverkleidung hinten zerkratzt



Bild 24 : Stoßfänger hinten Lackierung, zerkratzt, lackieren mit Lackaufbau, linksseitig



Bild 25 : Stoßfänger hinten Lackierung, zerkratzt, lackieren mit Lackaufbau, linksseitig



Bild 26 : Stoßfänger hinten Lackierung, zerkratzt, lackieren mit Lackaufbau, linksseitig

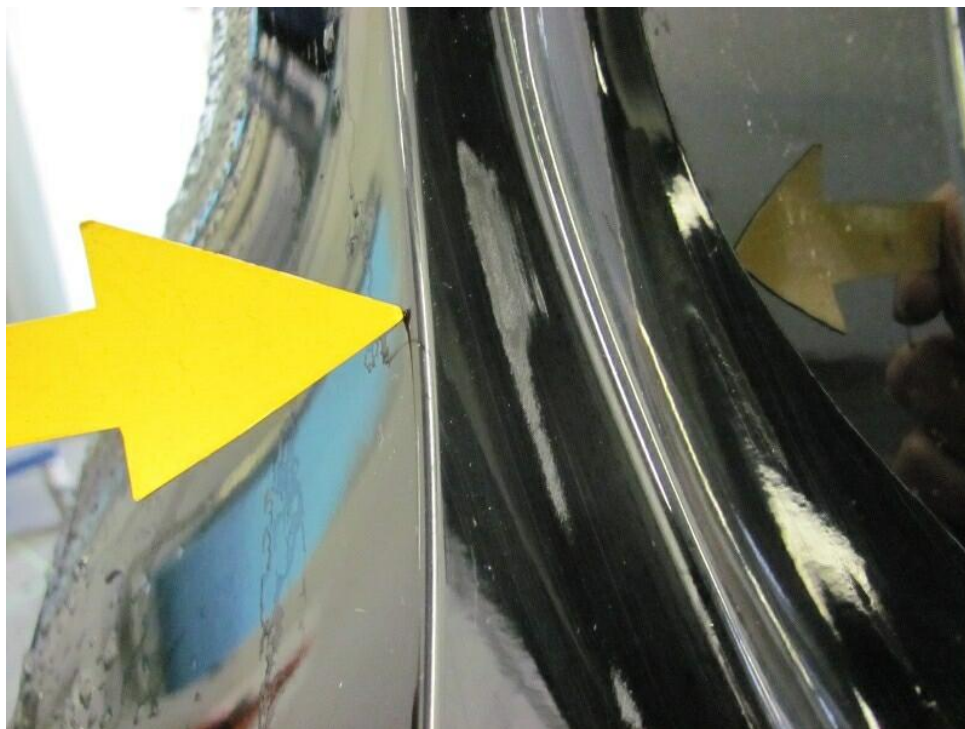

Bild 27 : Stoßfänger hinten Lackierung, zerkratzt, lackieren mit Lackaufbau, mittig

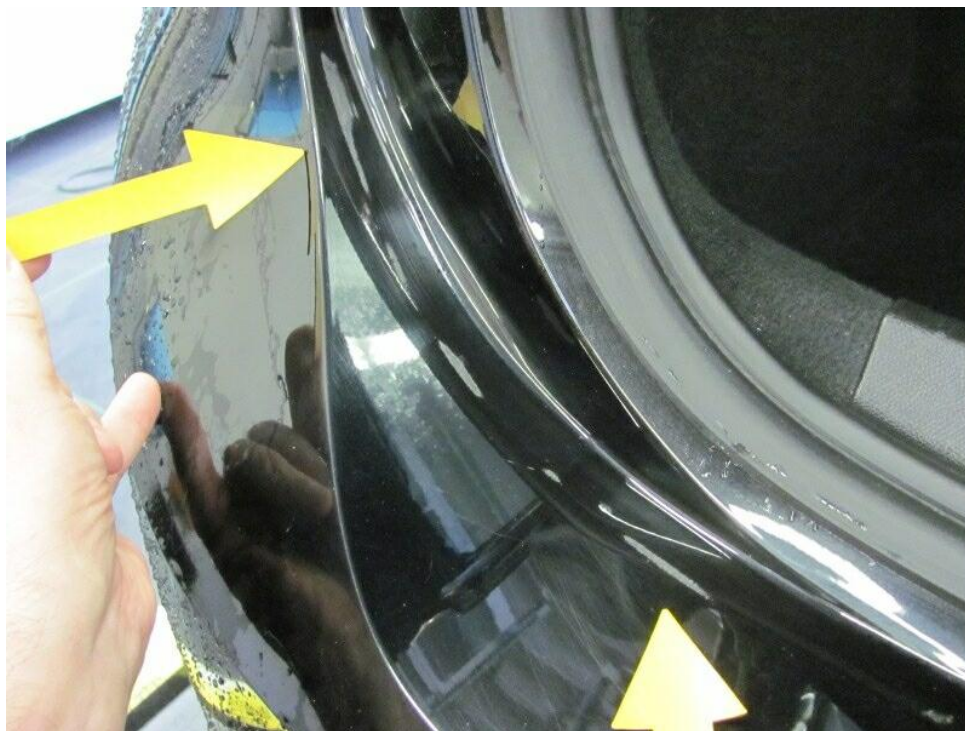

Bild 28 : Stoßfänger hinten Lackierung, zerkratzt, lackieren mit Lackaufbau, rechtseitig

MOBILITY CONCEPT

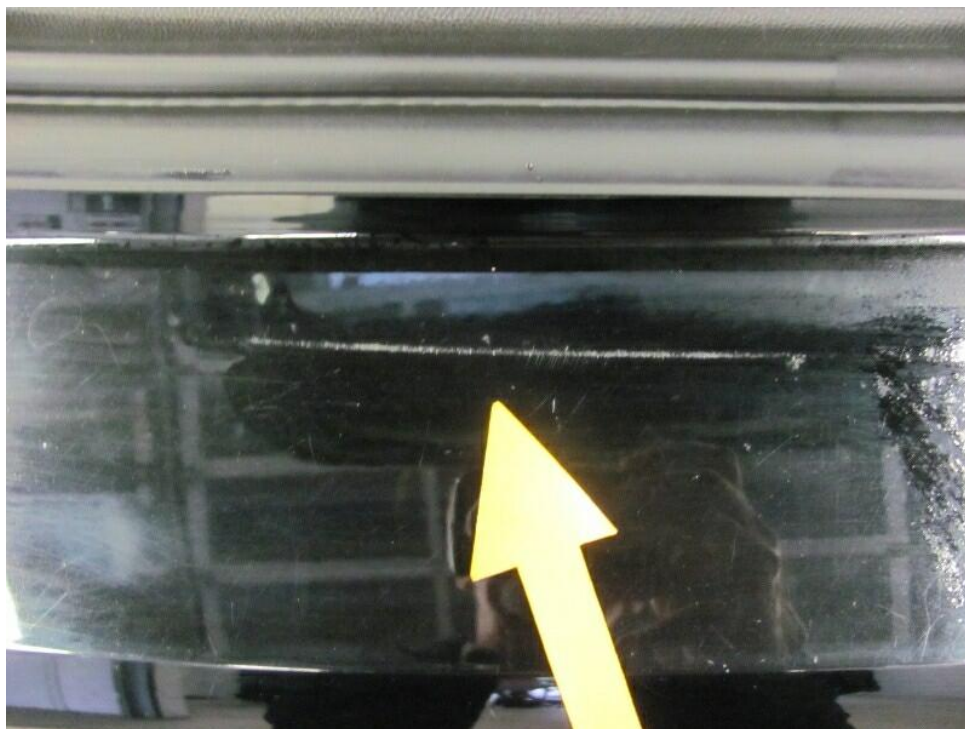
LVV Nr 4873154
Hersteller OPEL
Model Corsa
Variante Elegance 1.2 Direct Injection Turbo
Listenpreis 20.180,68
VIN VXXKUPHNKSN4145235
Erstzulassungsdatum 1.4.2022
Kennzeichen M RU2059

Schadensfälle der int. Belegnummer: 4873154

13.05.2026

Schadennummer	Unfalldatum	Beschädigung	Schadenhöhe in EUR
2022112705	09.11.2022	Marderschaden	
2022112994	15.11.2022	Marderschaden	
2022113275	15.11.2022	Reifen/Felge rechts	

Zustandsbericht / Minderwertgutachten

Vorgang

Auftraggeber: Mobility Concept GmbH, Grünwalder Weg 34, 82041 Oberhaching
 Besichtigung: 29.04.2026

Bemerkungen

Diese Dienstleistung wurde entsprechend den Vorgaben des Auftraggebers (Kriterien der fairen Fahrzeugbewertung) erstellt. Im Einzelfall können Abweichungen zum DEKRA Standard vorliegen.
 Bei der Lackschichtdickenmessung wurden bei mindestens drei Messungen pro Bauteil Lackschichtdicken von 76 µm bis 106 µm festgestellt.
 Es wurde eine optische Überprüfung auf Vorschäden und eine Lackschichtdickenmessung vorgenommen. Die augenscheinliche Überprüfung sowie die Lackschichtdickenmessung ergaben keine Hinweise auf Nachlackierungen, Instandsetzungsarbeiten oder reparierte Vorschäden.
 Das Fahrzeug / Objekt wurde zum Zeitpunkt der Besichtigung in einem nicht gereinigten Zustand vorgefunden.
 Das Fahrzeug / Objekt wurde auf einer Grube von unten besichtigt.
 Für die Bearbeitung des Vorganges standen folgende Unterlagen zur Verfügung: - Fz-Schein/Zul.Beschein. Teil I
 2 Hauptschlüssel, 0 Nebenschlüssel vorgelegt.

Fahrzeugdaten

Erstzulassung	13.04.2022	Letzte Zulassung	13.04.2022
Fahrzeugart	PKW	Hersteller	OPEL
Marke	OPEL	Typ / Verkaufsbez.	Corsa 1.2 Direct Inj Turbo Start/Stop Automatik Elegance
Aufbauart	Limousine	Türen	5
Sitzplätze	5	Fahrzeug-Ident.-Nr.	VXKUPHNKSN4145235
HSN / TSN	1889 / ABU	Schlüssel-Nr.	10011667
Km-Stand abgelesen	56854	Nächste HU §29 StVZO	04 / 2027
Energiequelle / Kraftstoff	Benzin	Zylinderanzahl	/
Leistung (kW)	74	Hubraum (ccm)	1199
Schadstoffklasse:	EURO6;WLTP;AP;PI/CI; M, Felgen		Leichtmetall
Farbe	N1 I TYPE HABILLAGE EXTERIEUR METALLISEE VERNIS		

Es wird unterstellt, dass die Gesamtlauflistung dem abgelesenen Km-Stand entspricht.

Räder / Reifen

Achse	Reifenbezeichnung	Hersteller/Typ	Art	Profiltiefe
1 links	195 / 55 R 16 87 H	Goodyear / Vector 4Seasons G2	A / O	8 mm
rechts	195 / 55 R 16 87 H	Goodyear / Vector 4Seasons G2	A / O	7 mm
2 links	195 / 55 R 16 87 H	Goodyear / Vector 4Seasons G2	A / O	6 mm
rechts	195 / 55 R 16 87 H	Goodyear / Vector 4Seasons G2	A / O	6 mm
Pannenset	Füllflasche haltbar bis 08 / 2026			

A/ Ganzjahres; /O Original; /F Runflat;

Serienausstattung

Serie: Ablagefächer, Adaptives Bremslicht, Airbag: Frontairbags, Fahrer- und Beifahrer, Airbag: Kopfairbags vorn und hinten, Airbag: Seitenairbag für Fahrer- und Beifahrerseite, Anti-Blockier-System (ABS), Außenspiegel für Fahrer- und Beifahrerseite elektr. einstell- und beheizbar, Außenspiegelgehäuse in Schwarz, Berg-Anfahr-Assistent, Bordcomputer, Bremsleuchte, dritte, Dachspoiler, Drehzahlmesser, Elektronische Bremskraftverteilung (EBV), Elektronisches Stabilitätsprogramm Plus (ESP Plus), Fahrerinfodisplay 7", farbig, Fensterheber elektrisch vorn und hinten, Frontkollisionswarner mit automatischer Gefahrenbremsung und Fußgängererkennung, Fußgängerschutz, Geschwindigkeitsregler und -begrenzer intelligent, Getriebe: 8-Stufen Automatikgetriebe, Heckscheibenheizung, Heckscheibenwischer, Kindersicherung in den hinteren Türen, manuell, Klimaanlage, Kopfstützen (5), LED Tagfahrlicht, LED-Scheinwerfer, Lackierung: Metallic Sonderfarbe Power Orange, Lenkrad: Lederlenkrad, unten abgeflacht, Lenkrad: Schaltwippen am Lenkrad, Lenksäule, höhen- und längseinstellbar, Make-Up-Spiegel, Mittellarmlehne mit Ablagefach vorn, Müdigkeitserkennung, OpelConnect iVm. Multimedia Navi Pro, Ottopartikelfilter, Parkbremse, elektrisch, Pollenfilter, Polster: Stoff/Premium-Lederoptik Kombination, Radio: Multimedia Radio mit 7"-Touchscreen-Farbdisplay, Räder: Leichtmetallräder 6,5 J x 16 im 4-Doppelspeichen in Silber, Servolenkung, Sicherheitsgurte: Dreipunktsicherheitsgurte auf allen Plätzen, Sicht-Ausstattung, Sitze: Komfort Beifahrersitz, Sitze: Komfort Fahrersitz, Sitze: Rücksitzlehne 60:40 geteilt, vorklappbar, Spurhalte-Assistent, Start/Stop System, Steckdose, 12V in der Mittelkonsole, vorn, Traction Control (TC) Plus, Umgebungsausleuchtung, Verkehrsschilderkennung, Vorrüstung für Kindersitz-Befestigungssystem ISOFIX, Vorrüstung für Kindersitzbefestigungssystem "ISOFIX", Wärmeschutzverglasung, getönt, Zentralverriegelung mit Funkfernbedienung, Zentralverriegelung: 2 Zündschlüssel, davon einer klappbar

Sonderausstattung

Code Bezeichnung

KTF=JA12 Zündschlüssel mit Funkfernbedienung, klappbar

Lackierung: Metallic

CWCT,O Räder: Leichtmetallräder 6,5 J x 16 im 4-Doppelspeichen in Silber

L

KA1=NA Sitzheizung, Fahrer und Beifahrer

0

Allgemeinzustand und Wartung

Abgesehen von den beschriebenen Schäden/Mängeln weist das Fahrzeug/Objekt einen, bezogen auf Alter und Nutzung, üblichen Gesamtzustand auf.

Wartungsnachweis:

vollständig

letzte Wartung:

am 20.06.2025 bei Kilometerstand 47.548

Nicht akzeptierter Zustand / Ausstehende Reparaturen

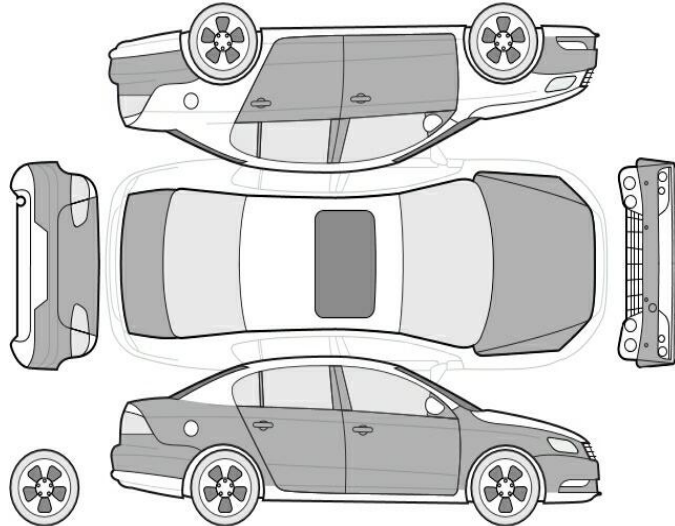

Bezeichnung des Schadens / Rep.-Weg

1. Heckdeckel Kante, Lackabplatzer, smart repair (Bild 18)
2. Stoßfänger hinten Lackierung, zerkratzt, lackieren mit Lackaufbau
3. Seitenteil hinten rechts, eingedellt, instandsetzen und lackieren mit Lackaufbau (Bild 19)
4. Tür hinten rechts, eingedellt, drücken (Bild 20)
5. Tür hinten links Lackierung, zerkratzt, lackieren mit Lackaufbau (Bild 16)
6. Tür hinten links, eingedellt, drücken (Bild 17)
7. Tür vorne rechts Lackierung, zerkratzt, lackieren mit Lackaufbau (Bild 21)
8. Kotflügel vorne rechts, eingedellt, drücken (Bild 22)
9. Stoßfänger vorne Lackierung, zerkratzt, smart repair (Bild 13)

Akzeptierter Zustand / Gebrauchsspuren

Folgende Schäden sind in Anbetracht des Alters, der Laufleistung und dem Einsatzzweck als Gebrauchsspur einzustufen.

Bezeichnung des Schadens

Tür vorne links, eingedellt, Gebrauchsspur (Bild 15)
Motorhaube Lackierung, Steinschlag, Gebrauchsspur (Bild 14)