

## Fahrzeugbeschreibung

**Fahrzeug:** AUDI Q5 40 TDI S tronic quattro S line Sports Utility Vehicle 5-türig 1968 ccm 204 PS / 150 KW Diesel 7-Gang Automatik

Amtliches Kennzeichen: STA-AE 0150 Fahrgestell-Nummer: WAUZZZF1M2120704  
 Vertrags-Nummer: 78256076 Erstzulassung: 23.08.2021  
 Internes KZ: 14855403 Kilometer-Stand: 140879

Unfall/Schaden: Das Fahrzeug hat reparierten Unfallschaden gem. beiliegendem Protokoll.

### Ausstattung:

**AUDI Q5 40 TDI S tronic quattro S line Sports Utility Vehicle 5-türig 1968 ccm 204 PS / 150 KW Diesel 7-Gang Automatik**

Lackierung: Mythoschwarz Metallic Polsterung: Stoff Synonym schwarz Telefontyp:

**Listenpreis ohne Sonderausstattung in EUR (vor Mwst.) 43.823,53**

Sonderausstattung in EUR (vor Mwst.):

4-Wege-Lendenwirbelstütze für die Vordersitze	0,00
Ablage- und Gepäckraumpaket	176,47
Ambiente-Lichtpaket	0,00
Assistenzpaket Parken	0,00
Assistenzpaket Stadt	0,00
Assistenzpaket Stadt mit Assistenzpaket Parken	1.689,08
Assistenzpaket Tour	1.126,05
Audi Soundsystem	268,91
Audi active lane assist mit kamerabasierter Verkehrszeichenerkennung und Fernlichtassistent	0,00
Audi phone box	0,00
Audi virtual cockpit plus	0,00
Außenspiegel elektrisch einstell-, beheiz- und anklappbar, beidseitig automatisch abblendend	0,00
Bremssättel rot lackiert, 17 Zoll (ECE)	277,31
Businesspaket	2.512,61
Dachhimmel in Stoff schwarz	0,00
Dachreling in Aluminium mit Dachträgererkennung	0,00
Dekoreinlagen Aluminium matt gebürstet	0,00
Einparkhilfe plus	0,00
Entfall Leistungs-/Technologie-Schriftzug	0,00
Fahrsitz elektrisch einstellbar	336,13
Fernlichtassistent	0,00
Halteassistent	67,23
Innenspiegel automatisch abblendend, rahmenlos	0,00
Interieur S line	1.806,72
Interieurelemente in Kunstleder	243,70
Kamerabasierte Verkehrszeichenerkennung	0,00
Komfortmittelarmlehne vorn	159,66
Kraftstoffbehälter 70 Liter mit zusätzlichem 24-l-AdBlue-Tank	71,43
Lederlenkrad im 3-Speichen mit Multifunktion plus	0,00
Lendenwirbelstütze pneumatisch einstellbar mit Massagefunktion für die Vordersitze	411,76
MMI Navigation plus mit MMI touch	0,00
Matrix LED-Scheinwerfer, LED-Heckleuchten und Scheinwerfer-Reinigungsanlage	0,00
Metalliclackierung	756,30
Mythoschwarz Metallic	0,00
Optikpaket schwarz	0,00
Panorama-Glasdach	1.277,31
Parkassistent mit Einparkhilfe plus	0,00
Privacy-Verglasung	0,00
Räder, 5-Doppelspeichen-Stern S-Design, glanzgedreht, 8,0 J x 19, Reifen 235/55 R 19	462,18
Rückfahrkamera	0,00
Rücksitzbank plus	294,12
S line edition	1.252,10

# allane mobility group

Scheinwerfer-Reinigungsanlage	0,00
Sitzheizung vorn	0,00
Sonnenblende auf Fahrer- und Beifahrerseite, ausziehbar	42,02
Sonnenschutzrollo manuell für die Türscheiben hinten	0,00
Sportsitze vorn	0,00
Spurwechselwarnung inklusive Audi pre sense rear	0,00
Stoff Sequenz/Leder-Kombination	0,00
Stoff Synonym schwarz	0,00
USB-Ladeschnittstelle für Fondpassagiere	63,03
variable Kopfstützen für die Vordersitze	105,04
Winterkompleträder 4Fleet	0,00
Winterkompleträder 4Fleet	0,00
<b>Listenpreis gesamt in EUR (vor Mwst.)</b>	<b>57.222,69</b>

**Listenpreis gesamt in EUR (inkl. Mwst.) 68.095,00**

Voraussichtliche Berechnungsbasis\* für die Ermittlung des geldwerten Vorteils gesamt in EUR (inkl. Mwst.) 68.095,00

Bitte beachten Sie, dass diese Angabe rein informativ und unverbindlich ist. Maßgeblich für die Ermittlung des steuerlich relevanten geldwerten Vorteils ist der Listenpreis für Verbraucher am Tag der Erstzulassung, der bei Elektro- und Hybridfahrzeugen gegebenenfalls zu mindern ist.

\*Voraussichtlicher Bruttolistenpreis für Verbraucher abzüglich Winterräder und / oder Telefonvorbereitung

## Technische Daten

(Angaben basieren auf Herstellerangaben\*)

Fahrzeug:	AUDI Q5 40 TDI S tronic quattro S line Sports Utility Vehicle5-türig 1968 ccm 204 PS / 150 KW Diesel 7-Gang Automatik		
Modelljahr:	2022		
kW / PS:	150 / 204	Hubraum:	1968
Getriebe:	Automatik	Anzahl Gänge:	7
Emissionsgruppe:	I2	CO2 (g/km):	143
durchschn. Verbrauch/100 Km:	5,400	Tankinhalt:	65
Max. Km/h:	222	Beschl. 0-100 Km/h in Sec.:	7,600
Leergewicht (kg):	1880	zul. Gewicht (kg):	2510

\* Angaben ohne Gewähr

**Unfall-/Schadenspiegel**

**Vertrags-Nummer:** 78256076  
**Amtliches Kennzeichen:** STA-AE 0150  
**Übersicht erstellt am:** 11.06.2026

Für das Fahrzeug gem. o.g. Leasingvertrag, Fahrzeugtyp

**AUDI Q5 40 TDI S tronic quattro S line Sports Utility Vehicle 5-türig 1968 ccm 204 PS / 150 KW Diesel 7-Gang Automatik**

wurden uns während der Vertragslaufzeit nachfolgende Beschädigungen angezeigt:

---

<i>Datum</i>	<i>SNR</i>	<i>Verursacher</i>	<i>Beschädigung</i>	<i>Reparatur erfolgt *</i>	<i>Gutachten vorhanden *</i>
11.03.2024	9059881649	Glasschaden	Windschutzscheibe Beifahrerseite Riss	Ja	Nein
10.10.2023	9059866697	Eigenverschulden	Stoßstange vorne Fahrerseite Kratzer 5-10 cm (bis Grundierung) Stoßstange vorne Beifahrerseite Kratzer 5-10 cm (bis Grundierung) Stoßstange hinten Fahrerseite Kratzer 5-10 cm (bis Grundierung) Kotflügel hinten Fahrerseite Kratzer 5-10 cm (bis Grundierung) Tür hinten Fahrerseite Kratzer 5-10 cm (bis Grundierung) Reflektor hinten Fahrerseite Kratzer nur Glas	Nein	Ja

---

\* Sofern für eine Schadennummer mehrere Beschädigungen angegeben sind, gilt der Eintrag in dieser Spalte für die gesamte Schadennummer.

**Unfall-/Schadenspiegel zur Kenntnis genommen:**

\_\_\_\_\_  
Datum und Unterschrift Käufer

**Wartungsreport**

**Vertrags-Nummer:** 78256076  
**Amtliches Kennzeichen:** STA-AE 0150  
**Übersicht erstellt am:** 11.06.2026

Für das Fahrzeug gem. o.g. Leasingvertrag, Fahrzeugtyp

**AUDI Q5 40 TDI S tronic quattro S line Sports Utility Vehicle5-türig 1968 ccm 204 PS / 150 KW Diesel 7-Gang Automatik**

wurden uns während der Vertragslaufzeit nachfolgende Wartungen angezeigt:

---

<i>Datum</i>	<i>Km-Stand</i>	<i>Art der Wartung</i>
20.05.2022	29587	Wartungszusatzumfänge
20.05.2022	29587	Inspektion und Wartung
20.05.2022	29587	Wartungszusatzumfänge
25.01.2023	57431	Getriebeölwechsel
25.01.2023	57431	Inspektion und Wartung
09.08.2023	79187	Bremsflüssigkeitswechsel
20.03.2024	99367	Ölwechsel-Hinterachse
07.01.2025	125068	HU-Überziehungsgebühr
07.01.2025	125068	Wartungszusatzumfänge
07.01.2025	125068	Getriebeölwechsel
07.01.2025	125068	TÜV/AU (MwSt-frei)
07.01.2025	125068	TÜV/AU (MwSt-pfl.)
07.01.2025	125068	Inspektion und Wartung
07.01.2025	125068	Getriebeöl
28.11.2025	137014	Bremsflüssigkeitswechsel

---

**Wartungsreport zur Kenntnis genommen:**

\_\_\_\_\_  
Datum und Unterschrift Käufer



## Zustandsbericht

<b>Kunde :</b>	<b>Allane SE HCBE</b>	<b>Amtl. Kennzeichen :</b>	<b>STA-AE 150</b>
<b>Berichtsnummer :</b>	<b>0000000919937-DE968</b>		
<b>Referenznummer:</b>	<b>31186037</b>		

### Fahrzeugdaten

#### Audi Q5 (FYG)(06.2020->) 40 TDI quattro S line

Fahrzeug-Ident.-Nr.:	<b>WAUZZZF1M2120704</b>	Laufleistung abgelesen:	<b>140879 km</b>
Erstzulassung / Baujahr:	<b>23.08.2021 / 2021</b>	Besichtigungsdatum/-ort:	<b>19.05.2026 82319 Starnberg</b>
Fahrzeugart:	<b>SUV</b>	Aufbauart:	<b>Geländewagen/Pickup</b>
Kraftstoff:	<b>Diesel</b>	Getriebe Art:	<b>Automatik</b>
Navi.-Datenträger:	<b>-</b>	Hubraum / Leistung:	<b>1968 ccm / 150 kW (204 PS)</b>
Antriebsart:	<b>Allrad</b>	Lackfarbe:	<b>Mythoschwarz Metallic</b>
Lackart:	<b>Metallic</b>	Türen / Sitzplätze:	<b>5 / 5</b>
Anzahl Schlüssel:	<b>2</b>	Nächste HU / AU:	<b>12.2026 / 12.2026</b>
Polster Art:	<b>Leder/Stoff</b>	Serviceheft verfügbar:	<b>Ja</b>
Farbe Innenausstattung:	<b>Schwarz</b>	Serviceheft gepflegt:	<b>Ja</b>
Raucherfahrzeug:	<b>Nein</b>	Letzter Service km / am:	<b>125068 / 07.01.2025</b>
Fahrzeug fahrbereit:	<b>Ja</b>	Vorgelegte Fahrzeug- Unterlagen:	<b>ZB I (Fzg.Schein)</b>
Zustand aussen:	<b>2 - Gut</b>	Zustand innen:	<b>2 - Gut</b>

Der Zustandsbericht wurde unparteiisch und nach bestem Wissen und Gewissen erstellt. Die im Zustandsbericht aufgeführten Bilder sind Bestandteil der Fahrzeugbeschreibung, hinsichtlich der Ausstattung und des Fahrzeug-zustandes.



### Montierte Bereifung

Reifenart / Felgentyp:	Winterreifen	Aluminium
1. Achse - links / Zust.	<b>Continental</b>	<b>235/60/R18/-V 8 mm</b>
1. Achse - rechts / Zust.	<b>Continental</b>	<b>235/60/R18/-V 8 mm</b>
2. Achse - links / Zust.	<b>Continental</b>	<b>235/60/R18/-V 8 mm</b>
2. Achse - rechts / Zust.	<b>Continental</b>	<b>235/60/R18/-V 8 mm</b>
Verkehrssicherheit:	<b>Verkehrssicher</b>	

### Serienausstattung

- 8 Lautsprecher
- Allradkupplung
- Antriebsart: Allradantrieb
- Audi Drive Select
- Außenspiegel Wagenfarbe
- Bremsscheiben hinten (300 mm x 12 mm)
- Dachhimmel Stoff
- Dachreling schwarz
- Einstiegsleitung mit Aluminiumeinlage und Schriftzug, Folgen
- Fahrer-Informations-System (FIS)
- Frontscheibe Akustikglas
- Fußmatten Velours
- Gepäckraumklappe elektr. betätigt (öffnen + schliessen)
- Geschwindigkeits-Regelanlage (Tempomat)
- Getränkehalter
- Heckleuchten LED
- Innenausstattung: Dekoreinlagen Mikrometallic silber
- Karosserie: 4-türig
- Kofferraumbelag
- Kraftstofftank: 65 Ltr.
- Lenkrad (Leder) mit Multifunktion und Schaltfunktion
- LM-Felgen 8x18 (5-Arm-Stern-Design)
- Mild-Hybrid-Technologie
- Motor 2,0 Ltr. - 150 kW 16V TDI Mild-Hybrid (DTPA)
- Multifunktionskamera
- Airbag Fahrer-/Beifahrerseite
- Anti-Blockier-System (ABS)
- Audi connect (Notruf- und Assistance-System)
- Außenspiegel elektr. verstell- und heizbar, beide
- Batterie 68 Ah
- Bremsscheiben vorn (318 mm x 30 mm)
- Dachkantenspoiler S-line
- Einparkhilfe hinten (APS)
- Fahrassistenz-System: City-Notbremsfunktion (Audi pre sense City)
- Fensterzierleisten schwarz
- Funkschlüssel
- Gepäckraum-Abtrennung (Netz)
- Geschwindigkeits-Begrenzeranlage
- Getriebe 7-Gang - Doppelkupplungsgetriebe S-tronic
- Harnstofftank (SCR): 12 Ltr.
- Innenausstattung: Dekoreinlagen Akzentteile schwarz matt
- Isofix-Aufnahmen für Kindersitz
- Klimaautomatik
- Kopf-Airbag-System (Sideguard)
- Ladekantenschutz (Edelstahl)
- Lenksäule (Lenkrad) mech. Höhen-/Längsverstellung
- Luftzusatzheizung elektrisch
- Mittelarmlehne vorn
- Multi-Media-Interface MMI Basic Plus / MMI Radio Plus
- Nichtraucher-Paket

- Normalsitze vorn
- Radioempfang digital (DAB)
- Reifen 235/60 R18 ...W
- Reifenkontroll-Anzeige
- Rücksitzlehne geteilt/klappbar
- Scheinwerfer LED
- Seitenairbag vorn
- Sitzbezug / Polsterung: Stoff Synonym
- Sonderlackierung Ibis-Weiß
- Start/Stop-Anlage
- Tagfahrlicht LED
- Wartung: Longlife-Service
- Wärmeschutzverglasung grün getönt
- Parkbremse elektro-mechanisch
- Radstand 2819 mm
- Reifen-Reparaturkit
- Rußpartikelfilter
- Schadstoffarm nach Abgasnorm Euro 6d
- SCR-System (AdBlue-Technologie)
- Servolenkung elektro-mechanisch
- Sitze vorn manuell einstellbar
- Sport-Fahrwerk S-line
- Stoßfänger Sport-Design (S-line)
- Universal-Schnittstelle Bluetooth
- Wegfahrsperr (elektronisch)

### Sonderausstattung

- Ablage- und Gepäckraum-Paket
- Ausstattungs-Paket: Business
- Fahrassistenz-Paket Plus inkl. Umgebungsansicht und Rückfahrkamera
- Multimedia-Schnittstelle 2 x USB (Typ C) vorn und 2 x USB-Ladeanschluß (Typ C) Mittelkonsole hinten
- Mittelarmlehne vorn Komfortausstattung
- Rücksitzlehne geteilt/klappbar, verschiebbar (40:20:40)
- Doppel-Sonnenblenden (verschiebbar, ausziehbar)
- LM-Felgen 8x19 (5-Doppelspeichen, Stern-Design, S-Design)
- Bremsättel Rot lackiert
- Interieur-Paket S line  
Einstiegsleitung mit Aluminiumeinlage und Schriftzug, Folgen,  
Innenausstattung: Dekoreinlagen Aluminium Matt, Innenausstattung:  
Dekoreinlagen Akzentteile schwarz glänzend, Pedale und Fußstütze in  
Edelstahl, Dachhimmel Stoff, schwarz, Fußmatten Velours, Sitzbezug /  
Polsterung: Leder / Stoff Sequenz mit Logo-Prägung in Vordersitzlehnen,  
Sportsitze vorn, Lenkrad (Leder - 3-Speichen) mit Multifunktion plus und  
Schaltfunktion
- Sitz vorn links elektr. verstellbar
- Ausstattungs-Paket: S line Edition  
Multifunktionskamera
- Assistenz-Paket Tour
- Panoramadach vorn elektrisch, hinten fest
- Audi connect (Internetbasierende Dienste)
- Lendenwirbelstützen vorn, pneumatisch verstellbar, mit  
Massagefunktion
- Kopfstützen variabel verstellbar
- Fahrassistenz-System: Anfahr-Assistent (hold assist)
- Kraftstofftank: 70 Ltr.
- Innenausstattung: Interieurelemente in Kunstleder
- Metallic-Lackierung
- Sound-System DSP / Audi Sound-System

Wir weisen darauf hin, dass die bereitgestellten Daten aus der DAT-Datenbank übernommen wurden. Für die Vollständigkeit und Richtigkeit kann keine Haftung übernommen werden.

### Allgemeine Prüfung

<b>Probefahrt:</b>	<b>Eingeschränkt durchgeführt</b> Aufgrund der Bedingungen konnte eine kurze Probefahrt nur mit mäßiger Geschwindigkeit durchgeführt werden. Im Rahmen der Probefahrt wurden weitere Prüfungen durchgeführt. Die Ergebnisse sind im weiteren Verlauf des Gutachtens dokumentiert.
<b>Unterbodenprüfung:</b>	<b>Nicht möglich</b> Eine Besichtigung der Fahrzeugunterseite konnte nicht durchgeführt werden.
<b>Laufleistung plausibel:</b>	<b>Nicht geprüft</b> Nicht geprüft
<b>Hinweis:</b>	
<b>Hinweis (Verkehrssicherheit):</b>	

### Unfallschadenprüfung

<b>Rep. Vorschäden / -höhe brutto:</b>	
<b>Lackschichtendickenmessung:</b>	-
	-
<b>Bestehender Unfallschaden:</b>	-
	-
<b>Hinweis:</b>	

### Übersicht durchgeführte Zustandsprüfung

<b>Klimaanlage:</b>	Eingeschränkt geprüft	✘	<b>Lichtanlage:</b>	Eingeschränkt geprüft	✘
<b>Sonnendach/ Verdeck:</b>	Nicht vorhanden	✘	<b>Sitzheizung:</b>	Eingeschränkt geprüft	✘
<b>Bremsanlage:</b>	Eingeschränkt geprüft	✘	<b>Motorlauf:</b>	Eingeschränkt geprüft	✘

### Durchgeführte Technikprüfung

<b>Klimaanlage:</b>	Die Klimaanlage konnte bei der Besichtigung nur eingeschränkt geprüft werden.
<b>Lichtanlage:</b>	Die Lichtanlage konnte zum Besichtigungszeitpunkt nur eingeschränkt geprüft werden.
<b>Sonnendach/ Verdeck:</b>	Nicht vorhanden
<b>Sitzheizung:</b>	Eingeschränkt geprüft
<b>Bremsanlage:</b>	Die Bremsanlage wurde durch eine Inaugenscheinnahme geprüft.
<b>Motorlauf:</b>	Die Überprüfung des Motorlaufs war nur eingeschränkt möglich. Dabei wurden keine akustischen bzw. visuellen Auffälligkeiten festgestellt.
<b>Hinweis:</b>	*Rad/Reifen Kombination entspricht nicht dem Auslieferungszustand Zweiter RRADSATZ KEINE DATEN !

### Schaden



#### Karosserie außen



	<b>Bauteil</b>	<b>Schaden</b>	<b>Rep.-Art</b>
1.	Seitenwand - Hinten - Links	Kratzer	Smart Repair
2.	Heckklappe	Kratzer	Smart Repair
3.	Stoßfänger Vorne	Beschädigt	Instandsetzen und Lackieren
4.	Stoßfänger Hinten	Kratzer	Lackieren
5.	Tür Hinten - Links	Beschädigt	Instandsetzen und Lackieren
6.	Tür Hinten - Links	Beschädigt	Instandsetzen und Lackieren
7.	Tür Vorne - Rechts	Verdellt	Sanft Instandsetzen
8.	Kotflügel Vorne - Links	Kratzer	Smart Repair
9.	Seitenwand - Hinten - Rechts	Verdellt	Instandsetzen und Lackieren
10.	Kotflügel Vorne - Rechts	Verdellt	Sanft Instandsetzen
11.	Tür Vorne - Links	Kratzer	Smart Repair
12.	Windschutzscheibe	Steinschlag	Erneuern
	<b>Karosserie innen</b>		
	<b>Bauteil</b>	<b>Schaden</b>	<b>Rep.-Art</b>
13.	Dachhimmel	Verschmutzt	Reinigen
	<b>Sonstiges</b>		
	<b>Bauteil</b>	<b>Schaden</b>	<b>Rep.-Art</b>
14.	Zusätzlicher Radsatz Felge Außen rechts vorne	Kratzer	Smart Repair

Eine Vorschadenprüfung erfolgt ausschließlich im Rahmen und der Möglichkeiten einer Inaugenscheinnahme und Lackschichtenmessung ohne eine Demontage von Bauteilen. Ein möglicher Vorschadenumfang ist unbekannt.

Wir weisen darauf hin, dass das Fahrzeug zusätzlich zu den im Bericht aufgeführten Beschädigungen alters- und laufleistungsbedingte Gebrauchsspuren aufweisen kann, wie sie im normalen Gebrauch unvermeidlich sind (kleine Beulen, Dellen, Kratzer).

Es wird zudem keine Haftung für einen Defekt und / oder verborgen gebliebene Schäden im Hinblick auf Elektronik und Mechanik übernommen, sowie für arglistige Täuschung und verschwiegene Mängel.



## Bilddokumentation



Vorne links



Vorne rechts



Hinten links



Hinten rechts



Kofferraum



Innen



Kombiinstrument



Kilometerstand



Mittelkonsole

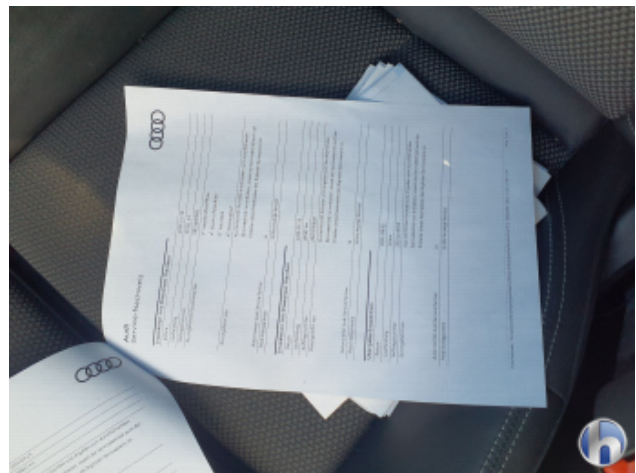

Serviceheft/Nachweis



Serviceheft/Nachweis

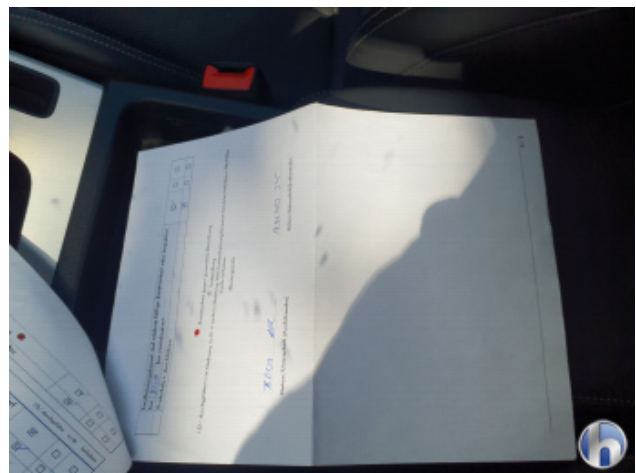

Serviceheft/Nachweis

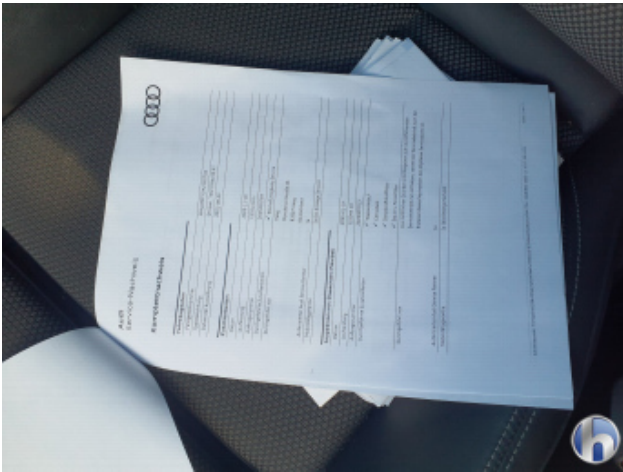

Serviceheft/Nachweis

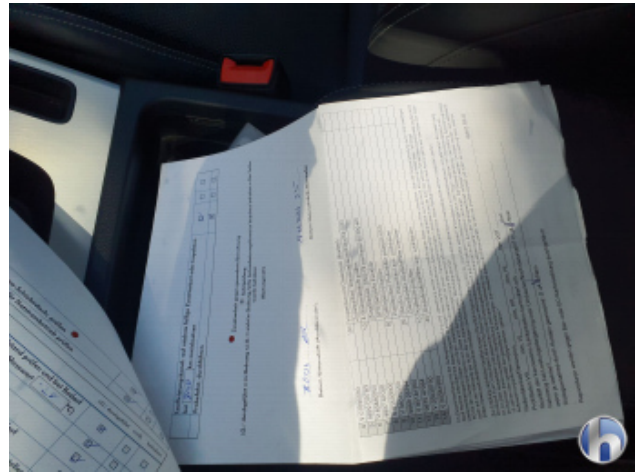

Serviceheft/Nachweis

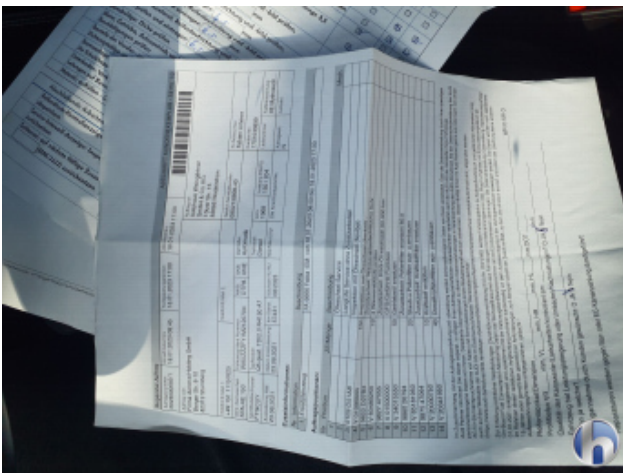

Serviceheft/Nachweis



Serviceheft/Nachweis

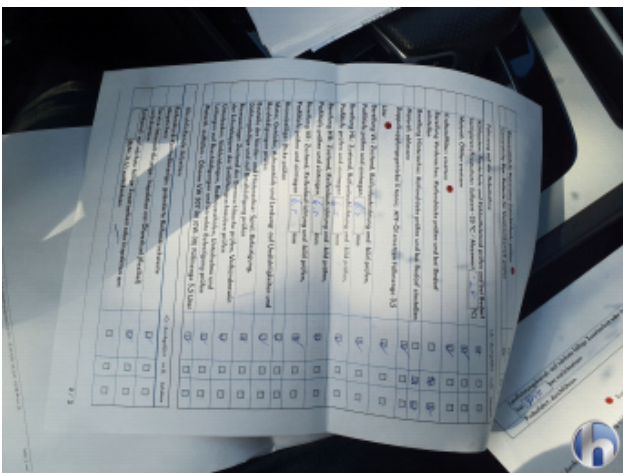

Serviceheft/Nachweis

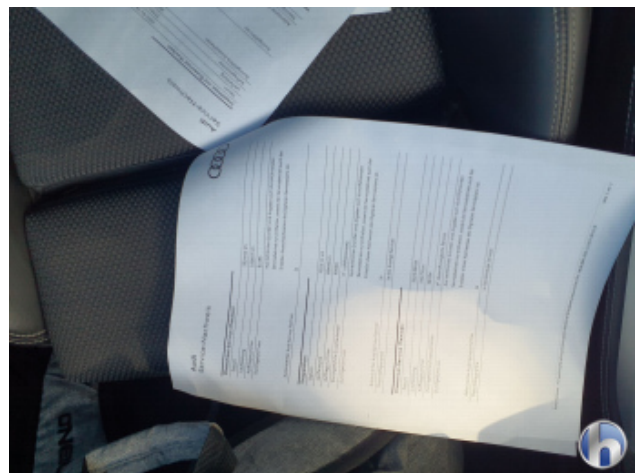

Serviceheft/Nachweis



Serviceheft/Nachweis

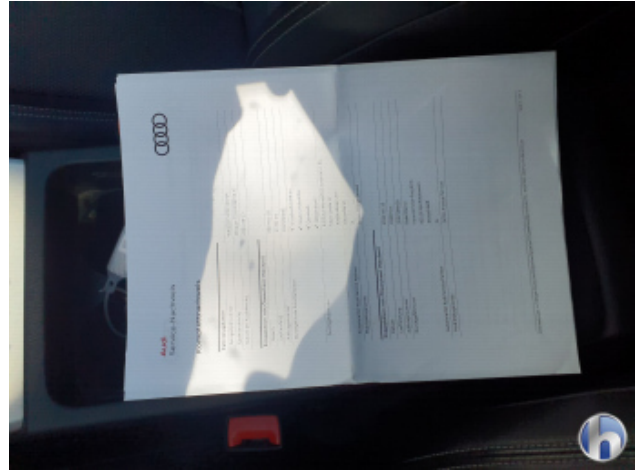

Serviceheft/Nachweis



Motorraum



Felgen



Bereifung



Bereifung



Bereifung



Bereifung



1. Seitenwand - Hinten - Links  
Kratzer - Smart Repair



1. Seitenwand - Hinten - Links  
Kratzer - Smart Repair



1. Seitenwand - Hinten - Links  
Kratzer - Smart Repair



1. Seitenwand - Hinten - Links  
Kratzer - Smart Repair



2. Heckklappe  
Kratzer - Smart Repair



2. Heckklappe  
Kratzer - Smart Repair



3. Stoßfänger Vorne  
Beschädigt - Instandsetzen und Lackieren



3. Stoßfänger Vorne  
Beschädigt - Instandsetzen und Lackieren



3. Stoßfänger Vorne  
Beschädigt - Instandsetzen und Lackieren



3. Stoßfänger Vorne  
Beschädigt - Instandsetzen und Lackieren



3. Stoßfänger Vorne  
Beschädigt - Instandsetzen und Lackieren



3. Stoßfänger Vorne  
Beschädigt - Instandsetzen und Lackieren



4. Stoßfänger Hinten  
Kratzer - Lackieren



4. Stoßfänger Hinten  
Kratzer - Lackieren



4. Stoßfänger Hinten  
Kratzer - Lackieren



4. Stoßfänger Hinten  
Kratzer - Lackieren



4. Stoßfänger Hinten  
Kratzer - Lackieren



5. Tür Hinten - Links  
Beschädigt - Instandsetzen und Lackieren



5. Tür Hinten - Links  
Beschädigt - Instandsetzen und Lackieren



5. Tür Hinten - Links  
Beschädigt - Instandsetzen und Lackieren



6. Tür Hinten - Links  
Beschädigt - Instandsetzen und Lackieren



6. Tür Hinten - Links  
Beschädigt - Instandsetzen und Lackieren



6. Tür Hinten - Links  
**Beschädigt - Instandsetzen und Lackieren**



7. Tür Vorne - Rechts  
**Verdellt - Sanft Instandsetzen**



7. Tür Vorne - Rechts  
**Verdellt - Sanft Instandsetzen**



8. Kotflügel Vorne - Links  
**Kratzer - Smart Repair**



8. Kotflügel Vorne - Links  
**Kratzer - Smart Repair**



9. Seitenwand - Hinten - Rechts  
**Verdellt - Instandsetzen und Lackieren**



9. Seitenwand - Hinten - Rechts  
Verdellt - Instandsetzen und Lackieren



10. Kotflügel Vorne - Rechts  
Verdellt - Sanft Instandsetzen



10. Kotflügel Vorne - Rechts  
Verdellt - Sanft Instandsetzen



11. Tür Vorne - Links  
Kratzer - Smart Repair



12. Windschutzscheibe  
Steinschlag - Erneuern



13. Dachhimmel  
Verschmutzt - Reinigen



13. Dachhimmel  
Verschmutzt - Reinigen



14. Zusätzlicher Radsatz Felge Außen rechts vorne  
Kratzer - Smart Repair



14. Zusätzlicher Radsatz Felge Außen rechts vorne  
Kratzer - Smart Repair