

Amtliches Kennzeichen

Fahrzeugart : PKW
Aufbauart : Schräghecklimousine, 5-türig
Fabrikat : RENAULT
Typ / Untertyp : Arkana / Arkana E-TECH 145 INTENS
Fahrzeug-Ident-Nummer : VF1RJL008UC332132
Hubraum / Leistung : 1598 ccm / 69 kW
Motorart / Zylinder / Motorbauart : Hybrid / 4-Zylinder / Reihe
Abgascode : E6d
Plätze : 5
KBA-Nr.: : 3333BOV
Leer- / zul. Gesamtgewicht / Nutzlast : 1435 kg / 1961 kg / 526 kg
Länge / Breite / Höhe : 4568 mm / 1802 mm / 1571 mm
Reifendimension vorn / hinten : 215/ 60 R17 96H / 215/ 60 R17 96H
Reifenfabrikat : Fulda Kristall Control SUV
Reifenart : Winter-Reifen / Winter-Reifen

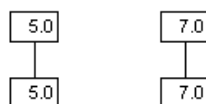

Profiltiefe in (mm) : Pannenset
Reifenzustand : verkehrssicher
Anzahl der Achsen : 2
Radstand : 2720 mm
Erstzulassung : 21.06.2022
Letzte Zulassung : 21.06.2022
Anzahl der Vorbesitzer : 0
Nächste HU / AU : 06.2027 / 06.2027
Laufleistung abgelesen : 24037 km
Farbe : BLEU ZANZIBAR
Lackart : Metallic
Fahrzeugzustand : gut
Besichtigungszustand : fahrbereit, verkehrssicher, unzerlegt
Serien/Sonderausstattungen : ABS mit elektronischer Bremskraftverteilung (EBV); Airbags: Fahrer- und Beifahrerairbag; Außenspiegel elektrisch einstell-, beheiz- und anklappbar; Außenspiegel in Wagenfarbe; Bordcomputer; Bremsassistent; Bremsleuchte dritte; Dachhimmel in Grau; Digitales Tachodisplay 7-Zoll; eCall-Notrufsystem; ECO Mode zur Reichweitenoptimierung, Schaltpunktanzeige; Einparkhilfe vorne und hinten; Elektronisches Stabilitätsprogramm (ESP); Fensterheber elektrisch vorne und hinten; Fernlichtassistent;

Geräuschsimulator Z.E. Voice; Getriebe:
Multi-Mode-Automatikgetriebe; Heckscheibenheizung;
Innenrückspiegel, automatisch abblendend;
Isofix-Kindersitzbefestigung auf den hinteren Außenplätzen;
Keycard Handsfree; Klimaautomatik; Kopfstützen (2);
Kopfstützen hinten auf allen Plätzen höhenverstellbar;
Lackierung: Uni-Lackierung; Lenkrad in Leder; Licht- und
Regensensor; MULTI-SENSE mit Ambientebeleuchtung;
Navigation: EASY LINK mit
9,3-Zoll-Touchscreen-Navigationssystem mit Kartenmaterial für
Europa; Notbremsassistent mit Fußgängererkennung;
Ottopartikelfilter; Paket: Safety-Paket; Parkbremse, elektronisch;
Polster: Stoffpolsterung INTENS in Anthrazit; Räder:
Leichtmetallräder 18" "INTENS", bitonal; Räder: Mobilitätsset,
12-V-Kompressor und Reifendichtmittel;
Reifendruckkontrollsystem; Rückfahrkamera; Seitenscheiben
hinten und Heckscheibe stark getönt; Servolenkung;
Sicherheitsgurte (3-Punkt) auf allen Plätzen der Rücksitzbank;
Sitze: Beifahrersitz höhenverstellbar; Sitze: Fahrersitz
höhenverstellbar; Sitze: Rücksitzbank asymmetrisch umklappbar
(1/3 zu 2/3) inkl. klappbarer Armlehne; Sonnenblenden mit
beleuchtetem Make-Up-Spiegel; Spurhalteassistent; Tagfahrlicht;
Tempopilot, adaptiv ACC; Verkehrszeichenerkennung mit
Geschwindigkeitswarner; Voll-LED-Scheinwerfer;
Wegfahrsperre; Zentralverriegelung
Kombiinstrument: 10,2-Zoll-TFT; Lackierung:
Metallic-Sonderlackierung; Räder: Notrad

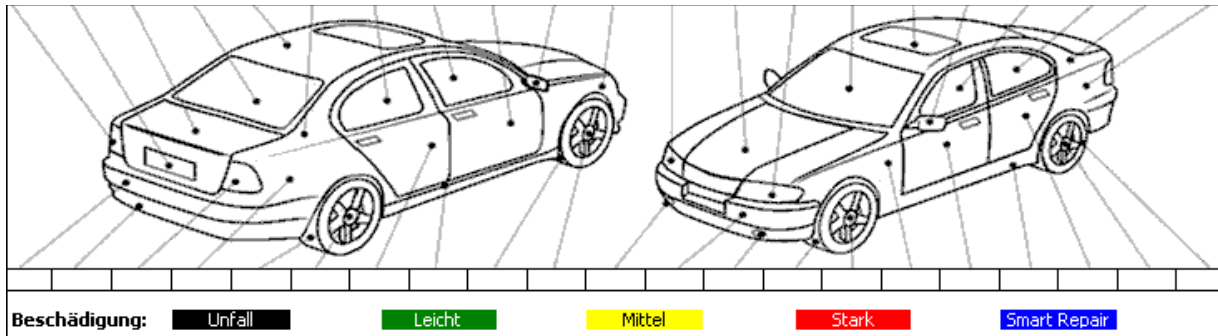

Fahrzeugzustandsbewertung für Kennzeichen HP HS5251 FIN VF1RJL008UC332132

Lfd. Nr.	Bezeichnung - Reparaturart	Rep-Kosten ca. EUR (o.MwSt)	Minderwert ca. EUR (o.MwSt)
1	Sommerradsatz prüfen		
<u>Allgemeinzustand</u>			
2	Radwechsel auf Sommerreifen	25,00	25,00
3	Inspektion fällig - durchführen	450,00	450,00
<u>Karosserie</u>			
4	Einstieg vorne links Delle mit Lackschaden - instand setzen und lackieren	1163,14	697,88
5	Einstieg hinten links Delle mit Lackschaden - instand setzen und lackieren	914,55	365,82
6	Stoßfänger vorne unten verschrammt - erneuern	176,54	176,54
Endsummen	ca. ohne MwSt (EUR)	2729,23	1715,24
19% MwSt		518,55	325,90
Endsummen	ca. incl. MwSt (EUR)	3247,78	2041,14

Die technischen Daten wurden der vorgelegten Zulassungsbescheinigung Teil 1 entnommen.

Fahrzeug-Identifizierungs-Nummer (FIN)

Die Fahrzeug-Identifizierungs-Nummer (FIN) wurde am Fahrzeug abgelesen und die Übereinstimmung mit den eingesehenen Unterlagen festgestellt.

Besichtigungsbedingungen

Die Besichtigungsbedingungen waren zur Beurteilung des Fahrzeuges ausreichend.

Probefahrt / Probelauf

Auf die Durchführung einer Probefahrt mit dem in Rede stehenden Fahrzeug wurde verzichtet.

Ein Probelauf der Antriebsmaschine des in Rede stehenden Fahrzeuges wurde durchgeführt.

Verkehrssicherheit zum Besichtigungszeitpunkt

Eine Beeinträchtigung der Verkehrssicherheit wurde nicht festgestellt.

Werterhaltende / Werterhöhende Reparaturen

Dem Sachverständigen lagen keine Informationen über werterhöhenden bzw. werterhaltenden Reparaturaufwendungen vor.

Zusätzliche Ausstattung

Für das Fahrzeug waren 2 Fahrzeugschlüssel vorhanden.

Vorschäden

Bei der Besichtigung waren, soweit ohne weitergehende Untersuchungen erkennbar, keine reparierten oder unreparierten Vorschäden feststellbar.

Eine stichprobenartige Lackdickenmessung ergab keine Auffälligkeiten.

Besonderes / Sonstiges

Der im Gutachten festgestellte Fahrzeugzustand bezieht sich nur auf die festgestellten Schäden oder Mängel, die über die normale Abnutzung entsprechend der Laufzeit/Laufleistung bzw. über das übliche Verschleißmaß hinausgehen.

Die Besichtigung umfasste eine äußere Inaugenscheinnahme des Fahrzeuges ohne die Demontage von Verkleidungsteilen etc.

Die letzte Inspektion war bei Km-Stand 18651 in 05/2025.

Herrn Gregor Metzger.

Der Sachverständige für Unfall-, Schaden und Wertgutachten

Bensheim, 18.06.2026

Gregor Metzger

Das Gutachten umfasst - 18 - Seiten incl. der Lichtbildanlage.

Dieses Gutachten wurde elektronisch erstellt und ist auch ohne Unterschrift gültig.



Bild 1

Kombidisplay. Inspektion fällig.



Bild 2

Zulassungsbescheinigung Teil 1.



Bild 3 Serviceheft Seite 1.

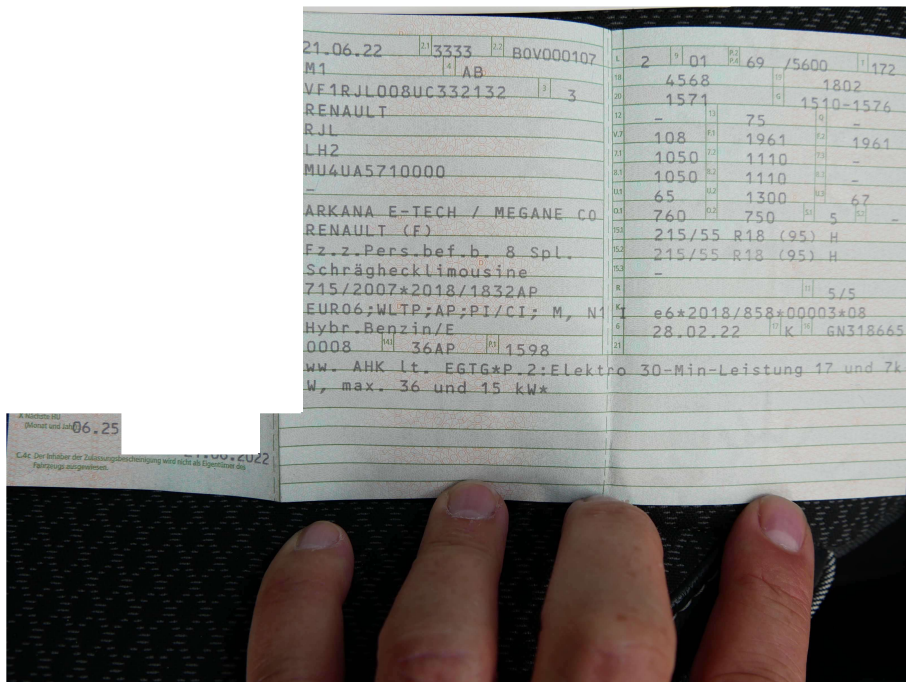

Bild 4 Diagonale VL.

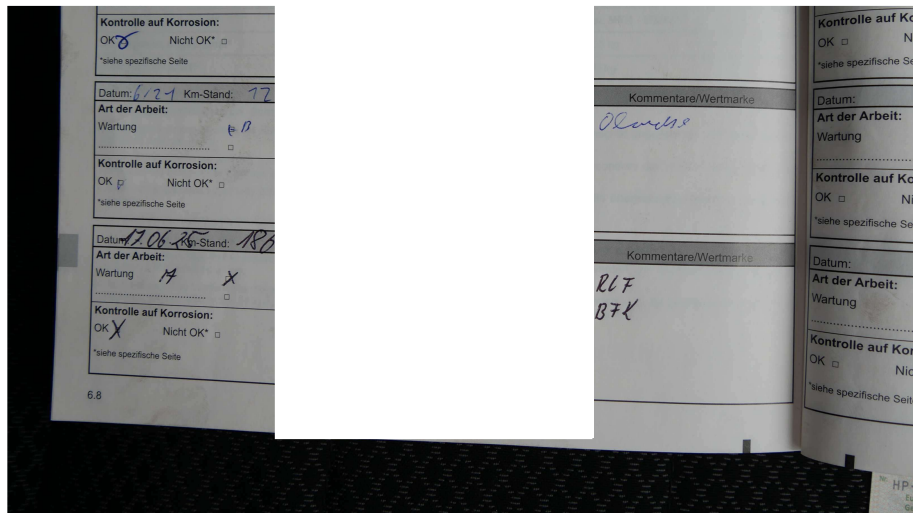

6

Diagonale HL.



Bild 7 Diagonale HR.



Bild 8 Fahrzeugfront.



Bild 9 Fahrzeugheck.

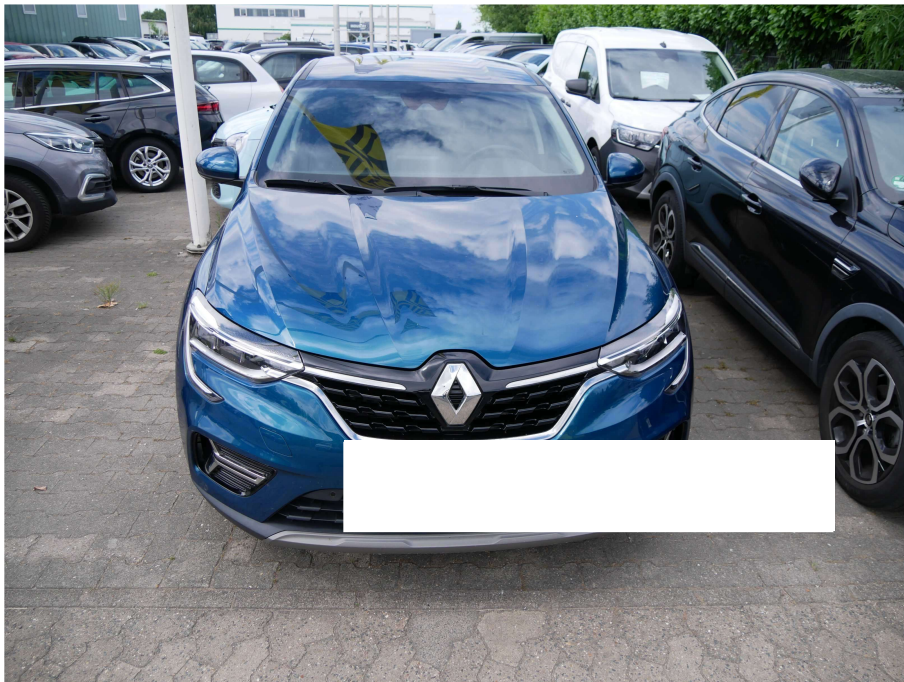

Bild 10 Dach.

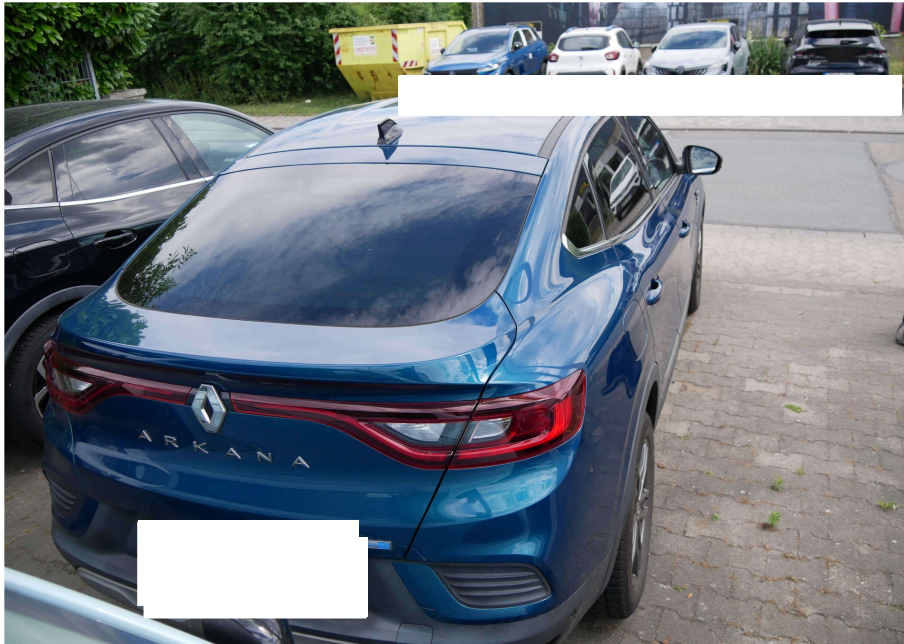

Bild 11 Motorraum.



Bild 12 Innenraum Fahrerseite.



Bild 13 Innenraum Fahrerseite.



Bild 14 Innenraum Beifahrerseite.



Bild 15 Innenraum Beifahrerseite.



Bild 16 Kofferraum.



Bild 17 Notrad.



Bild 18 Rad/ Reifen HR.



Bild 19 Rad/ Reifen VR.



Bild 20 Rad/ Reifen VL.



Bild 21 Rad/ Reifen HL.



Bild 22 Stoßfänger VU verschrammt.



Bild 23

Einstieg HL Delle mit Lackschaden.



Bild 24

Einstieg VL Delle mit Lackschaden.