



# Zustandsbericht

- Protokoll der Fahrzeugbewertung -

Berichts-Nr: 10561871  
vom: 07.05.2026

## » Übersicht

**Auftrags-Nr:** 1002430291  
**Besichtigt am:** 30.04.2026 12:14  
**Berichts-Nr:** 10561871  
**FIN:** TMBJJ8NX6PY097061



Fahrzeugansicht - diagonal  
vorne links



Fahrzeugansicht - diagonal  
hinten rechts



Innenraum - Cockpit mit  
Laufleistung



# Zustandsbericht

- Protokoll der Fahrzeugbewertung -

Berichts-Nr: 10561871  
vom: 07.05.2026

## » Fahrzeugdaten

<b>Fahrzeugkategorie:</b>	Personenkraftwagen
<b>Fahrzeugart:</b>	Kombi
<b>Hersteller:</b>	Skoda
<b>Modell:</b>	Octavia
<b>HSN / TSN:</b>	8004 / AWL
<b>Erstzulassungsdatum:</b>	23.05.2023
<b>Laufleistung:</b>	200.720 km
<b>Nachweis Kilometerstand:</b>	Abgelesen
<b>Farbe:</b>	Schwarz-Magic Perleffekt
<b>Farbe Dach:</b>	Schwarz-Magic Perleffekt
<b>Antriebsart:</b>	Frontantrieb
<b>Motorisierung/Kraftstoff:</b>	Diesel
<b>Hubraum:</b>	2.000 ccm
<b>Leistung:</b>	110 kW (150 PS)
<b>Fahrzeuglänge:</b>	
<b>Fahrzeughöhe:</b>	
<b>Fahrzeugbreite:</b>	
<b>Zulässiges Gesamtgewicht:</b>	
<b>Radstand:</b>	
<b>Anzahl Achsen:</b>	2
<b>Zylinder:</b>	4
<b>Schadstoffklasse:</b>	Euro 6
<b>Anzahl Türen:</b>	4
<b>Anzahl Sitze:</b>	5
<b>Getriebe:</b>	Automatik 7-Gang
<b>Polsterart:</b>	Stoff
<b>Interieurfarbe:</b>	Schwarz
<b>Anzahl vorhandene Schlüssel:</b>	2

## » Dokumente & Wartung

<b>Nächste HU:</b>	05.2026
<b>Zulassungsbescheinigung (ZBT1 Original) vorhanden:</b>	Ja
<b>Zulassungsbescheinigung entgegengenommen:</b>	Nein
<b>Kennzeichen entgegengenommen:</b>	Keine
<b>Wartungsheft:</b>	Digital
<b>Wartungsnachweis:</b>	Nicht prüfbar
<b>Datum der letzten Wartung:</b>	
<b>Km-Stand bei letzter Wartung:</b>	



# Zustandsbericht

Berichts-Nr: 10561871  
vom: 07.05.2026

- Protokoll der Fahrzeugbewertung -

## » Fahrzeugausstattung

"DRIVER ALERT" - Müdigkeitserkennung	BRS für Fahrzeuge ohne E-Antrieb (ESC und eBKV)
"FRONT ASSIST" - mit Warnen und Bremsen auf Fahrzeuge, Fußgänger und Radfahrer	Climatronic ( 3-Zonen ) mit Klimabedienteil hinten
"SMART LINK" (wired and wireless connect)	Columbus PLUS Business
"SUNSET" + akustische vordere Seitenscheiben	DAB - Digitaler Radioempfang
12 Volt-Steckdose im Kofferraum	Dachreling, schwarz
230V Wechselrichter und Steckdose für Europa	Dämpfung hinten,Basis 1
2x USB vorn, 2x USB hinten (MiKo), 1x USB in Sicherheitsinnenspiegel	Dämpfung vorn
4 Türen	Dekor-Einlagen für Aktionsausführungen
4 Zyl.Dieselmotor 2,0L Aggr. 05L.C	Differenzialsperre ( XDS ) Dynamische Traktions Hilfe
4-Zyl.Turbodieselmotor 2,0 L/110 KW(4V) TDI CR ; GM:T37/T3Y/TS1/T4P/T98/T4S/TR1 T0P/T0N/T13/T29/TM4/TD1/TI9/T1I/T3C/T1N	Doppelton-Signalhorn
7-Gang-Automatikgetriebe	Drehstromgenerator 180 A
8 Lautsprecher ( passiv )	Dreip.Automatikgurte hinten außen mit ECE-Label
Abdeckungen für Leichtmetallräder	Dreip.Automatikgurte vo.m.Gurtstraffer und Höheneinstellung
Abgasendrohr hinten (Standard)	Dreipunkt-Automatikgurt für mittleren Fondsitz
Abgaskonzept, EU6 AP	Einbau Differenzierung für Getriebe"DQ381" -- Fahrzeugteile -
Ablagekästen im Kofferraum	-
AM Tour Comfort Paket	Einparkhilfe vorn und hinten
AM TOUR DE	Einstiegleisten in den Türausschnitten
Ambiente und Umfeldbeleuchtung	Elektrische Luftzusatzheizung
Anhängerkupplung schwenkbar, el. auslösbar und mit Adapter	Entriegelung Heckklappe
Anhängevorrichtung mechanisch schwenkbar und elektrisch auslösbar	Entriegelung Hintersitz mechanisch
Antenne nur für FM Empfang, Diversity	Fahrerkniefahrerairbag
Armaturentafel Standard	Fahrprofilauswahl und konv. Dämpfer
Außen-Sound Standard	Fahrzeuge ohne besonderen Produktaufwertungsmaßnahmen
Außenspiegel Fahrerseite konvex, Beifahrerseite konvex	Fahrzeugklassen-Differenzierung -5EN-
Außenspiegel; Glas el.einstell-/beheizb.-aut. abblendbar (Fahrer), Kappe el. klappbar, Vorfeldbeleuchtung (mit KA6)	Federbereich 07 nur Einbausteuerung keine Bedarfsprognose
Außenspiegelgehäuse und diverse Anbauteile in Wagenfarbe	Fensterheber mit Komfortschaltung und Abschaltsicherung, elektrisch
Ausströmer	Fertigungsablauf Standard
Automatische Distanzregelung (mit follow to stop) und Speed-Limiter	Feststellbremse
Batterie 420A (70Ah)	Formteilhimmel ungeteilt
Batterie/Generator Kapazität Standard	FPK-Medium
Bauteilesatz ohne länderspezifische Bauvorschrift	Frontantrieb
Beheizbare Scheibenwaschdüsen vorn	Fußhebelwerk "Standard"
Beheizbare Windschutzscheibe	Fußmatten vorn und hinten
Berganfahrassistent	Gepäckraumabdeckung, schiebbar
Besondere Innengeräuschkämpfung	Gepäckraumbeleuchtung
Betriebserlaubnis Nachtrag	Gepäckraumbodenbelag, Nadelflies (form- stabil)
Bordliteratur in Deutsch	Gewichtsbereich 13 nur Einbausteuerung keine Bedarfsprognose
Bordwerkzeug und Wagenheber	Gurtkontrolle, E-Kontakt vorn und hinten, optisch und akustisch
	Heckscheibenwischer "AERO"
	Heckspoiler



# Zustandsbericht

- Protokoll der Fahrzeugbewertung -

Berichts-Nr: 10561871  
vom: 07.05.2026

Hinterachse "Standard"	Ohne 2. Batterie
Hinterachsgewicht Ausführung 1	Ohne Ablagenpaket/box
Höheneinstellung,manuell,für Vordersitze	Ohne Aktivkohlebehälter mit SCR
Innenleuchte im Fußraum vorn und hinten	Ohne alternativ-Antriebssystem
Instrumenteneinsatz, Anzeige in KM/H	Ohne besondere Karosseriemaßnahmen
Kältemittel R1234yf	Ohne Car2X
Kein Sonderfahrzeug,Standard-Ausführung	Ohne Dacheinsatz (Volldach)
Kindersicherung, manuell	Ohne Elektromotor ( Hybrid )
Kindersitzverankerung für Kindersitzsystem I-Size, 2 x top tether und Kindersitzverankerung vorn BF-Seite	Ohne erweitertem Sicherheitssystem
Komfortausstattung	Ohne Geschwindigkeitsbegrenzungsanlage
Komforttelefonie mit LTE und Wireless charging	Ohne Head-Up Display
Kopfstützen hinten (3 Stück)	Ohne Kamerasysteme
Kopfstützen vorn	Ohne Kamerasysteme/Umfeldsensorik
Kraftstoffsystem Diesel	Ohne Klapp Tisch an Vordersitzlehne
Landesverkaufsprogramm Deutschland	Ohne Ladekabel
Lane Assist mit adaptiver Spurführung + Emergency Assist	Ohne Lehnenverriegelung für Vordersitze
LED- Hauptscheinwerfer mit variabler Lichtverteilung	Ohne Mode3 Ladekabel
Ledermultifunktionslenkrad, beheizbar mit Tiptronic	Ohne Schalthebelknopf/-Griff
LED-SBBR-Leuchte, Lichtfunktionen animiert, spezielles Styling	Ohne Scheinwerferreinigungsanlage
Leergewichtsbereich 1	Ohne Schmutzfänger
Leichtmetallräder 7J x 17	Ohne Sitzbelüftung/Massagesitze
Lendenwirbelstütze, manuell einstellbar in Vordersitzlehnen	Ohne Skisack
Leuchtweitenregulierung,autom/dynamisch mit Kurvenfahrlicht (AFS 1)	Ohne Spurwechselassistent
Linkslenker	Ohne Stabilisator hinten
Mit Adapter	Ohne Starktonanl./Tonfolgeschaltregelung
Mit Ausweichunterstützung, mit Abbiegeassistent	Ohne Systeme für den Fahrzeugzugang
Mit Halter	Ohne Überführungsausrüstung
Mit Multifunktionskamera	Ohne zus. Funktionsfehleranzeige
Mit Verkehrszeichenerkennung	Ohne zus. Triebwerks-Unterschutz
Mittelarmlehne vorn	Ohne Zusatz-/Standheizung
Mittelkonsole	Ohne zusätzliche Bereifung
Modul Boden hinten Ausführung 4	Optionsinfotainment (MIB3)
Multipler Matrix-Beam	Radschrauben Standard
Navi Columbus + Web radio	Radstand
Nebelscheinwerfer und Abbiegeleuchte	Rechtsverkehr
Nebelschlusslicht einseitig, Rückfahrlicht beidseitig	Regionscode " ECE " für Radio
Netzprogramm + Cargoelemente	Reifen 205/55 R17 91V Rollwiderstandsoptimiert
Netztrennwand	Reifendruckkontrolle
Nicht Heissland	Reifenlieferanten für EU Länder
Normal-Lackierung	Remote Access / Remote Access + Online Infotainment
Normalsitze vorn	Remote Access + Infotainment Online 3 Jahre
Notrufsystem eCall+	Reserverad, platzsparend



# Zustandsbericht

- Protokoll der Fahrzeugbewertung -

Berichts-Nr: 10561871  
vom: 07.05.2026

Rücksitzbank ungeteilt, Lehne geteilt umlegbar mit Mittelarmlehne  
Scheibenbremsen hinten  
Scheibenbremsen vorn (Geomet D)  
Scheibenwischer-Intervallschaltung mit Licht/Regensensor  
Schlüsselloses Schlie - und Startsystem "Keyless Advanced" ohne Safesicherung  
Schriftzugsatz in Grundausführung  
Seitenairbag vorn, mit Kopfairbag und Interaktionsairbag vorn  
Serienkraftstoffstbefüllung (6L)  
Serviceanzeige 30000 km oder 2 Jahre ( variabel )  
Servolenkung, geschwindigkeitsabhängig (Servotronic)  
Sicherheitsinnenspiegel automatisch abblendbar  
Sitzbezüge in Stoff  
Sitzheizung für Vorder-/u.Hintersitze, getrennt regelbar  
Sondermodell 2022  
Sonnenblenden,mit Make-up-Spiegel beleuchtet auf Fahrer und Beifahrerseite  
Spezielles Typschild für EG für M1-Pkw  
Sprachsteuerung  
Stabilisator vorn  
Stahlnotrad, Wagenheber, Radschraubenschlüssel  
Standard-Klimazonen  
Start/Stop-Anlage mit Rekuperation  
Stoßfänger Standard  
Tagesfahrlichtschaltung  
Tilgergewicht Lenkrad, XX HZ  
Transportschutzfolie (Mindestschutz) mit zus. Transportschutzmaßnahmen  
Tür und Seitenverkleidung (Regenschirm auf Fahrerseite)  
Typprüfland Deutschland  
UWB fähiges Land und Trägerfrequenz 433,92 bis 434,42Mhz  
Variables Ladebodenkonzept  
Variant/Avant  
Variante Grundausstattung  
Verlängerte Garantie für 5 Jahre, bis 100 000 km  
Wartungsintervallverlängerung  
Wegfahrsperrung elektronisch  
Zierleisten schwarz  
Zus. Karosserieabdeckungen Steinschlag- schutz  
Zus.Rückstrahler (Türbereich)  
Zusätzliche Außengeräuschkämpfung



# Zustandsbericht

- Protokoll der Fahrzeugbewertung -

Berichts-Nr: 10561871  
vom: 07.05.2026

## » Bereifung

### MONTIERTE BEREIFUNG

Derzeit sind ein oder mehrere Reifen am Fahrzeug montiert, die nicht zum Lieferumfang gehören.

Hersteller	Ort	Position	Typ	Felge	Dimension	Profiltiefe
Firestone	Vorne	Links	Winter	Stahl	205/60 R 16 96 H	6,0 mm
Firestone	Vorne	Rechts	Winter	Stahl	205/60 R 16 96 H	6,0 mm
Dunlop	Hinten	Links	Winter	Stahl	205/60 R 16 95 H	5,0 mm
Dunlop	Hinten	Rechts	Winter	Stahl	205/60 R 16 95 H	5,0 mm

Reifen zulässig: Ja

Reifen verkehrssicher: Ja

### ZUSÄTZLICHE BEREIFUNG

Hersteller	Ort	Position	Typ	Felge	Dimension	Profiltiefe
Goodyear			Sommer	Aluminium	205/55 R 17 95 V	7,0 mm
Goodyear			Sommer	Aluminium	205/55 R 17 95 V	7,0 mm
Michelin			Sommer	Aluminium	205/55 R 17 91 V	4,0 mm
Michelin			Sommer	Aluminium	205/55 R 17 91 V	4,0 mm

Reifen zulässig: Ja

Reifen verkehrssicher: Ja

### ERSATZ-/NOTRAD & ZUBEHÖR

Ersatzrad vorhanden: Ja

Hersteller	Ort	Position	Typ	Felge	Dimension	Profiltiefe
Kumho	Ersatz		Sommer	Stahl	205/60 R 16 92 V	8,0 mm

Pannenbergung zulässig: Ja

Pannenbergung verkehrssicher: Ja

Bordwerkzeug vorhanden: Ja

Wagenheber vorhanden: Ja



# Zustandsbericht

- Protokoll der Fahrzeugbewertung -

Berichts-Nr: 10561871  
vom: 07.05.2026

## » Wertmindernde Faktoren

Nr	Bauteil	Schadensbeschreibung	Reparaturempfehlung
1	Außenschweller rechts	Deformiert	Ersetzen und lackieren
2	Vorbereitungszeit Metall-Lackierung	Lack Vorbereitung	Ausführen
3	HU/AU (Haupt-/Abgasuntersuchung)	Abgelaufen	Erneuern
4	Einstiegsschweller vorne links	Kratzer	Auslegen + Polieren

## » Gebrauchsspuren

Nr	Bauteil	Schadensbeschreibung	Reparaturempfehlung
1	Kotflügel vorne links	Delle(n)	Akzeptabel (Gebrauchsspur)
2	Zusätzliche Felge(n) Glanzgedreht	Kratzer	Akzeptabel (Gebrauchsspur)

## » Fehlteile

Nr	Bauteil	Schadensbeschreibung	Reparaturempfehlung
1	Kofferraumabdeckung (Rollo)	Fehlt	Ersetzen



# Zustandsbericht

- Protokoll der Fahrzeugbewertung -

Berichts-Nr: 10561871  
vom: 07.05.2026

## » Merkantile Wertminderung

Vorschäden bekannt:	Ja
Vorschäden feststellbar:	Ja
Nachlackierungen vorhanden:	Ja
Nachlackierungen professionell ausgeführt:	Ja
Lackschichtdickenmessung durchgeführt:	Ja - mit Auffälligkeiten/Abweichungen

Nr	Bauteil	Schadensbeschreibung	Reparaturstatus	Reparaturkosten
1	Andere	Haftpflichtschaden		€ 8.383,64
2	Andere	Haftpflichtschaden		€ 9.319,27
3	Andere	Haftpflichtschaden		€ 4.000,00
<b>Summe (ohne MwSt.):</b>				<b>€ 21.702,91</b>

### ERGEBNISSE DER LACKSCHICHTDICKENMESSUNG

Bauteil	Lack (µm)
Lackschichtdicke Kofferraumdeckel (µm)	185,0
Lackschichtdicke Motorhaube (µm)	220,0

Pro Bauteil wurden mindestens 3 Messungen durchgeführt.



# Zustandsbericht

Berichts-Nr: 10561871  
vom: 07.05.2026

- Protokoll der Fahrzeugbewertung -

## » Hinweise zum Zustandsbericht

**Angaben zum Auftrag und zum Bewertungsumfang:**

Es wurde der Auftrag erteilt, einen Zustandsbericht über das beschriebene Fahrzeug zu erstellen.

Die Fahrzeugzustandsbewertung erfolgte auftragsgemäß auf Basis der vom Auftraggeber vorgegebenen Standards für Fahrzeugbewertungen. Die Feststellungen im Einzelfall trifft der Sachverständige aufgrund eigener Sachkunde und nach eigenem sachverständigen Ermessen.

**Fahrzeug-Identifizierung:**

TMBJJ8NX6PY097061

FIN abgelesen und stimmt mit Unterlagen überein

**Allgemeinzustand:**

Verschmutzt

**Besichtigungsbedingungen:**

Ausreichend

**Hebebühne/Hubmittel benutzt:**

Nein

**Motorenlauf durchgeführt:**

Ja

**Fahrprobe durchgeführt:**

Ja



# Zustandsbericht

- Protokoll der Fahrzeugbewertung -

Berichts-Nr: 10561871  
vom: 07.05.2026

## » Sonstige Bemerkungen

Vorliegendes Exemplar wurde auf elektronischem Wege erzeugt. Es ist ohne Originalunterschrift gültig.



# Zustandsbericht

- Protokoll der Fahrzeugbewertung -

Berichts-Nr: 10561871  
vom: 07.05.2026

## » Ansichtsfotos

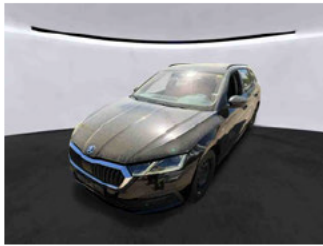

Fahrzeugansicht - diagonal vorne links



Fahrzeugansicht - diagonal vorne rechts



Fahrzeugansicht - diagonal hinten links

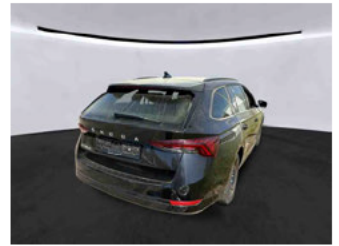

Fahrzeugansicht - diagonal hinten rechts



Innenraum - Cockpit mit Laufleistung



Equipment - Bordwerkzeug

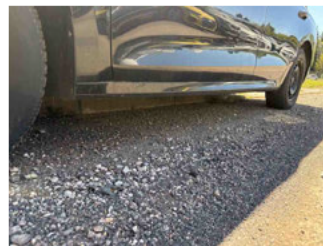

Seitenansicht - Schweller links



Seitenansicht - Schweller rechts



Fahrzeug - Typenschild/Fahrgestellnummer



Räder - Rad montiert vorne links



Räder - Rad montiert vorne rechts



Räder - Rad montiert hinten links



Räder - Rad montiert hinten rechts



Räder - Rad beiliegend #1



Räder - Rad beiliegend #2



Räder - Rad beiliegend #3



Räder - Rad beiliegend #4



Räder - Ersatzrad



Innenraum - Mittelkonsole

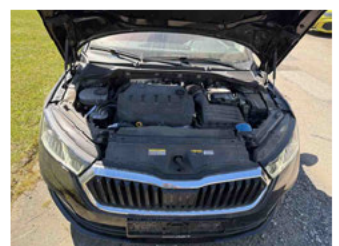

Fahrzeug - Motorraum offen



# Zustandsbericht

- Protokoll der Fahrzeugbewertung -

Berichts-Nr: 10561871  
vom: 07.05.2026

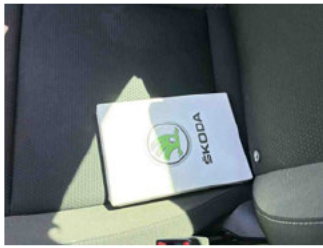

Equipment - Boardmappe/  
Securitybag



Innenraum - Kofferraum

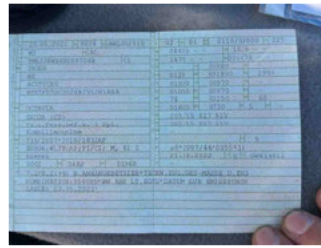

Fahrzeug - abgegebene ZB1



Räder - eingelegt im Fahrzeug



Equipment - Anhängerkupplung



Lackstärke Heckklappe



Lackstärke Motorhaube

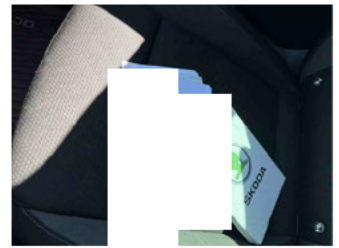

Fahrzeug  
insuranceunterlagen /  
Wartungsnachweis



Innenraum - vorne



Innenraum - hinten



Innenraum -  
Navigationsgerät/Radio

## » Beschädigungsfotos

### WERTMINDERNDE FAKTOREN

1 - Außenschweller rechts - Deformiert - Ersetzen und lackieren

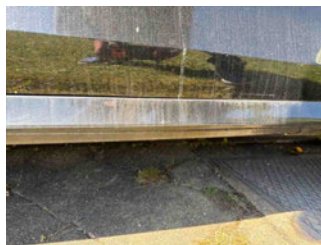
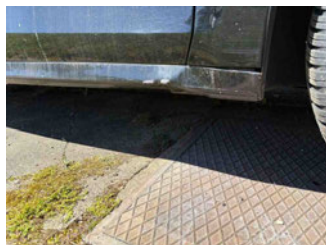

2 - Vorbereitungszeit Metall-Lackierung - Lack Vorbereitung - Ausführen

3 - HU/AU (Haupt-/Abgasuntersuchung) - Abgelaufen - Erneuern



4 - Einstiegsschweller vorne links - Kratzer - Auslegen + Polieren



## GEBRAUCHSSPUREN

1 - Kotflügel vorne links - Delle(n) - Akzeptabel (Gebrauchsspur)



2 - Zusätzliche Felge(n) Glanzgedreht - Kratzer - Akzeptabel (Gebrauchsspur)

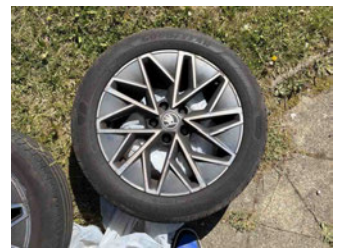

## FEHLTEILE

1 - Kofferraumabdeckung (Rollo) - Fehlt - Ersetzen

