



Zustandsbericht

Protokollnummer: 45741772
Auftrags-Nr / Referenz: 21652309
Besichtigungsdatum: 29.05.2026

Angaben zum Fahrzeug

Hersteller / Modell	Volvo S60 T8 Recharge AWD Plus Dark		
Kennzeichen	HH-G 8567E	Fahrgestellnummer	7JRZSH5V0RG303144
Erstzulassung	05.12.2023	Laufleistung (abgelesen)	54.112 km
HSN/TSN	9101 / BUJ 00011	Kraftstoffart / Zylinder	Hybr.B/E ext.auf / 4
Fahrzeugart	PKW Limousine	Antriebsart	Allradantrieb
Schadstoffklasse	EURO6;WLTP;AP;PI/CI; M, N...	Getriebe / Anzahl Gänge	Automatik
Farbe	CRYSTAL WHITE PEARL	Besichtigungszustand	ausreichend
Leistung / Hubraum	228 kW / 1.969 ccm	Nächste HU	12/2026
Wartungsheft / Nachweis	digitaler Nachweis / vollständig	Restlauf bis Service	
Letzte Wartung		Polsterart	Stoff
Vorschaden	Keine Feststellbar	Polsterfarbe	Hellgrau
Nachlackierung	Keine Feststellbar	zul. Gesamtgewicht	2.500 kg
Dokumente	ZB vorhanden	Anzahl Halter	unbekannt
Schlüssel soll/ist	2/2	Anzahl Sitze / Türen	5 / 4
Vertragsnummer	52416562	Re-Import	Nein

Zustandsbericht

Hauptbereifung

Achse	Reifengröße	Reifentyp	Hersteller	Profiltiefe	Verkehrstauglichkeit
1	235/45 R18 98W	Sommerreifen auf Leichtmetall	Michelin	6mm / 6mm	i.O.
2	235/45 R18 98W	Sommerreifen auf Leichtmetall	Michelin	6mm / 6mm	i.O.

Legende: Profiltiefenangabe für Reifen links an erster Stelle, für Reifen rechts an zweiter Stelle der Achse

Ausstattung

Serienausstattung

Bezeichnung
ABS - Anti-Blockier-System
Acoustic Vehicle Alerting System (AVAS) akustischer Fußgänger-/Radfahrerschutz durch künstlich generierte Fahrgeräusche im Geschwindigkeitsbereich bis 20 km/h
Airbag Beifahrerseite vorn abschaltbar
Airbags für Fahrer und Beifahrer mit zweistufigem Auslösesystem Seitenairbags für Fahrer und Beifahrer und Kopf-/Schulterairbags für alle Insassen
Allradantrieb (AWD) mit Instant Traction über elektronisch gesteuerte Lamellenkupplung (5.Generation)
Ambientebeleuchtung Erweiterte Innenbeleuchtung mit: - Ambientebeleuchtung vorne und hinten - Ausstiegsleuchten vorne und hinten - Arbeitsleuchte an der Gepäckraumklappe - beleuchtete Türablagen und Türöffner vorne und hinten - Fußraumbelichtung hinten - Leseleuchten hinten
Android Infotainmentsystem - 9"-Touchscreen (22,9-cm-Diagonale) - 2 USB-C- Anschlüsse (kompatibel mit Apple iPod/iPhone/iPad) - Bluetooth-Freisprecheinrichtung inkl. Audiostreaming - Digitale Fahrzeugbedienungsanleitung - Digitaler Radioempfang (DAB+)
Außenspiegel elektrisch einklappbar

TÜV SÜD Auto Partner GmbH
Wiesening 2
04159 Leipzig

Besichtigungsort
TÜV SÜD Auto Plus GmbH
Rahlau 60
22045 Hamburg

Empfänger
Backoffice
Santander Consumer Leasing GmbH
Santander-Platz 1
41061 Mönchengladbach



Bezeichnung
Außenspiegel elektrisch einstellbar
Außenspiegel Sport in hochglänzendem Schwarz
Außenspiegel und Heckscheibe beheizbar (automatisch)
Außentemperaturanzeige
Berganfahrassistent Hill Start Assist (HSA)
Beschlagsensor - zur automatischen Aktivierung der Defrosterfunktion
Blinkleuchten (LED) in Außenspiegel integriert
Bordcomputer mit Fahrzeugkontrollfunktionen
Bremsleuchte, dritte
Colorverglasung
Deaktivierung der Hochvoltbatterie im Falle einer Kollision
Digital Services inkl. Google Maps Navigationssystem - Google Services (beinhaltet Google Maps, Google Assistant, Google Play Store und unbegrenztes Datenvolumen) - Volvo On Call (beinhaltet u.a. die Alarmierung des Volvo On Call Service-Centers per Knopfdruck sowie zusätzliche Komfortdienste über die Volvo CarsApp) - Die Nutzung ist zeitlich begrenzt und wir danach kostenpflichtig. Weitere Informationen zu einer Verlängerung erhalten Sie bei einem Volvo Händlerpartner
Digitale Instrumentierung 2. Gen. Vollgrafisches 12,3"-Fahrerdisplay (31,2-cm-Diagonale) mit zwei variablen Rundinstrumenten und Infodisplay (z. B. für Navigations- Kartenansicht)
Einparkhilfe vorn und hinten mit automatischem Bremsengriff (hinten)
Einsteigsleisten aus Aluminium mit Recharge Schriftzug vorn
Electronic Stability Control (ESC) - Elektronische Stabilitätskontrolle
Elektronische Differentialsperre
Erweitertes Luftreinigungssystem mit Feinstaubfilterung nach Luftqualitätsstandard PM2,5
Fensterheber elektrisch vorn und hinten mit Auto-Down- und Auto-Up-Funktion
Fensterumrandung in Hochglanzschwarz
Festbremsautomatik Festbremsmechanismus nach dem Auslösen der Airbags oder der Gurtstraffer, um Folgeunfälle zu verhindern
Front- und Heckschürze Sport
Frontgrill Sport Frontgrill mit horizontalen Streben und Grilleinfassung in hochglänzendem Schwarz
Getriebe: 8-Gang Automatikgetriebe
Heckscheibe, beheizbar
Innen- und Außenspiegel mit Abblendautomatik
Intelligentes Fahrerinformationssystem verzögert in Gefahrensituationen eingehende Anrufe oder Fahrzeuginformationen
ISOFIX-Aufnahmen für die äußeren Fondsitze
Keyless Drive (elektronisches Zugangssystem) mit sensorgesteuerter Heckklappe, beleuchteten Türgriffen und Bodenleuchten
Kindersicherung für die hinteren Türen, elektrisch
Klappbare Haken für Tragetaschen im Gepäckraum
Klimaautomatik mit getrennter Temperaturregelung für Fahrer und Beifahrer und zusätzlichen Belüftungsdüsen für die Fondsitze (in B-Säule integriert) inkl. Vorbelüftung und Nachheizen des Innenraums bei abgeschaltetem Motor per Menü
Kopfstützen (5)
Kopfstützen der 2. Sitzreihe umlegbar, elektrisch
Ladebox unter dem Laderaumboden
Ladekabel Schuko/Typ 2 (Mode 2), 7 m Länge, 1-phasig, 10 A zum Anschluss an eine haushaltsübliche 230-Volt-Steckdose
LED-Scheinwerfer "Thors Hammer" mit Fernlichtassistent und integriertem LED-Tagfahrlicht
Lenkrad höhen- und längseinstellbar
Lenkrad: Multifunktionstasten am Lenkrad

TÜV SÜD Auto Partner GmbH
Wiesening 2
04159 Leipzig

Besichtigungsort
TÜV SÜD Auto Plus GmbH
Rahlau 60
22045 Hamburg

Empfänger
Backoffice
Santander Consumer Leasing GmbH
Santander-Platz 1
41061 Mönchengladbach



Bezeichnung
Make-Up-Spiegel für Fahrer und Beifahrer, beleuchtet
Mittelarmlehne hinten (klappbar) mit Getränkehalter
Notfall-Bremsleuchten - bei starker Verzögerung schnelles Aufleuchten der Bremsleuchten; bei Geschwindigkeiten unter 10 km/h automatische Aktivierung der Warnblinkanlage
One Pedal Drive - Beschleunigung und Verzögerung bis zum Stillstand über das Gaspedal - Rekuperation (Bremsenergie rückgewinnung) sobald der Fuß vom Gaspedal genommen wird, zur Optimierung der Reichweite
Paket: Winter-Paket - Sitzheizung vorn - Sitzheizung hinten (äußere Sitze der 2.Sitzreihe) - Lenkradheizung
Parkbremse, elektrisch
Parktickethalter
Partikelfilter: Benzinpartikelfilter
Radio: Audiosystem High Performance Sound - 220 Watt Leistung - 10 Lautsprecher
Radiozubehör: Subwoofer
Radiozubehör: Zwei USB-C Schnittstellen an der Rückseite der Tunnelkonsole
Regensensor
Räder: Leichtmetallräder 18" 5-Doppelspeichen -Design Diamantschnitt/Graphitoptik 8 J x 18 mit Bereifung 235/45 R 18 W
Räder: Reifendruckkontrollsystem (passiv) mit reifenindividueller Druckverlustmeldung
Räderzubehör: Reifendichtmittel - inkl. 12-Volt Kompressor - Höchstgeschwindigkeit 80 km/h
Rückfahrkamera
Safety Assistance - Aut.Notbremsystem m. Erkennung von Fahrzeugen, Fahrradfahrern und Fußgängern und Großtiere inkl. Kreuzungs. u. Notbremsassistent - Connected Safety - Distanzwarner (nur in V.m.Head-up Display) - Driver Alert - Aufmerksamkeitswarner - Geschwindigkeitsbegrenzer - Geschwindigkeitsregelanlage - Lane Keeping Aid (LKA) - Aktiver Spurhalteassistent - Oncoming Lane Mitigation - Ready to Drive notification - Road Edge Detection - Road Sign Information RSI - Run off Road Protection
Servolenkung, geschwindigkeitsabhängig
Sicherheitsbremssystem mit Scheibenbremsen rundum (innenbelüftet) automatischer Bremssystemvorspannung, Bremsassistent und automatischer Haltefunktion
Sicherheitsgurte - Aktiv-Sicherheitsgurte mit Gurtstraffer - Gurthöheneinstellung vorn - Warnton/ -anzeige bei nicht angelegten Sicherheitsgurten (für alle Sitzplätze)
Sicherheitslenksäule (adaptiv)
Sitze: Beifahrersitz elektrisch einstellbar
Sitze: Beinauflage einstellbar für Fahrer- und Beifahrersitz
Sitze: Fahrersitz elektrisch einstellbar mit Memoryfunktion für Fahrersitz- und Außenspiegeleinstellung (in Funkfernbedienung gespeichert)
Sitze: Lendenwirbelstütze (4-Wege elektrisch einstellbar) für Fahrer- und Beifahrersitz
Sitze: Memoryfunktion für Beifahrersitz
Sitze: Rücksitzlehnen umlegbar (elektrisch)
Standheizung inkl. Timer
Start-/Stop-Technologie
Steckdose 12 Volt-Anschluss im Gepäckraum
Tankeinfüllstutzen mit Fehlbetankungsschutz
Textilfußmatten (vorn und hinten)
Verbandskasten und Warndreieck
Verzurrösen im Gepäckraum (klappbar)
Vorbereitung für Anhänger-Stabilisierungskontrolle (TSA)
Wegfahrsperre
WHIPS Schleudertrauma-Schutzsystem inkl. Durchtauchschutz auf allen Sitzplätzen und energieabsorbierender Sitzpolsterungen vorn



Bezeichnung

Zentralverriegelung mit zwei Funkfernbedienungen und integriertem Notschlüssel inkl. automatischer Verriegelung der Türen während der Fahrt (deaktivierbar) - Panikfunktion (in Funkfernbedienung integriert) - Komfortöffnung /-schließung der Seitenfenster und ggf. des Schiebedachs per Funkfernbedienung

Sonderausstattung

Bezeichnung

Lackierung: Crystal Weiß-Perleffekt

Paket: Driver Awareness - Totwinkelassistent inkl. Spurwechsel- Warnung vor sich schnell nähernden Fahrzeugen inklusive Lenkeingriff bei Nichtbeachtung der Warnsignale - Querverkehrs-Warnung mit Bremseingriff - Warnung vor sich seitlich nähernden Fahrzeugen, Fahrradfahrern und Fußgängern beim rückwärtigen Ausparken inkl. Bremsung bis zum Stillstand bei Nichtbeachtung der Warnsignale - Heckaufprallabschwächung - Präventivschutz bei drohenden Heckkollisionen durch schnelles Aufleuchten des Warnblinklichts

Paket: Fahrerassistenz-Paket Driver Assistance - Adaptive Geschwindigkeitsregelanlage - Emergency Stop Assist (automatisches Nothaltesystem) - Pilot Assist (Spurführungsassistent mit adaptiver Geschwindigkeitsregelanlage bis zu Geschwindigkeiten von 130 km/h)

Paket: Licht-Paket - Scheinwerferreinigungsanlage - Voll-LED -Scheinwerfer "Thors Hammer" Active High Beam mit erweitertem Fernlicht, dynamischem Kurvenlicht, intelligentem Fernlichtassistenten mit adaptiver Leuchtweitenregulierung und integriertem LED-Tagfahrlicht

Polsterung: Tailored Wool Sportsitze - inkl. Mittelarmlehne hinten und Schalthebel aus schwedischem Kristallglas von Orrefor - Einlage: Drift Wood - Dachhimmel: Anthrazit

Wertmindernde Faktoren

Nr.	Bauteilgruppe	Beschreibung
1	Ausrüstung	Tirefit Füllmittel - leer - erneuern
2	Rad/Reifen	Leichtmetallfelge hinten links - verkratzt / verschürft - Wertminderung
3	Rad/Reifen	Leichtmetallfelge vorn rechts - verkratzt / verschürft - Wertminderung
4	Tür hinten links	Griff außen - Kratzer - Smart Repair
5	Rad/Reifen	Leichtmetallfelge hinten rechts - verkratzt / verschürft - erneuern

Gebrauchsspuren

Nr.	Bauteilgruppe	Beschreibung
		Das Fahrzeug weist dem Alter und Einsatzzweck entsprechende Gebrauchsspuren auf.

Festgestellte Nachlackierungen

Nr.	Ort	Wertminderung
	Keine feststellbar	

Der Verschleißzustand sowie evtl. Schäden an der Bereifung sind wertmäßig berücksichtigt.

Hinweise zum Gutachten

Angaben zum Auftrag und zum Begutachtungsumfang:

Es wurde der Auftrag erteilt, eine Fahrzeugbewertung über das beschriebene Fahrzeug zu erstellen.

Fahrzeug-Identifizierung:

- Die Fahrzeug-Identifizierungsnummer (FIN) wurde am Fahrzeug abgelesen und die Übereinstimmung im Verlauf der Besichtigung durch den Unterzeichner mit den vorgelegten Unterlagen festgestellt.

Besichtigungsbedingungen:

- Die Besichtigungsbedingungen waren zur Beurteilung des Fahrzeuges ausreichend.

TÜV SÜD Auto Partner GmbH
Wiesenring 2
04159 Leipzig

Besichtigungsort
TÜV SÜD Auto Plus GmbH
Rahlau 60
22045 Hamburg

Empfänger
Backoffice
Santander Consumer Leasing GmbH
Santander-Platz 1
41061 Mönchengladbach



- Zur Beurteilung des Fahrzeuges waren Hubmittel bzw. eine Grube nicht erforderlich.

Probefahrt / Probelauf von Motor und Aggregaten:

- Es wurde eine kurze Bewegungs- und Rangierfahrt auf dem Betriebsgelände durchgeführt.
- Ein Probelauf des Motors wurde durchgeführt.

Verkehrssicherheit:

- Augenscheinlich konnte zum Zeitpunkt der Besichtigung keine Beeinträchtigungen zur Betriebs- bzw. Verkehrssicherheit festgestellt werden.

Vorschäden:

- Am Fahrzeug konnten augenscheinlich keine reparierten Vorschäden festgestellt werden.

Weitere Hinweise und Feststellungen:

- Die getroffene Feststellung beinhalten weder eine Fahrzeugabnahme im Sinne der StVZO, noch im Sinne des Gewährleistungsrechtes.
- Werden Schäden oder Mängel welche erst im Rahmen von Zerlege-/ Diagnosearbeiten oder durch erweiterte Kenntnisse festgestellt, sowie durch verschwiegene Mängel oder arglistige Täuschung hervorgerufen, wird um sofortige Benachrichtigung des Sachverständigen gebeten.

Eine Nachbesichtigung des Fahrzeuges zur Feststellung des Umfanges der Reparaturenerweiterung und damit verbundenen Kostenausweitung wird in diesem Fall durch den Sachverständigen umgehend durchgeführt. Die für die Schadenerweiterung ursächlichen Altteile sind bis zur Nachbesichtigung durch den Sachverständigen aufzubewahren.

TÜV SÜD Auto Partner GmbH
Wiesenring 2
04159 Leipzig

Besichtigungsort
TÜV SÜD Auto Plus GmbH
Rahlau 60
22045 Hamburg

Empfänger
Backoffice
Santander Consumer Leasing GmbH
Santander-Platz 1
41061 Mönchengladbach



Übersichtsfotos



Abbildung 1: Schräg vorne



Abbildung 2: Schräg vorne



Abbildung 3: Schräg hinten



Abbildung 4: Schräg hinten



Abbildung 5: Laderaum



Abbildung 6: Motorraum

TÜV SÜD Auto Partner GmbH
 Wiesenring 2
 04159 Leipzig

Besichtigungsort
 TÜV SÜD Auto Plus GmbH
 Rahlau 60
 22045 Hamburg

Empfänger
 Backoffice
 Santander Consumer Leasing GmbH
 Santander-Platz 1
 41061 Mönchengladbach



Abbildung 7: FIN



Abbildung 8: Innenraum vorne



Abbildung 9: Kombiinstrument



Abbildung 10: Laufleistung



Abbildung 11: Instrumententafel



Abbildung 12: Zulassungsdocument(e)

TÜV SÜD Auto Partner GmbH
Wiesenring 2
04159 Leipzig

Besichtigungsort
TÜV SÜD Auto Plus GmbH
Rahlau 60
22045 Hamburg

Empfänger
Backoffice
Santander Consumer Leasing GmbH
Santander-Platz 1
41061 Mönchengladbach

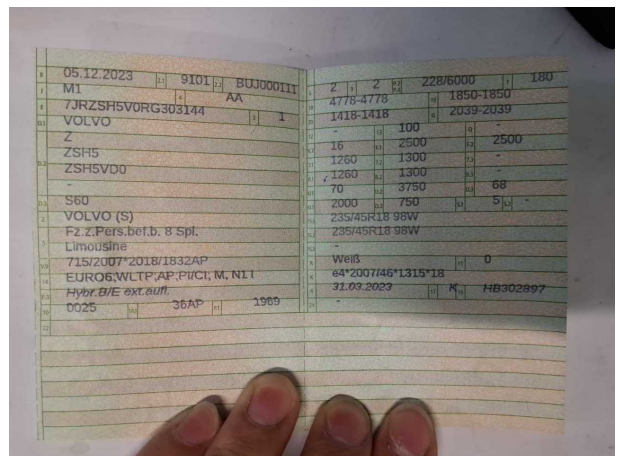

Abbildung 13: Innenraum hinten



Abbildung 14: Montierte Bereifung

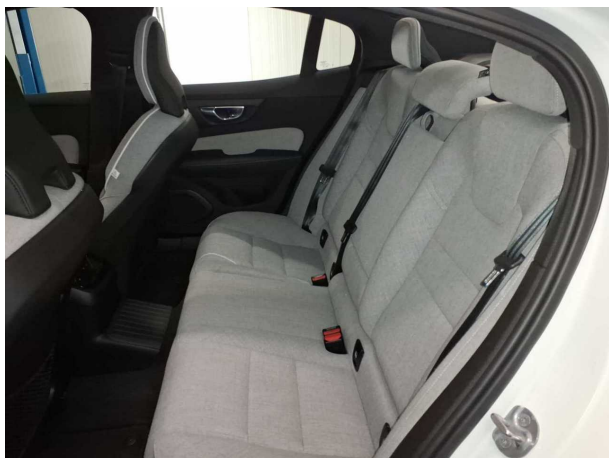

Abbildung 15: Ladebuchse/Tankstutzen



Abbildung 16: Ladebuchse/Tankstutzen



Abbildung 17: Sonstiges



Abbildung 18: Sonstiges

TÜV SÜD Auto Partner GmbH
Wiesenring 2
04159 Leipzig

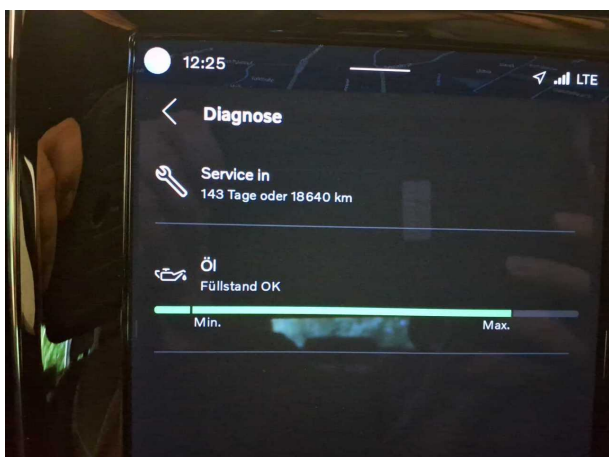
Besichtigungsort
TÜV SÜD Auto Plus GmbH
Rahlau 60
22045 Hamburg

Empfänger
Backoffice
Santander Consumer Leasing GmbH
Santander-Platz 1
41061 Mönchengladbach



Abbildung 19: Sonstiges



Beschädigungsfotos



Beschädigung #1: Ausrüstung: Tirefit Füllmittel - leer - erneuern



Beschädigung #2: Rad/Reifen: Leichtmetallfelge hinten links - verkratzt / verschürft - Wertminderung



Beschädigung #2: Rad/Reifen: Leichtmetallfelge hinten links - verkratzt / verschürft - Wertminderung



Beschädigung #2: Rad/Reifen: Leichtmetallfelge hinten links - verkratzt / verschürft - Wertminderung



Beschädigung #2: Rad/Reifen: Leichtmetallfelge hinten links - verkratzt / verschürft - Wertminderung



Beschädigung #3: Rad/Reifen: Leichtmetallfelge vorn rechts - verkratzt / verschürft - Wertminderung

TÜV SÜD Auto Partner GmbH
Wieserling 2
04159 Leipzig

Besichtigungsort
TÜV SÜD Auto Plus GmbH
Rahlau 60
22045 Hamburg

Empfänger
Backoffice
Santander Consumer Leasing GmbH
Santander-Platz 1
41061 Mönchengladbach



Beschädigung #3: Rad/Reifen: Leichtmetallfelge vorn rechts - verkratzt / verschürft - Wertminderung



Beschädigung #3: Rad/Reifen: Leichtmetallfelge vorn rechts - verkratzt / verschürft - Wertminderung



Beschädigung #4: Tür hinten links: Griff außen - Kratzer - Smart Repair



Beschädigung #4: Tür hinten links: Griff außen - Kratzer - Smart Repair



Beschädigung #5: Rad/Reifen: Leichtmetallfelge hinten rechts - verkratzt / verschürft - erneuern



Beschädigung #5: Rad/Reifen: Leichtmetallfelge hinten rechts - verkratzt / verschürft - erneuern

TÜV SÜD Auto Partner GmbH
Wiesenring 2
04159 Leipzig

Besichtigungsort
TÜV SÜD Auto Plus GmbH
Rahlau 60
22045 Hamburg

Empfänger
Backoffice
Santander Consumer Leasing GmbH
Santander-Platz 1
41061 Mönchengladbach

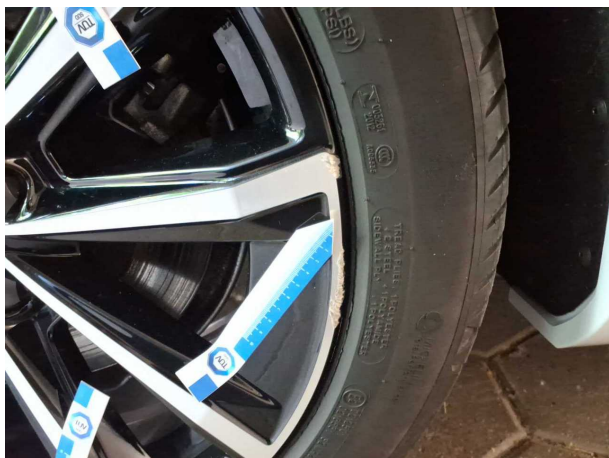

Beschädigung #5: Rad/Reifen: Leichtmetallfelge hinten rechts - verkratzt / verschürft - erneuern



Beschädigung #5: Rad/Reifen: Leichtmetallfelge hinten rechts - verkratzt / verschürft - erneuern