

Expertise



Angaben zum Fahrzeug

Hersteller / Typ / Modell / Ausstattung

Land Rover Discovery Sport D200 AWD R-Dynamic SE

Fahrgestellnummer SALCA2BN3PH326670

Laufleistung (abgelesen) 62.511 km

Erstzulassung 04.01.2023

Nächste HU (Abgelesen aus ZBI) 01/2026

Leistung / Hubraum 150 kw / 1.998 ccm

Kraftstoffart / Zylinder Hybr.Diesel/E / 4

Getriebe / Anzahl Gänge Automatik / 9

Antriebsart Allradantrieb

Fahrzeugart Geländewagen

Farbe / Farbcode Schwarz Metallic

Türen / Sitze 5 / 5

Polsterart Leder

Polsterfarbe Beige-Schwarz

Angaben zum Fahrzeug

Wartungsheft / Nachweis	digitaler Nachweis / vollständig	Restlauf bis Service	6.300 km
Letzte Wartung am / bei	07/2024 bei 34.809 km		
Schlüssel ist/soll	2 / 2	FZG-Dokumente	ZB#1 (S) lag vor, ZB#2 (B) lag nicht vor
Vorschaden / Unfall	Feststellbar	Nachlackierung	Keine Feststellbar
Besichtigungsbedingungen	bedingt: Licht/Nässe/Schmutz	Hubmittel / Grube	nein
Probefahrt	nicht durchgeführt	Motorlauf	durchgeführt
HSN/TSN	1590 / AKN 00098		
Abgasnorm	EURO6;WLTP;AP;PI/CI; M, N1 I	Feinstaubplakette	
zul. Gesamtgewicht	2.590 kg	Leergewicht	

Bereifung

Montierte Bereifung

#	Reifengröße	Reifentyp	Hersteller	Profiltiefe
1)	235/50 R20 104W	Sommerreifen auf Leichtmetall	Pirelli	6mm / 6mm
2)	235/50 R20 104W	Sommerreifen auf Leichtmetall	Pirelli	7mm / 7mm

Ersatz

Typ	Reifengröße	Reifentyp	Hersteller	Profiltiefe
Tirefit		Ablaufdatum 09/2026		

Legende: Profiltiefenangabe für Reifen links an erster Stelle, für Reifen rechts an zweiter Stelle der Achse in Fahrtrichtung

Ausstattung

Serienausstattung

- Ablagefach in der Mittelkonsole
- Abschleppösen vorne und hinten
- Airbag: Fahrer- und Beifahrerseite Beifahrerairbag abschaltbar
- Airbag: Windowbags (Kopfairbags) für 1. und 2. Sitzreihe
- All Terrain Progress Control (ATPC)
- Ambiente Innenraumbelichtung
- Anhängerstabilitätshilfe (TSA)
- Autonomer Notfall-Bremsassistent (AEB)
- Bergabfahrhilfe (HDC)
- Berganfahrhilfe
- Bremsleuchte dritte
- Dachhimmel "Morzine" (Stoff) - Ebony
- Dieselpartikelfilter
- Dynamische Stabilitätskontrolle (DSC)
- Einstiegsleisten vorne aus Aluminium, mit R-Dynamic-Schriftzug
- Fensterheber elektrisch mit One-Touch-Funktion und Einklemmschutz
- Fußgänger-Schutzsystem - Airbag aussen, unterhalb der Windschutzscheibe
- Getriebe: 9-Gang-Automatikgetriebe
- Heckscheibenheizung
- Innenrückspiegel mit Abblendautomatik
- ISOFIX-Befestigungspunkte im Fond - äußere Sitze
- Kindersicherung, elektrisch
- Kollisionswarnsystem bei Rückwärtsfahrten
- Kollisionswarnsystem Monitor
- Kopfstützen, vorn
- Laderaumabdeckung
- Lenkrad: Multifunktionslederenkrad
- Leuchtweitenregulierung automatisch
- Navigation: Pivi Pro mit Navigation Einschließlich Navigation Pro Connected
- Paket: Online Pack mit Datentarif Datennutzung von bis zu 20 GB monatlich für alle gewählten Online-Funktionen enthalten. Bei Überschreitung erfolgt eine Drosselung auf ca. 200 kbps. 1 Jahr Laufzeit ab Aktivierung. Kostenpflichtige Verlängerung möglich
- Polster: DuoLeder
- Radiozubehör: 10" Touchscreen
- Radiozubehör: Meridian Soundsystem 400 W, 13 Lautsprecher inkl. Subwoofer
- Remote
- Rückfahrkamera
- Schaltwippen am Lenkrad in mattem Chrom
- Sensorgesteuertes Fahrlichtsystem
- Sitze: Rückbank, im Verhältnis 60:40 teilbar - nicht verschiebbar
- Sonnenblenden, zweiteilig mit beleuchteten Schminkspiegeln
- Sportliche Edelstahlpedale
- ABS inkl. elektronischer Traktionskontrolle (ETC) inkl. Bremskraftverteiler (EBD)
- Airbag: Knie-Airbag für Fahrer
- Airbag: Seitenairbags Fahrer und Beifahrer
- Alarmanlage perimetrisch
- Allradantrieb permanent mit Efficient Driveline
- Analoge Rundinstrumente mit 7" TFT-Bordcomputer
- Aufmerksamkeitsassistent
- Außenspiegel, elektrisch einklapp- und beheizbar mit Memory - Funktion - Abblendautomatik und Umfeldbeleuchtung
- Dach in Wagenfarbe
- Dekor: Shadow Aluminium
- Drehzahlmesser
- Einparkhilfe hinten und vorne
- Elektromechanische Servolenkung (EPAS), geschwindigkeitsabhängig
- Fernlicht mit Abblendautomatik (Auto High Beam Assist, AHBA)
- Geschwindigkeitsregelung, adaptiv (Adaptive Cruise Control, ACC) mit Stop & Go
- Heckklappe elektrisch
- Heckscheibenwischer
- ISOFIX Kindersitzbefestigung-Beifahrersitz vorne
- Keyless Entry - Schlüsselloses Zugangssystem
- Klimaautomatik (2-Zonen) mit Lüftungsdüsen - in der 2. Sitzreihe
- Kopfstützen hinten (3)
- Kurvenbremskontrolle (CBC)
- LED-Scheinwerfer mit LED-Signatur
- Lenksäule manuell verstellbar
- Mittelkonsole mit Armlehne
- Notfall-Bremsassistent (EBA)
- Paket: Black Pack Das Black Pack umfasst folgende Änderungen in Narvik Black: - Außenspiegelkappen - Heckklappenabschlussleiste (nur für R-Dynamic) - Kühlergrill - Schriftzug auf Motorhaube und Heckklappe - Untere Stoßfänger vorne und hinten
- Parkbremse, elektrisch (EPB)
- Radio: Digitales Radio (DAB+)
- Radiozubehör: 1x USB-Anschluss
- Reifendruckkontrollsystem (TPMS)
- Reifenreparatursystem Land Rover Reifenreparatursystem
- Räder: 20"-Leichtmetallfelgen, Style 5076 Satin Dark Grey All Terrain Sommerreifen 8J x 20 mit Bereifung 235/50 R20
- Secure Tracker - 12-Monate-Abonnement
- Sitze: Fahrersitz 14-fach verstellbar (12-fach elektrisch) mit Memory-Funktion - Beifahrersitz: 12 -fach verstellbar (10-fach elektrisch, 2-fach manuell) - Vor/zurück - Sitzhöhe - Sitzflächenneigung (nur Fahrersitz) - Neigung der Rückenlehne - Lendenwirbelstütze, 4-fach elektrisch verstellbar - Kopfstützenhöhe, manuell verstellbar

- Spurhalteassistent
- Start-Stopp-Taste zum Ein-/Ausschalten des Motors
- Steckdosen 12V-Anschluss an der Rückseite der Mittelkonsole
- Telefon: Bluetooth-fähiges Telefonsystem mit Audiostreaming
- Toter Winkel Spurassistent inklusive Annäherungssensor
- Verkehrszeichenerkennung mit adaptivem Geschwindigkeitsbegrenzer
- Verzurrösen im Laderaum
- Wankneigungskontrolle (RSC)
- Zentralverriegelung mit Fernbedienung für alle Türen, Tankdeckel und Heckklappe

- Start-Stopp-System Intelligentes Stopp-Start-System
- Steckdosen 12 Volt im Laderaum
- Telefon: Android Auto
- Telefon: Apple CarPlay
- Terrain Response 2 Automatik
- Torque-Vectoring - Torque-Vectoring-System nutzt die Bremsanlage des Fahrzeugs, um das Antriebsmoment in Kurven stets optimal an alle vier Räder zu verteilen. Das verbessert Grip und Lenkverhalten und reduziert die Neigung zum Untersteuer
- Wegfahrsperrung

Sonderausstattung

- Ambiente Innenraumbelichtung, konfigurierbar
- Frontscheibe, beheizbar inkl. Scheibenwaschdüsen, beheizbar
- Kabelloses Aufladen für Smartphones, mit Signalverstärker
- Paket: Winter - Frontscheibe, beheizbar inkl. beheizbaren Waschdüsen - Lenkrad, beheizbar - Scheinwerferreinigungsanlage
- Sitze: Rückbank, im Verhältnis 40:20:40 teil- und verschiebbar - mit Durchlademöglichkeit
- Verglasung: Dunkel getönte Scheiben ab B-Säule

- Anhängerkupplung, abnehmbar
- Fußmatten Premium
- Kabelloses Aufladen für Smartphones
- Lackierung: Metallic ohne Dach in Kontrastfarbe
- Lenkrad, beheizbar
- Scheinwerferreinigungsanlage
- Sitze: Fahrersitz 14-fach verstellbar (12-fach el.) mit Memory - Funktion, beheizbar - Beifahrersitz: 12-fach verstellbar (10 -fach elektrisch, 2-fach manuell), beheizbar - Vor/zurück - Sitzhöhe - Sitzflächenneigung (nur Fahrersitz) - Neigung Rückenlehne - Lendenwirbelstütze, 4-fach elektrisch verstellbar - Kopfstützenhöhe, manuell verstellbar - Vordersitze beheizbar

Kurze Sachverständige Feststellungen

Vorgelegte Dokumente	Zum Zeitpunkt der Besichtigung lag die Zulassungsbescheinigung Teil 1 (Schein) vor, die Zulassungsbescheinigung Teil 2 (Brief) lag nicht vor.
FIN-Vergleich	Die Fahrzeug-Identifizierungsnummer (FIN) wurde am Fahrzeug abgelesen und die Übereinstimmung im Verlauf der Besichtigung durch den Unterzeichner mit den vorgelegten Unterlagen festgestellt.
Besichtigung	Eine ordnungsgemäße Sichtprüfung der Lackierung und der Karosserie war wegen unzureichender Lichtverhältnisse/ Nässe oder Verschmutzung nur eingeschränkt möglich. Zur Untersuchung des Fahrzeuges standen keine Hubmittel bzw. Grube zur Verfügung. Aus diesem Grund war die Besichtigung der Fahrzeugunterseite nur begrenzt möglich.
Probefahrt	Es wurde bei der Besichtigung des Fahrzeuges keine Probefahrt/keine Rangierfahrt durchgeführt.
Motorlauf	Ein Probelauf des Motors wurde durchgeführt.

Wertmindernde Faktoren

Nr.	Bauteilgruppe	Beschreibung	Kosten (netto)	Minderwert
1	Sonstiges	Hauptuntersuchung - fällig - durchführen	140,00 €	140,00 €
Summe (netto)			140,00 €	140,00 €

Gebrauchsspuren

Nr.	Bauteilgruppe	Beschreibung	Kosten (netto)	Minderwert
1	Seitenwand rechts	Einstieg - Kratzer	0,00 €	0,00 €
Summe (netto)			0,00 €	0,00 €

Das Fahrzeug weist dem Alter und Einsatz entsprechende Gebrauchsspuren auf.

Wertzusammenfassung

Die Bewertung des vorstehend beschriebenen Fahrzeuges hat unter Berücksichtigung der Sonderausstattung, der wertbeeinflussenden Faktoren und der derzeitigen Marktgängigkeit und Marktlage zu folgendem Ergebnis geführt:

	ohne MwSt.	MwSt.	mit MwSt.
Einkaufswert	25.000,00 €	4.750,00 €	29.750,00 €
Verkaufswert	28.500,00 €	5.415,00 €	33.915,00 €

Stichtag der Wertermittlung: 28.01.2026

Vorschäden

Nr.	Vorschaden	Wertminderung	Schadenhöhe (netto)
1	Front, Angabe durch Nutzer/Auftraggeber, vom 17.02.2025	500,00 €	4.875,74 €

Lackschichtdickenmessung

Dach	130 µm	Dachholm links	130 µm
Dachholm rechts	130 µm	Heckklappe/-tür	110 µm
Kotflügel links	110 µm	Kotflügel rechts	110 µm
Motorhaube	120 µm	Schweller links	70 µm
Schweller rechts	80 µm	Seitenwand links	110 µm
Seitenwand rechts	110 µm	Tür hinten links	120 µm
Tür hinten rechts	110 µm	Tür vorne links	100 µm
Tür vorne rechts	120 µm		

Auftrag/Auftragsumfang

Es wurde der Auftrag erteilt, ein Verkaufsbericht über das beschriebene Fahrzeug zu erstellen. Dieses beinhaltet folgende Umfänge:

- Beschreibung von kernrelevanten Angaben zum Fahrzeug
- Dokumentation von Ausstattungsmerkmalen
(Lieferung durch Drittdienstleister)
- Dokumentation von Schäden, Mängeln, Fehlteilen
- Dokumentation von Vorschäden, unreparierten Vorschäden, Nachlackierungen
- eine kurze Sicht- oder Funktionsprüfung der Ausstattungsdetails sofern möglich.
(Funktionsprüfungen von Fahrerassistenzsysteme gehören nicht zum Leistungsumfang!)
- eine Fotodokumentation des Fahrzeuges

Grundlage zum Auftrag

Grundlage dieses Produktes stellt der Leitfaden für Fahrzeugrücknahmen und Bewertungen gemäß des Schadengrenzmusterkatalog des Auftraggebers dar. Die expliziten Feststellungen im Einzelfall trifft der Sachverständige objektiv im Rahmen der vorgegebenen Standards aufgrund eigener Sachkunde.

Die Fahrzeugbesichtigung erfolgt im demontagefreien Zustand.

Schäden oder Mängel welche erst im Rahmen von Zerlege-/ Diagnosearbeiten oder durch erweiterte Kenntnisse festgestellt werden können, verbleiben im Bereich des Prognoserisikos. Ein erweitertes Risiko besteht durch verschwiegene Mängel welche durch arglistige Täuschung hervorgerufen, und durch den sachverständigen nicht identifizierbar waren.

Schäden oder Mängel, die aus einer normalen Nutzung bzw. Abnutzung des Fahrzeuges entstanden sind, werden gemäß dem zugrunde gelegten Standard akzeptiert.

Ein expliziter Ausweis und eine monetäre Betrachtung der zu erwartenden Merkmale innerhalb des Produktes erfolgten nicht.

Merkmale, welche in ihrer Art und Ausprägung leicht über den üblichen Gebrauch hinausgehen jedoch keine inakzeptable Beschädigung darstellen, werden ggf. unter Gebrauchsspuren dokumentiert und ausgewiesen.

Schäden oder Mängel, welche gemäß dem zugrunde gelegten Standard, nicht mehr einer normalen Nutzung bzw. Abnutzung zugeordnet werden können, werden im Produkt unter Wertmindernde Faktoren aufgelistet.

Je nach Produktspezifikation kann ein monetärer Ausweis erfolgen. Insofern dieses stattfindet können die Kosten zu 100% dargestellt sein oder anteilig gemäß Fahrzeugalter und Laufleistung.

Vorschäden

Laut vorliegenden Informationen wurden am Fahrzeug Vorschäden instandgesetzt. Reparaturspuren, die Rückschlüsse auf den Instandsetzungsbereich des Schadens ermöglichen, waren bei der Besichtigung nicht erkennbar.

Vorliegendes Druckexemplar wurde auf elektronischem Wege erzeugt. Der benannte Sachverständige versichert, dass der Inhalt die von ihm getroffenen Feststellungen korrekt wiedergibt. Es ist ohne Originalunterschrift gültig.



Abbildung 1: Schräg vorne



Abbildung 2: Schräg vorne



Abbildung 3: Schräg hinten



Abbildung 4: Schräg hinten

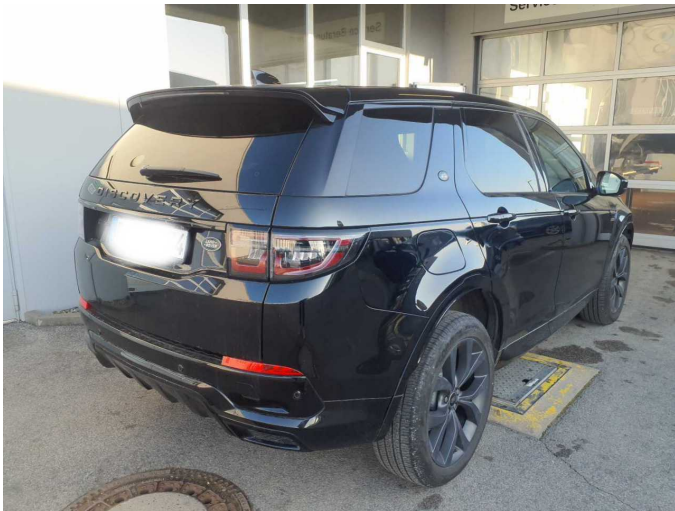

Abbildung 5: Innenraum vorne



Abbildung 6: Innenraum hinten



Abbildung 7: Kombiinstrument

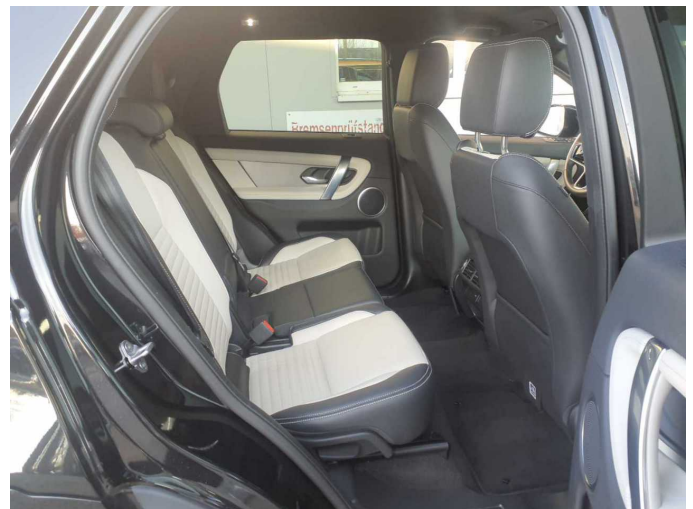

Abbildung 8: Kombiinstrument



Abbildung 9: Instrumententafel



Abbildung 10: Montierte Bereifung



Abbildung 11: Montierte Bereifung



Abbildung 12: Montierte Bereifung



Abbildung 13: Montierte Bereifung



Abbildung 14: Motorraum

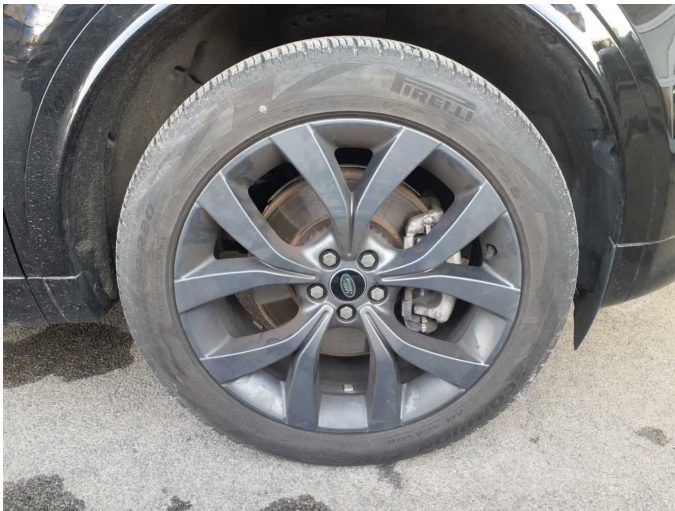

Abbildung 15: Laderraum

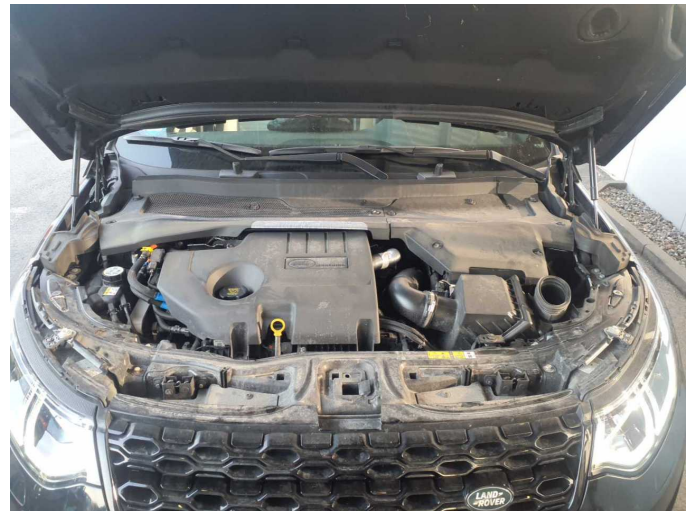

Abbildung 16: Dokumente



Abbildung 17: Dokumente



Abbildung 18: Dokumente

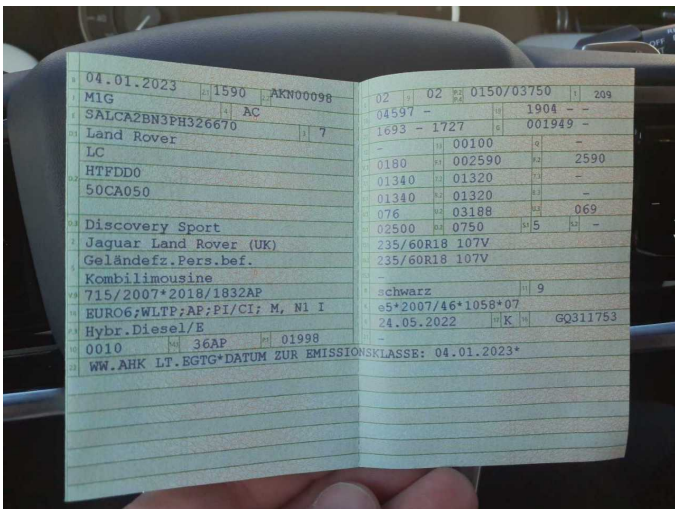

Abbildung 19: FIN

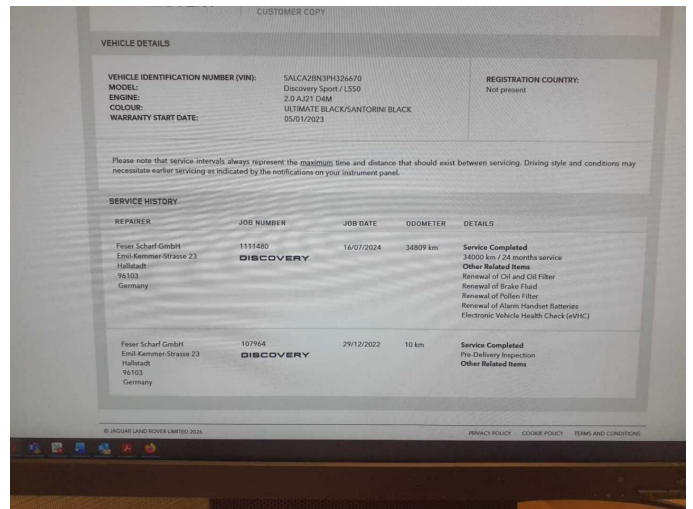
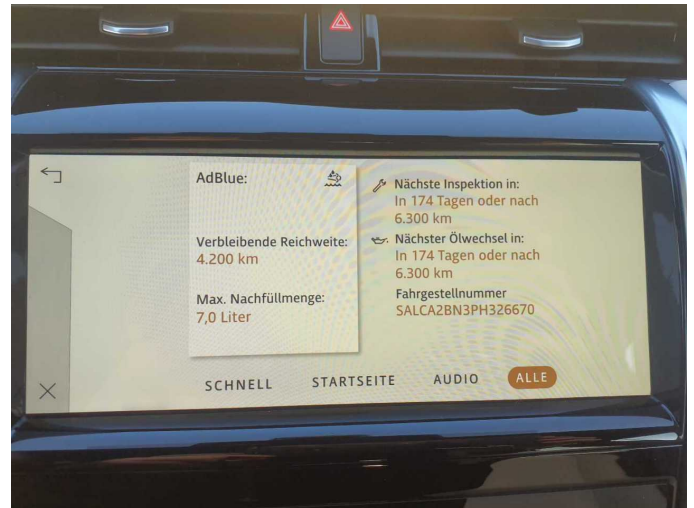

Abbildung 20: Sonstiges

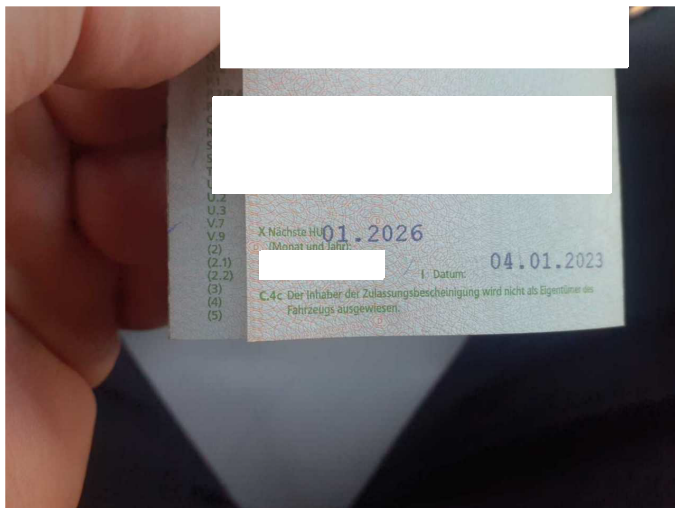

Beschädigung 1: Sonstiges: Hauptuntersuchung - fällig - durchführen