



Zustandsbericht

- Protokoll der Fahrzeugbewertung -

Berichts-Nr: 10280923
vom: 24.03.2026

» Übersicht

Auftrags-Nr: 1002364148
Besichtigt am: 19.03.2026 09:40
Berichts-Nr: 10280923
FIN: TMBJJ7NS8P8522181



Fahrzeugansicht - diagonal
vorne links

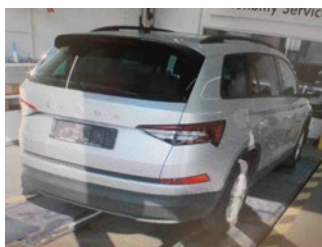

Fahrzeugansicht - diagonal
hinten rechts



Innenraum - Cockpit mit
Laufleistung



Zustandsbericht

- Protokoll der Fahrzeugbewertung -

Berichts-Nr: 10280923
vom: 24.03.2026

» Fahrzeugdaten

Fahrzeugkategorie:	Personenkraftwagen
Fahrzeugart:	SUV
Hersteller:	Skoda
Modell:	Kodiaq
HSN / TSN:	8004 / ART
Erstzulassungsdatum:	28.03.2023
Laufleistung:	238.617 km
Nachweis Kilometerstand:	Abgelesen
Farbe:	Brilliant-Silber Metallic
Farbe Dach:	Brilliant-Silber Metallic
Antriebsart:	Frontantrieb
Motorisierung/Kraftstoff:	Diesel
Hubraum:	1.968 ccm
Leistung:	110 kW (150 PS)
Fahrzeuglänge:	
Fahrzeughöhe:	
Fahrzeugbreite:	
Zulässiges Gesamtgewicht:	
Radstand:	
Anzahl Achsen:	2
Zylinder:	4
Schadstoffklasse:	Euro 6
Anzahl Türen:	4
Anzahl Sitze:	5
Getriebe:	Automatik 7-Gang
Polsterart:	Stoff
Interieurfarbe:	Onyx
Anzahl vorhandene Schlüssel:	2

» Dokumente & Wartung

Nächste HU:	03.2026
Zulassungsbescheinigung (ZBT1 Original) vorhanden:	Ja
Zulassungsbescheinigung entgegengenommen:	Ja
Kennzeichen entgegengenommen:	Beide
Wartungsheft:	Digital
Wartungsnachweis:	Vollständig
Datum der letzten Wartung:	
Km-Stand bei letzter Wartung:	



Zustandsbericht

Berichts-Nr: 10280923
vom: 24.03.2026

- Protokoll der Fahrzeugbewertung -

» Fahrzeugausstattung

"LED PAKET PLUS" Ambiente Beleuchtung	Doppelton-Signalhorn
"SMART LINK" (drathlos für Apple)	Drehstromgenerator 140 A
12 Volt-Steckdose(n)	Dreip.Automatikgurte hinten außen mit ECE-Label
2 Leseleuchten vorn	Dreip.Automatikgurte vo.m.Gurtstraffer und Höheneinstellung
230V Wechselrichter und Steckdose für Europa	Dreipunkt-Automatikgurt für mittleren Fondsitz
2-Speichen-Multifunktionslederlenkrad mit Heizung und Schaltwippen DSG	Einbau Differenzierung für Getriebe"DQ381" -- Fahrzeugteile -
4 Zyl.Dieselmotor 2,0L Aggr. 05L.D	-
4-Zyl.Turbodieselmotor 2,0 L/110 KW(4V) TDI CR ; GM ist:T37/T3Y/TS1/T4P/T98/T4S/TR1/T0P/T0N/T13/T29/TM4/T D1/TI9/T11/T3C	Einparkhilfe
7-Gang-Automatikgetriebe	Einstiegleisten in den Türausschnitten
8 Lautsprecher (passiv)	Elektrische Luftzusatzheizung
Abdeckungen für Leichtmetallräder	Elektronisches Stabilisierungsprogramm (ESP)
Abgaskonzept, EU6 AP	Entriegelung Heckklappe/Deckel hinten von außen
Ablagekasten im Kofferraum mit Deckel in der Seitenverkleidung	Entriegelung Hintersitz Standard
Abwicklung Serie (abweich.Werksteuerung)	Fahrerkniefairbag
Akustische Seitliche Fenster vorne mit SunSet	Fahrzeugklassen-Differenzierung -55A-
Ambientelicht Ausführung 1	Federbereich 05 nur Einbausteuerung keine Bedarfsprognose
Anhängerkupplung, abnehmbar mit Adapter	Fertigungsablauf Standard
Anhängevorrichtung mechanisch schwenkbar und elektrisch auslösbar	Feststellbremse
Antenne nur für FM Empfang, Diversity	Formteilhimmel ungeteilt
Außenspiegel links, konvex	Front Assist inkl. City ANB ohne ACC
Außenspiegel rechts, konvex	Frontantrieb
Außenspiegel, automatisch abblendbar elektrisch anklapp-/einstell-/beheizbar	Frontscheibe, Wärmeschutzglas
Außenspiegelgehäuse und diverse Anbauteile in Wagenfarbe	Fußgängerschutzmaßnahmen erweitert und vorausschauend
Batterie 420A (70Ah)	Fußhebelwerk "Standard"
Batterie/Generator Kapazität Standard	Gepäckraumabdeckung, schiebbar
Bauteilesatz ohne länderspezifische Bauvorschrift	Gepäckraumbodenbelag, Nadelvlies
Berganfahrassistent	Gepäckraumleuchte
Besondere Innengeräuschkämpfung	Gepäcktaschen an Rückenlehnen
Betriebserlaubnis Nachtrag	Geschwindigkeitsregelanlage plus Speed-Limiter
Bordliteratur in Deutsch	Gewichtsbereich 12 nur Einbausteuerung keine Bedarfsprognose
Bordwerkzeug	Grossdach-System
Businesspaket Amundsen	Gurtkontrolle, opt.u.akust., E-Kontakt
Climatronic mit Stauluftregelung, FCKW-frei	Hinterachsgewicht Ausführung 1
DAB - Digitaler Radioempfang	Höheneinstellung,manuell,für Vordersitze
Dachreling, schwarz	Innenleuchte im Fußraum vorn und hinten
Dachspoiler	Instrumenteneinsatz, Anzeige in KM/H
Dämpfung hinten,Basis 1	Kältemittel R1234yf
Dämpfung vorn	Kein Sonderfahrzeug,Standard-Ausführung
Dekor-Einlagen	Keine Aktionsausführung
	Kindersicherung, manuell
	Kindersitzverankerung für Kindersitzsystem ISO FIX



Zustandsbericht

Berichts-Nr: 10280923
vom: 24.03.2026

- Protokoll der Fahrzeugbewertung -

Komfortausstattung	Ohne Fußmatten
Komforttelefonie mit LTE und Wireless charging	Ohne Gepäck-Spinne/Netz/Tasche
Kopfstützen hinten (3 Stück)	Ohne Halter
Kopfstützen vorn	Ohne Head-Up Display
Kraftstoffsystem Diesel	Ohne Kamerasysteme/Umfeldsensorik
Kurzheck	Ohne Kindersitzverankerung vorn (ISOFIX)
Landesverkaufsprogramm Deutschland	Ohne Klapp Tisch an Vordersitzlehne
LED- Hauptscheinwerfer	Ohne Ladeboden
Ledermultifunktionslenkrad, beheizbar mit Tiptronic	Ohne Lehnenentriegelung für Vordersitze
LED-SBBR-Leuchte, Lichtfunktionen animiert, spezielles Styling	Ohne Lichtassistent
Leergewichtsbereich 1	Ohne Multifunktionskamera
Leichtmetall{der 7J x 17 "MITYKAS"	Ohne Schmutzfänger
Lendenwirbelstütze, manuell einstellbar in Vordersitzlehnen	Ohne Seitenschutzleiste
Leuchtweitenregulierung	Ohne Sitzbelüftung/Massagesitze
Linkslenker	Ohne Sonnenschutzrollo
Mit Adapter	Ohne Spurhalteassistent
Mit Elektrische Lenksäulenverriegelung (ELV)	Ohne Spurwechselassistent
Mittelarmlehne vorn	Ohne Systeme für den Fahrzeugzugang
Müdigkeitserkennung	Ohne Überführungsausrüstung
Navi Amundsen + Web radio	Ohne Verkehrszeichenerkennung
Nebelscheinwerfer	Ohne zus. Funktionsfehleranzeige
Nebelschlussleuchte	Ohne zus. Triebwerks-Unterschutz
Netztrennwand	Ohne Zusatz-/Standheizung
Nicht Heissland	Ohne zusätzliche Bereifung
Nichtraucherausführung	Optionsinfotainment (MIB3)
Normal-Lackierung	Pannens-Set
Normalsitze vorn	Panoramaschiebedach
Notrufsystem eCall+	Radschrauben Standard
Ohne "drive select"	Radstand
Ohne 2. Batterie	Rechtsverkehr
Ohne Abfallkorb	Regionscode " ECE " für Radio
Ohne Ablageschale am Dachhimmel	Reifen 215/65 R17 99V Super- Rollwiderstandsoptimiert, Generation 2
Ohne Aktivkohlebehälter mit SCR	Reifen ohne Festlegung der Reifenmarke
Ohne alternativ-Antriebssystem	Reifendruckkontrolle
Ohne Alu/Chrom-Paket	Remote Access / Remote Access + Online Infotainment
Ohne Aufkleber und Embleme	Remote Access + Infotainment Online 3 Jahre
Ohne Außen-Sound Maßnahmen	Rücksitzbank/-lehne, geteilt, umlegbar
Ohne besondere Karosseriemaßnahmen	Schalthebelknopf/-Griff in Leder
Ohne Durchladeeinrichtung	Scheibenbremsen hinten
Ohne ECO-Funktion	Scheibenbremsen vorn
Ohne erweitertem Sicherheitssystem	Scheibenwaschdüsen beheizbar, vorn
Ohne Feuerlöscher	Scheibenwischer-Intervallschaltung mit Licht/Regensensor



Zustandsbericht

- Protokoll der Fahrzeugbewertung -

Berichts-Nr: 10280923
vom: 24.03.2026

Scheinwerferreinigungsanlage
Schlüssel für Schließsystem mit Fernbedienung
Schriftzugsatz in Grundauführung
Schubladen unter den Vordersitzen
Seitenairbag vorn, mit Kopfairbag
Serienkraftstoff-Erstbefüllung
Serviceanzeige 30000 km oder 2 Jahre (variabel)
Servolenkung, geschwindigkeitsabhängig (Servotronic)
Sicherheitsinnenspiegel automatisch abblendbar
Sitzbezüge in Stoff
Sitzheizung für Vorder-/u.Hintersitze, getrennt regelbar
Sonnenblenden mit Spiegel, beleuchtet
Spezielles Typschild für EG für M1-Pkw
Sprachsteuerung
Stabilisator hinten
Stabilisator vorn
Standard-Klimazonen
Start/Stop-Anlage mit Rekuperation
Stoßfänger Standard
Tagesfahrlicht mit Assistenzfahrlicht u.Coming- Leaving-home
Funktion manuell
Tankdeckel
Trägerfrequenz 433,92 bis 434,42 MHz
Transportschutzfolie (Mindestschutz) mit zus.
Transportschutzmaßnahmen
Tür und Seitenverkleidung Leder
Typrüfstand Deutschland
USB vorne + hinten
Variante
Virtual Cockpit
Wartungsintervallverlängerung
Waschwasser-Standanzeige
Wegfahrsperre elektronisch
Zentralverriegelung "Keyless-Go" ohne Safesicherung
Zierleisten schwarz
Zus.Rückstrahler (Türbereich)
Zusätzliche Außengeräuschkämpfung



Zustandsbericht

- Protokoll der Fahrzeugbewertung -

Berichts-Nr: 10280923
vom: 24.03.2026

» Bereifung

MONTIERTE BEREIFUNG

Hersteller	Ort	Position	Typ	Felge	Dimension	Profiltiefe
Continental	Vorne	Links	Sommer	Aluminium	215/65 R 17 99 V	4,0 mm
Continental	Vorne	Rechts	Sommer	Aluminium	215/65 R 17 99 V	4,0 mm
Falken	Hinten	Links	Sommer	Aluminium	215/65 R 17 99 V	5,0 mm
Falken	Hinten	Rechts	Sommer	Aluminium	215/65 R 17 99 V	5,0 mm

Reifen zulässig: Ja

Reifen verkehrssicher: Ja

ERSATZ-/NOTRAD & ZUBEHÖR

Bordwerkzeug vorhanden: Ja

Tirefit vorhanden: Ja

Tirefit Ablaufdatum: 01.2027

Kompressor vorhanden: Ja



Zustandsbericht

- Protokoll der Fahrzeugbewertung -

Berichts-Nr: 10280923
vom: 24.03.2026

» Wertmindernde Faktoren

Nr	Bauteil	Schadensbeschreibung	Reparaturempfehlung
1	Stoßfänger hinten	Delle(n)	Instandsetzen + lackieren
2	Wartung	Wartung fällig	Ausführen
3	Vorbereitungszeit Kunststoff-Lackierung	Lack Vorbereitung	Ausführen
4	Motorhaube	Delle(n)	Kaltdrücken
5	HU/AU (Haupt-/Abgasuntersuchung)	Abgelaufen	Erneuern
6	Seitenwand hinten links	Kratzer	Smart Repair
7	Türdichtung vorne links	Gerissen	Ersetzen
8	Innenraum	Geruch	Ozonbehandlung
9	Innenraum	Verschmutzt	Reinigen
10	Kofferraumtürverkleidung rechts	Kratzer	Ersetzen

» Gebrauchsspuren

Nr	Bauteil	Schadensbeschreibung	Reparaturempfehlung
1	Tür vorne links	Delle(n)	Akzeptabel (Gebrauchsspur)
2	Seitenwand hinten links	Kratzer	Akzeptabel (Gebrauchsspur)
3	Heckklappenverkleidung	Kratzer	Akzeptabel (Gebrauchsspur)
4	Heckklappe	Delle(n)	Akzeptabel (Gebrauchsspur)
5	Motorhaube	Steinschlag	Akzeptabel (Gebrauchsspur)



Zustandsbericht

- Protokoll der Fahrzeugbewertung -

Berichts-Nr: 10280923
vom: 24.03.2026

» Merkantile Wertminderung

Vorschäden bekannt:	Nein
Vorschäden feststellbar:	Nein
Nachlackierungen vorhanden:	Nein
Lackschichtdickenmessung durchgeführt:	Ja - ohne Auffälligkeiten/Abweichungen

ERGEBNISSE DER LACKSCHICHTDICKENMESSUNG

Die Messwerte lagen im üblichen Bereich.

Pro Bauteil wurden mindestens 3 Messungen durchgeführt.



Zustandsbericht

Berichts-Nr: 10280923
vom: 24.03.2026

- Protokoll der Fahrzeugbewertung -

» Hinweise zum Zustandsbericht

Angaben zum Auftrag und zum Bewertungsumfang:

Es wurde der Auftrag erteilt, einen Zustandsbericht über das beschriebene Fahrzeug zu erstellen.

Die Fahrzeugzustandsbewertung erfolgte auftragsgemäß auf Basis der vom Auftraggeber vorgegebenen Standards für Fahrzeugbewertungen. Die Feststellungen im Einzelfall trifft der Sachverständige aufgrund eigener Sachkunde und nach eigenem sachverständigen Ermessen.

Fahrzeug-Identifizierung:

TMBJJ7NS8P8522181

FIN abgelesen und stimmt mit Unterlagen überein

Allgemeinzustand:

Verschmutzt

Besichtigungsbedingungen:

Eingeschränkt

Hebebühne/Hubmittel benutzt:

Ja

Motorenlauf durchgeführt:

Ja

Fahrprobe durchgeführt:

Ja



Zustandsbericht

- Protokoll der Fahrzeugbewertung -

Berichts-Nr: 10280923
vom: 24.03.2026

» Sonstige Bemerkungen

Vorliegendes Exemplar wurde auf elektronischem Wege erzeugt. Es ist ohne Originalunterschrift gültig.



Zustandsbericht

- Protokoll der Fahrzeugbewertung -

Berichts-Nr: 10280923
vom: 24.03.2026

» Ansichtsfotos



Fahrzeugansicht - diagonal vorne links



Fahrzeugansicht - diagonal vorne rechts



Fahrzeugansicht - diagonal hinten links



Fahrzeugansicht - diagonal hinten rechts



Innenraum - Cockpit mit Laufleistung



Equipment - Bordwerkzeug

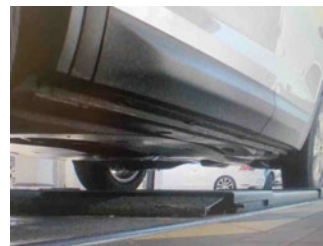

Seitenansicht - Schweller links



Seitenansicht - Schweller rechts



Fahrzeug - Typenschild/Fahrgestellnummer



Räder - Rad montiert vorne links



Räder - Rad montiert vorne rechts



Räder - Rad montiert hinten links



Räder - Rad montiert hinten rechts



Innenraum - Mittelkonsole



Fahrzeug - Motorraum offen

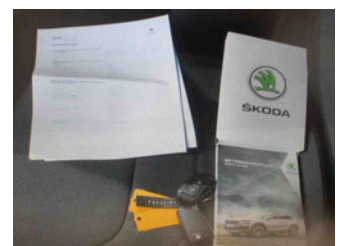

Equipment - Boardmappe/ Securitybag



Zustandsbericht

- Protokoll der Fahrzeugbewertung -

Berichts-Nr: 10280923
vom: 24.03.2026



Innenraum - Kofferraum

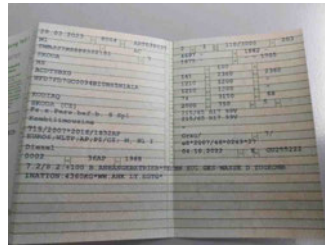

Fahrzeug - abgegebene ZB1



Equipment - Anhängerkupplung

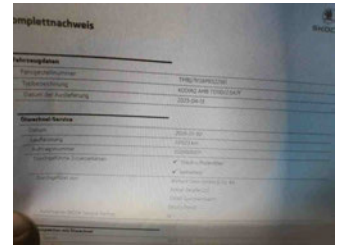

Fahrzeug - Serviceunterlagen /
Wartungsnachweis

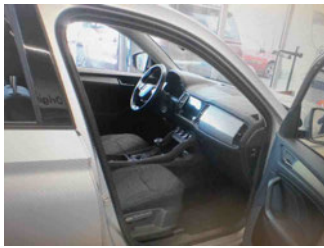

Innenraum - vorne



Innenraum - hinten



Räder - Haltbarkeitsdatum
Tirefit



Innenraum -
Navigationsgerät/Radio

» Beschädigungsfotos

WERTMINDERNDE FAKTOREN

1 - Stoßfänger hinten - Delle(n) - Instandsetzen + lackieren

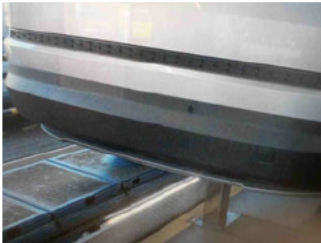

2 - Wartung - Wartung fällig - Ausführen

3 - Vorbereitungszeit Kunststoff-Lackierung - Lack Vorbereitung - Ausführen

4 - Motorhaube - Delle(n) - Kaltdrücken



5 - HU/AU (Haupt-/Abgasuntersuchung) - Abgelaufen - Erneuern

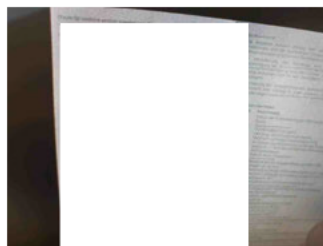

6 - Seitenwand hinten links - Kratzer - Smart Repair





Zustandsbericht

- Protokoll der Fahrzeugbewertung -

Berichts-Nr: 10280923
vom: 24.03.2026

7 - Türdichtung vorne links - Gerissen - Ersetzen



8 - Innenraum - Geruch - Ozonbehandlung



9 - Innenraum - Verschmutzt - Reinigen



10 - Kofferraumtürverkleidung rechts - Kratzer - Ersetzen



GEBRAUCHSSPUREN

1 - Tür vorne links - Delle(n) - Akzeptabel (Gebrauchsspur)

Kommentar	innen leichte Delle
-----------	---------------------

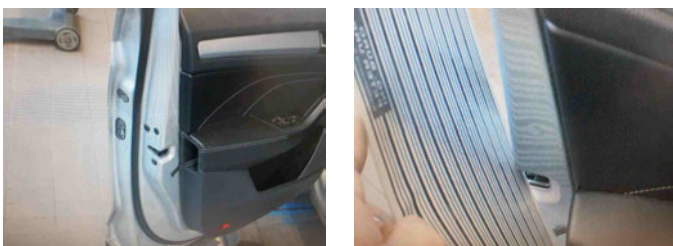



Zustandsbericht

- Protokoll der Fahrzeugbewertung -

Berichts-Nr: 10280923
vom: 24.03.2026

2 - Seitenwand hinten links - Kratzer - Akzeptabel (Gebrauchsspur)

Kommentar

Einstieg

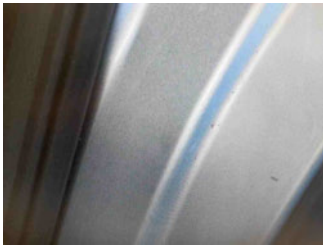

3 - Heckklappenverkleidung - Kratzer - Akzeptabel (Gebrauchsspur)

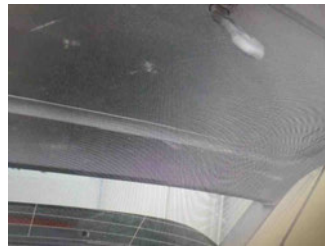

4 - Heckklappe - Delle(n) - Akzeptabel (Gebrauchsspur)



5 - Motorhaube - Steinschlag - Akzeptabel (Gebrauchsspur)

