

### Fahrzeugdetails

Fahrgestell-Nr.	VXKUPHNKS P4143514	Erstzulassung	11.08.2023	Außenfarbe	Unbekannt
Hersteller	OPEL	Kennzeichen		Laufleistung	38 593 km
Modell	CORSA 1.2 Direct Inj Turbo 74kW Elegance	Fahrzeugzustand	Beschädigtes Fahrzeug		
Vorschaden vorhanden	Unbekannt	Höhe Vorschaden netto	-	Vorschaden kommentar	

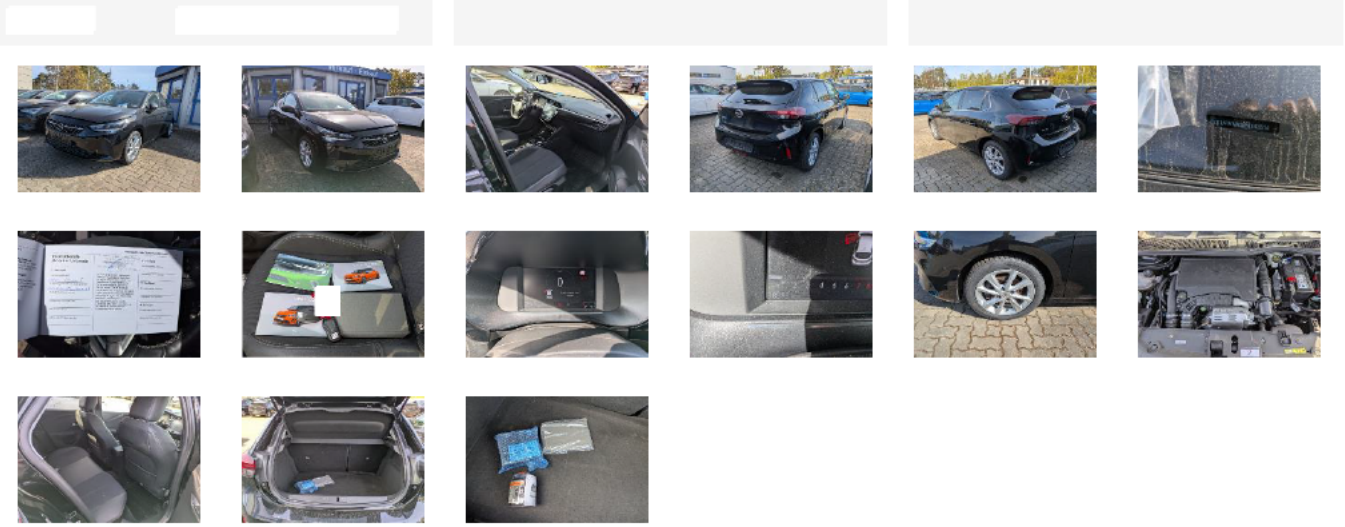

### Lose Teile

Nothilfekit Reserverad	✓
Hutablage	✓
Bedienungsanleitung Radio	✓

### Fahrzeugdokumente / Schlüssel

Betriebsanleitung	✓
Bordmappe komplett	✓
Ersatzschlüssel	✓
Schlüssel	✓
Serviceheft	✗
Inspektion	✗

### Reifen

195/55/16 V Ganzjahresreifen 5.0 mm Sailun  195/55/16 V Ganzjahresreifen 5.0 mm Sailun 

Goodyear 195/55/16 H Ganzjahresreifen 5.0 mm  Goodyear 195/55/16 H Ganzjahresreifen 5.0 mm 



### Außenschäden

<b>4</b>	Bauteil	Stoßfänger	Reparaturzeit	-	Teilekosten	-
	Position	Vorne	Reparaturkosten	-	<b>Nettokosten</b>	-
	Beschreibung	Kratzer	Lackierungszeit	-		
	Anmerkungen		Lackierungskosten	-		
			Pauschale	-		

5	Bauteil	Motorhaube	Reparaturzeit	-	Teilekosten	-
	Position	Vorne	Reparaturkosten	-	<b>Nettokosten</b>	-
	Beschreibung	Kratzer	Lackierungszeit	-		
	Anmerkungen		- Lackierungskosten	-		
			Pauschale	-		
6	Bauteil	Windschutzscheibe	Reparaturzeit	-	Teilekosten	-
	Position	Vorne	Reparaturkosten	-	<b>Nettokosten</b>	-
	Beschreibung	Steinschlag	Lackierungszeit	-		
	Anmerkungen		- Lackierungskosten	-		
			Pauschale	-		

## Innenschäden

1		Bauteil	Serviceheft	Reparaturzeit	-	Teilekosten	20,00€
		Position	-	Reparaturkosten	-	<b>Nettokosten</b>	20,00€
		Beschreibung	Fehlt	Lackierungszeit	-		
	Anmerkungen		- Lackierungskosten	-			
			Pauschale	-			

## Sonstiges

2		Bauteil	Inspektion	Reparaturzeit	-	Teilekosten	250,00€
		Position	-	Reparaturkosten	-	<b>Nettokosten</b>	250,00€
		Beschreibung	Fehlt	Lackierungszeit	-		
	Anmerkungen		- Lackierungskosten	-			
			Pauschale	-			
3		Bauteil	2. Inspektion	Reparaturzeit	-	Teilekosten	250,00€
		Position	-	Reparaturkosten	-	<b>Nettokosten</b>	250,00€
		Beschreibung	Fehlt	Lackierungszeit	-		
	Anmerkungen		- Lackierungskosten	-			
			Pauschale	-			
