

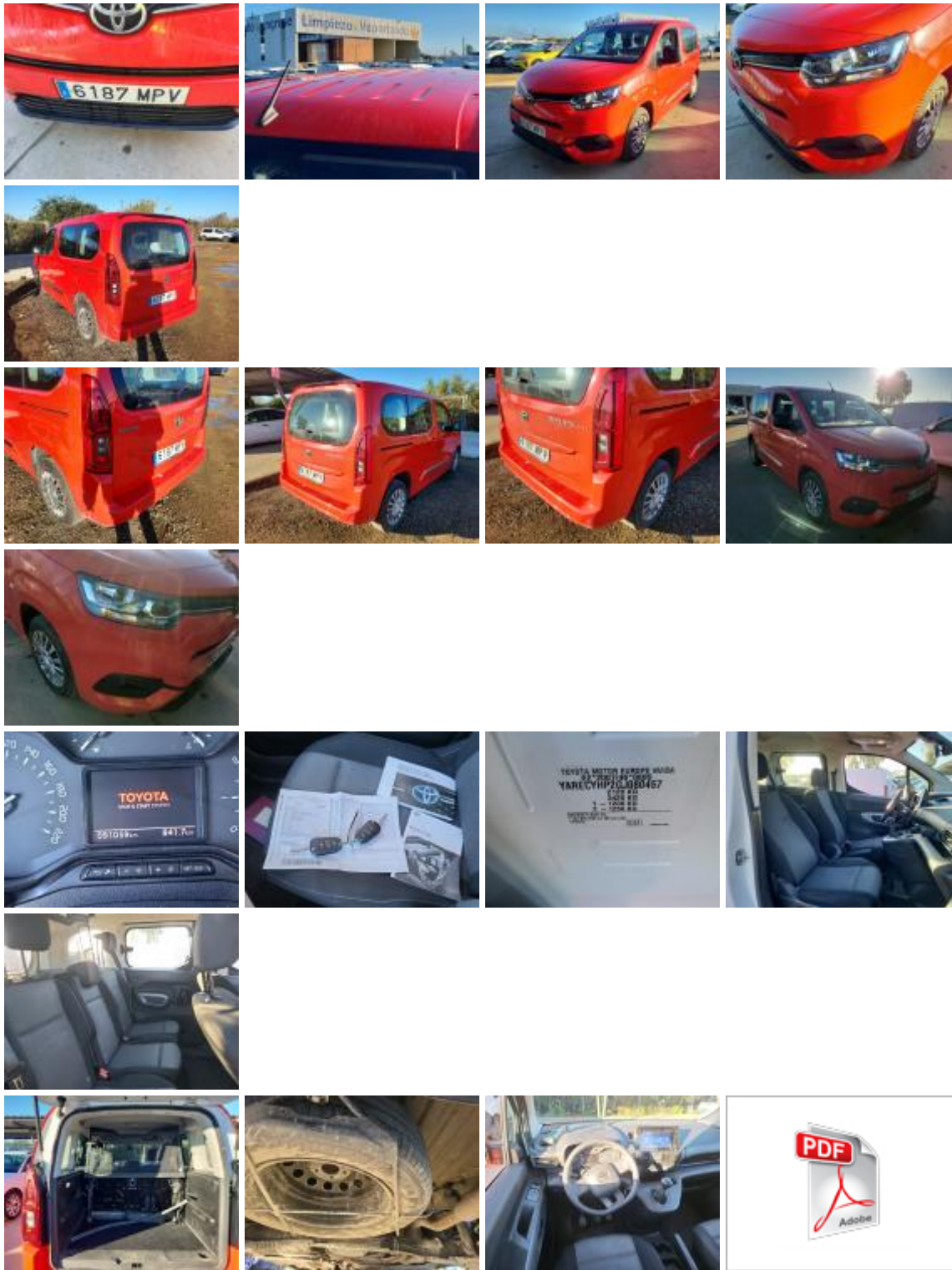

| | | | | | |
|--|---|---------------------------------|-------------------|----------------------|-----------------------------------|
| Matrícula: | 6187-MPV | Kilometraje: | 91059 | Cliente: | Alphabet Spain |
| Bastidor: | YARECYHP2GJ080457 | Fecha de puesta en circulación: | 19/04/2024 | Lugar de peritaje: | Ctra. Nacional IV km 519,3 |
| Marca: | TOYOTA | | | | 41410 CARMONA |
| Modelo: | Proace City | | | Fecha de peritación: | 11/03/2026 0:00:00 |
| Versión: | 1.5D 96kW (130CV) VX L1 combi 96kW 5P manual | | | | |
| Carburante: | Diesel | | | | |
| Tipo de carrocería: | Furgoneta | | | | |
| Caja: | MAN 6 VEL | | | | |
| Caballos fiscales: | | | | | |
| Potencia KW: | | | | | |
| Categoría | Utilitario | | | | |
| Profundidad del perfil del neumático delantero izquierdo | 5.0 | | | | |
| Profundidad del perfil del neumático delantero derecho | 5.0 | | | | |
| Profundidad del perfil del neumático trasero izquierdo | 5.0 | | | | |
| Profundidad del perfil del neumático trasero derecho | 5.0 | | | | |
| Tamaño de la neumática DEL IZ | 205/60 R 16 96 H | | | | |
| Tamaño del neumático DEL DER | 205/60 R 16 96 H | | | | |
| Tamaño del neumático TRAS IZ | 205/60 R 16 96 H | | | | |
| Tamaño del neumático TRAS DER | 205/60 R 16 96 H | | | | |
| Tipo de neumático delantero izquierdo | Todas las estaciones | | | | |
| Tipo de neumático delantero derecho | Verano | | | | |
| Tipo de neumático trasero izquierdo | Todas las estaciones | | | | |
| Tipo de neumático trasero derecho | Verano | | | | |
| Marca del neumático Del Iz | 259 | | | | |
| Marca del neumático Del Dcha | 259 | | | | |
| Marca de neumático Tras Iz | 259 | | | | |
| Marca del neumático Tras Dcha | 259 | | | | |

Neumáticos de verano: **205/60/16/96 H**
 DELIZQ **Goodyear: 5 mm** - TRASIZQ **Goodyear: 5 mm**
 DELDER **Goodyear: 5 mm** - TRASDER **Goodyear: 5 mm**



Lista de equipamientos presentes:

| | | | | | |
|----------------------------|-----------|---|---------------------|------------------------|----------------------------|
| Manual de instrucciones | Sí | Condiciones del Vehículo | Sucio Mojado | Lunas eléctricas DEL | Sí |
| Libreta de mantenimiento | Sí | ¿Luz indicadora (mantenimiento, contaminación, etc...)? | No | Regulador de velocidad | Sí |
| Encendido Motor | Sí | | | Bandeja de maletero | Sí |
| Baterías en funcionamiento | Sí | | | Sistema de freno DEL | Sí |
| Vehículo rodando | Sí | | | Radar parking TRAS | Sí |
| Núm asientos | 5 | | | Radio multimedia | Sí |
| Núm reposacabezas | 5 | | | Tipo de climatizador | Climatizador manual |
| Núm llaves | 2 | | | | |

Núm llaves mando a distancia **2**
 Color carrocería **Rojo**
 Llantas de verano **Acero**
 Rueda de repuesto **Sí**
 Gato **Sí**
 Ficha Técnica **Sí**
 Categoría **Utilitario**
 Segmento **Segmento 06**

Documento de matriculación

No

Ubicación Mampara **Type** Rayado **Tipo de reparación** Reparar + Pintar



Tarjeta De Matriculación

Falta

Importe



Interior

Dañado

Reemplazar



Puerta Delant Dr

Rayado

Pintar



Guarnic int IZ maletero

Rayado

Reemplazar



Guarnic int DER maletero

Rayado

Reemplazar



Neumáticos

Sin Daños

Control



Carrocería

Pieza No Original

Aceptable



Carrocería

Residuos de pegamento

Quitar Adhesivos



https://www4.macadam.eu:443/Manager/SinglePage/Report17Pdf_OLD?assessmentFileId=e%3dnc%3d%3dx%2fogyP6KTrJkbEFsqYu%2b%2bpSVDMMFF6cbmU4CyrS%2feYOU%3d&language=es-ES