

## INFORME DE INSPECCIÓN

**VEHÍCULO**

8891NGT / WBY51GM0305441192 / 5441192

**Datos vehículo:**

Marca:	BMW	Combustible:	ELECTRICO
Modelo:	iX2 eDrive20 U10	Transmisión:	NO DETERMINADO
Versión:	iX2 eDrive20 U10	Color:	NO DETERMINADA
Tapicería:	NO DETERMINADA	Kilómetros:	16.478

**Controles específicos:**

Llaves principales:	1	Llaves secundarias:	0
Llaves especiales:	2	Tipo transmisión:	Automática
Revisión:	Sin libro		

 DOCUMENTACION ORIGINAL

 CARPETA MANUALES

 MANUAL PROPIETARIO

 TUERCA ANTIRROBO

**Información neumáticos**

8891NGT   Neumático	Marca	Medidas	Índice carga	Índice velocidad	Runflat
DD	HANKOOK	245/45/19	102	Y	-
DI	HANKOOK	245/45/19	102	Y	-
RP					-
TD	HANKOOK	245/45/19	102	Y	-
TI	HANKOOK	245/45/19	102	Y	-

**Datos Inspección:**

Tipo Inspección:	COMERCIAL	Ubicación Inspección:	BAL CIEMPOZUELOS
Fecha Inspección:	11/05/2026	RaC:	BMW BANK GMBH SUCURSAL EN ESPAÑA
Comentarios:	vh equipa cable de carga rápida		

**Daños no valorables:**

8891NGT   COMPONENTE	ACCIÓN		COMENTARIO						
8891NGT   COMPONENTE	TIPO DAÑO	ACCIÓN	CARROC.	MONTAJE	PINTURA	MAT. PINTURA	RECAMBIO	%DTO	IMPORTE
1. Jgo pegado sensor lluvia	-	REEMPLAZAR				0,00	29,44	10,00	26,49 €
2. Luna parabrisas	-	REEMPLAZAR	2.25 h.			0,00	732,82	40,00	526,31 €
3. Jgo pegado lunas - PEGADO FRIO 300ML - Nueva	-	REEMPLAZAR				0,00	61,68	10,00	55,51 €
4. Juego fijación luna parabrisas	-	REEMPLAZAR				0,00	9,70	10,00	8,73 €
5. Moldura dr luna parabrisas	-	REEMPLAZAR				0,00	41,51	10,00	37,35 €
6. Guarnecido faldón tr	-	REEMPLAZAR	0.17 h.			0,00	70,23	10,00	69,75 €
7. Paragolpes dl (zona iz)	Pintar Reparado Combinada	DESMONTAR Y MONTAR		1.58 h.	0.75 h.	3,18	0,00		92,88 €
8. Paragolpes dl (zona dr)	Pintar Reparado Combinada	DESMONTAR Y MONTAR		1.00 h.	0.75 h.	3,18	0,00		70,55 €
9. Paragolpes tr (zona inf)	Pintar Reparado Combinada	DESMONTAR Y MONTAR		1.00 h.	0.92 h.	3,90	0,00		77,82 €
10. Emblema capó dl	-	DESMONTAR Y MONTAR		0.08 h.		0,00	0,00		3,08 €
11. Retrovisor iz	-	DESMONTAR Y MONTAR		1.16 h.		0,00	0,00		44,66 €
12. Spoiler portón/capó tr	tr Sustitución Combinada	DESMONTAR Y MONTAR		0.50 h.	0.33 h.	1,40	0,00		33,35 €
13. Moldura contorno aleta tr iz	Pintar Reparado Combinada no	DESMONTAR Y MONTAR		0.08 h.	0.42 h.	1,78	0,00		21,03 €
14. Moldura contorno aleta tr dr	Pintar Reparado Combinada no	DESMONTAR Y MONTAR		0.08 h.	0.42 h.	1,78	0,00		21,03 €
15. Puerta dl iz	Pintar Reparado Pieza montada	REPARAR	0.30 h.		2.58 h.	10,93	0,00		121,81 €
16. Puerta tr dr	Pintar Reparado Pieza montada	REPARAR	0.40 h.		2.33 h.	9,87	0,00		114,97 €
17. Manilla exterior puerta dl iz	-	DESMONTAR Y MONTAR		0.08 h.		0,00	0,00		3,08 €
18. Cejilla ext puerta dl iz	-	DESMONTAR Y MONTAR		0.08 h.		0,00	0,00		3,08 €
19. Manilla exterior puerta tr dr	-	DESMONTAR Y MONTAR		0.08 h.		0,00	0,00		3,08 €
20. Cejilla ext puerta tr dr	-	DESMONTAR Y MONTAR		0.08 h.		0,00	0,00		3,08 €
21. Aleta tr dr c/estribo	Reparado Combinada	-			2.83 h.	11,99	0,00		120,94 €
22. Capó dl	Pintar Reparado Pieza montada	-			5.42 h.	22,95	0,00		231,62 €
23. Paragolpes dl	Pintar Reparado Combinada	-			1.50 h.	6,35	0,00		64,10 €
24. Bandeja tr	-	SR Tejidos				0,00	0,00		65,00 €
25. Puerta dl dr	-	SR Pintura				0,00	0,00		40,00 €
26. Faro dr	-	PULIDO POLICARBONATO				0,00	0,00		50,00 €

8891NGT   COMPONENTE	TIPO DAÑO	ACCIÓN	CARROC.	MONTAJE	PINTURA	MAT. PINTURA	RECAMBIO	%DTO	IMPORTE
27. Faro iz	-	PULIDO POLICARBONATO				0,00	0,00		50,00 €
28. Paragolpes tr (zona iz)	-	PULIR				0,00	0,00		29,50 €
<b>TOTAL INSPECCIÓN</b>								(IVA no incluido)	<b>1988,8 €</b>

\* Faltantes en color naranja

(IVA no incluido)

8891NGT   RESUMEN PERITACIÓN	TIEMPO	EUROS
Total Mano de Obra Carrocero	8,92 h.	343,41 €
Total material pintura	-	77,31 €
Total Mano de Obra Pintura	18,25 h.	702,60 €
Total Recambios	-	631,00 €
Descuento recambios aplicado	-	314,38 €
Total Faltantes	-	0,00 €
Total Smart Repair	-	234,50 €





8891 NGT

iX2













Valores desde indiv.

1.3 kWh/h



Total 16478 km → 16373.3 km



CONTENT LAYOUT HEAD-UP

Puerta abierta.

29%

17:04



P

READY



139 km

CHECK-CONTROL

Sin señal 17:05

⚠ Capó abierto.

⚠ Puerta abierta.

⚠ Tapa del maletero abierta.

i Tapa del malet. abierta. Ciérrala, por favor.

↶

MEDIA

TEL

NAV

<

- HIGH A/C OFF +



- HIGH SYNC +

MAX

REAR



Alarma trónculo  
Desactiva una vez

Digital Key  
Activo Service Card

Depende  
Inmediatamente

Depende  
100 %

HIGH  
ACER

HIGH  
ACER







BMW 

Made in  
Germany  
iX2 eDrive20  
300



**BAYERISCHE MOTOREN WERKE AG**

e1\*2018/858\*00371

WBY51GM0305441192

2460 kg

3210 kg

1- 1225 kg

2- 1295 kg

BMW AG DE-80788 MÜNCHEN

5 A0C 986









MEDIA

TEL

NAV

The navigation screen features a blue-themed map interface. At the top right, it displays the time 17:06, a signal status of "Sin señal", and a user profile icon. A "Mis destinos" (My destinations) menu is open on the left, containing a 2x3 grid of icons: a location pin, a magnifying glass, a car, a coffee cup, a fork and knife, and a burger. Below this grid is a search bar labeled "Búsqueda". The map shows a road network with labels for "Calle Alamo" and "Carretera Buzanca". A white arrow indicates the current vehicle position. At the bottom, there are two climate control sliders: "HIGH A/C OFF" on the left and "HIGH SYNC" on the right, both with minus and plus signs. In the center of the bottom bar are icons for fan, home, and app drawer. A gear icon for settings is located in the bottom right corner of the map area.



10

km/h

0



Puerta abierta.



5.56

OFF ON ZERO

inch/mm

CUMMINS





5.48

inch/mm

OFF ON ZERO





5.84

OFF ON ZERO

Inchman



























 Marheim  
CO. AUTOMOTIVE









889 1 NG











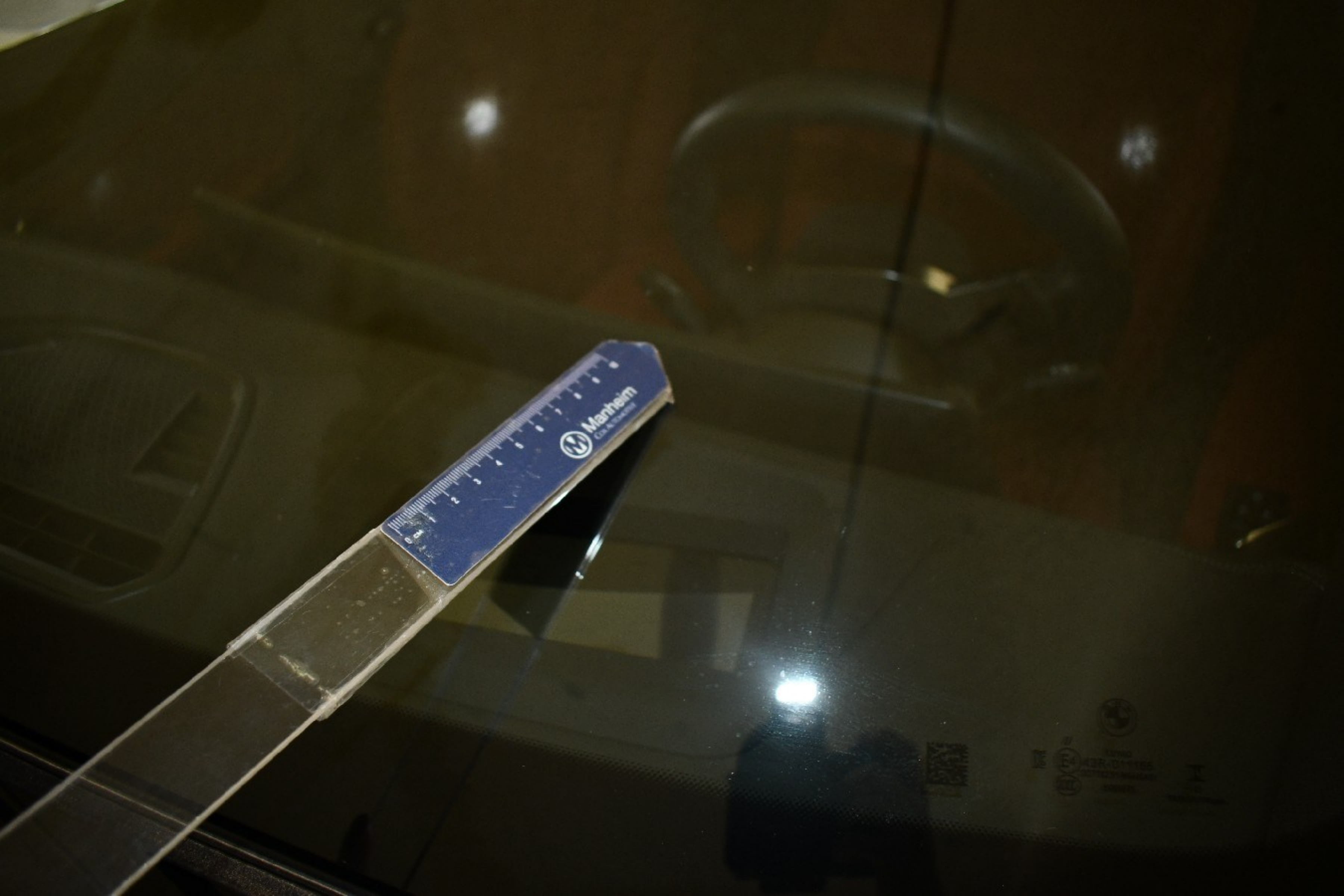





Manheim  
CO-AUTOCHEM



91 NGT





Manheim



0 1 2 3 4 5 6 7 8 9 10  
Manheim  
COX AUTOMOTIVE





889 1 NGT

Marheim  
G.A. & Zoon

