



Zustandsbericht

Kunde :	Allane SE HCBE	Amtl. Kennzeichen :	LB-XV 114
Berichtsnummer :	0000000925171-DE968		
Referenznummer:	31197084		

Fahrzeugdaten

Kia Sportage (NQ5)(2021->) Spirit 4WD

Fahrzeug-Ident.-Nr.:	U5YPV81BHNL049263	Laufleistung abgelesen:	55774 km
Erstzulassung / Baujahr:	28.06.2022 / 2022	Besichtigungsdatum/-ort:	15.06.2026 71636 Ludwigsburg
Fahrzeugart:	PKW	Aufbauart:	
Kraftstoff:	Superbenzin	Getriebe Art:	automatic
Navi.-Datenträger:	-	Hubraum / Leistung:	1598 ccm / 132 kW (179 PS)
Antriebsart:	Allrad	Lackfarbe:	-
Lackart:	-	Türen / Sitzplätze:	5 / 5
Anzahl Schlüssel:	2	Nächste HU / AU:	08.2027 / 08.2027
Polster Art:	Leder/Stoff	Serviceheft verfügbar:	Ja
Farbe Innenausstattung:	Schwarz	Serviceheft gepflegt:	Teilweise
Raucherfahrzeug:	Nein	Letzter Service km / am:	54876 / 22.04.2026
Fahrzeug fahrbereit:	Ja	Vorgelegte Fahrzeug- Unterlagen:	ZB I (Fzg.Schein)
Zustand aussen:	2 - Gut	Zustand innen:	2 - Gut

Der Zustandsbericht wurde unparteiisch und nach bestem Wissen und Gewissen erstellt. Die im Zustandsbericht aufgeführten Bilder sind Bestandteil der Fahrzeugbeschreibung, hinsichtlich der Ausstattung und des Fahrzeug-zustandes.



Montierte Bereifung		
Reifenart / Felgentyp:	Sommerreifen	Aluminium original
1. Achse - links / Zust.	Continental	235/55/R18/-V 4.5 mm
1. Achse - rechts / Zust.	Continental	235/55/R18/-V 4.5 mm
2. Achse - links / Zust.	Continental	235/55/R18/-V 4.5 mm
2. Achse - rechts / Zust.	Continental	235/55/R18/-V 4.5 mm
Verkehrssicherheit:	Verkehrssicher	

Unmontierte Bereifung		
Reifenart / Felgentyp:	Winterreifen	Aluminium
1. Achse - links / Zust.	Hankook	235/55/R19/104V 5 mm
1. Achse - rechts / Zust.	Hankook	235/55/R19/104V 5 mm
2. Achse - links / Zust.	Hankook	235/55/R19/104V 5 mm
2. Achse - rechts / Zust.	Hankook	235/55/R19/104V 5 mm
Verkehrssicherheit:	Verkehrssicher	

Wir weisen darauf hin, dass die bereitgestellten Daten aus der DAT-Datenbank übernommen wurden. Für die Vollständigkeit und Richtigkeit kann keine Haftung übernommen werden.

Allgemeine Prüfung	
Probefahrt:	Eingeschränkt durchgeführt Aufgrund der Bedingungen konnte eine kurze Probefahrt nur mit mäßiger Geschwindigkeit durchgeführt werden. Im Rahmen der Probefahrt wurden weitere Prüfungen durchgeführt. Die Ergebnisse sind im weiteren Verlauf des Gutachtens dokumentiert.
Unterbodenprüfung:	Nicht möglich Eine Besichtigung der Fahrzeugunterseite konnte nicht durchgeführt werden.
Laufleistung plausibel:	Nicht prüfbar Nicht prüfbar
Hinweis:	
Hinweis (Verkehrssicherheit):	

Unfallschadenprüfung	
Rep. Vorschäden / -höhe brutto:	
Lackschichtendickenmessung:	
Bestehender Unfallschaden:	Nicht festgestellt Am Fahrzeug wurden im Rahmen einer Sichtprüfung der Karosserieaußenhaut keine bestehenden Unfallschäden festgestellt (ausgenommen übliche Gebrauchsspuren).
Hinweis:	

Übersicht durchgeführte Zustandsprüfung

Klimaanlage:	Eingeschränkt geprüft	✗	Lichtanlage:	Eingeschränkt geprüft	✗
Sonnendach/ Verdeck:	In Ordnung	✓	Sitzheizung:	In Ordnung	✓
Bremsanlage:	Eingeschränkt geprüft	✗	Motorlauf:	Eingeschränkt geprüft	✗

Durchgeführte Technikprüfung	
Klimaanlage:	Die Klimaanlage konnte bei der Besichtigung nur eingeschränkt geprüft werden.
Lichtanlage:	Die Lichtanlage konnte zum Besichtigungszeitpunkt nur eingeschränkt geprüft werden.
Sonnendach/ Verdeck:	In Ordnung
Sitzheizung:	In Ordnung
Bremsanlage:	Die Bremsanlage wurde durch eine Inaugenscheinnahme geprüft.
Motorlauf:	Die Überprüfung des Motorlaufs war nur eingeschränkt möglich. Dabei wurden keine akustischen bzw. visuellen Auffälligkeiten festgestellt.
Hinweis:	*Serviceintervall nach Herstellervorgaben überzogen (12 Monate / 15.000 km) Wartung fällig. Kostenerweiterung durch Verlust der Herstellergarantie möglich.

Schaden			
	Karosserie außen		
	Bauteil	Schaden	Rep.-Art
1.	Heckdeckel	Kratzer	Smart Repair
2.	Stoßfänger Hinten	Kratzer	Smart Repair
3.	Tür Hinten - Rechts	Kratzer	Smart Repair
4.	Seitenwand - Hinten - Rechts	Verdellt	Smart Repair
5.	Stoßfänger Vorne	Kratzer	Smart Repair
	Karosserie innen		
	Bauteil	Schaden	Rep.-Art
6.	Verkleidung	Kratzer	Erneuern
	Sonstiges		
	Bauteil	Schaden	Rep.-Art
7.	Wartung über 2 Monate überzogen. Kostenerweiterung durch Verlust der Herstellergarantie möglich.	Nicht In Ordnung	

Eine Vorschadenprüfung erfolgt ausschließlich im Rahmen und der Möglichkeiten einer Inaugenscheinnahme und Lackschichtenmessung ohne eine Demontage von Bauteilen. Ein möglicher Vorschadenumfang ist unbekannt.

Wir weisen darauf hin, dass das Fahrzeug zusätzlich zu den im Bericht aufgeführten Beschädigungen alters- und lauleistungsbedingte Gebrauchsspuren aufweisen kann, wie sie im normalen Gebrauch unvermeidlich sind (kleine Beulen, Dellen, Kratzer).

Es wird zudem keine Haftung für einen Defekt und / oder verborgen gebliebene Schäden im Hinblick auf Elektronik und Mechanik übernommen, sowie für arglistige Täuschung und verschwiegene Mängel.



Bilddokumentation



Vorne links



Vorne rechts



Hinten links



Hinten rechts



Kofferraum



Innen



Kombiinstrument



Kilometerstand



Mittelkonsole

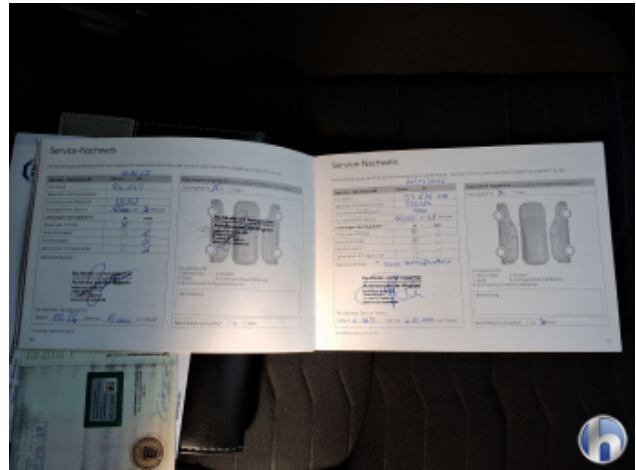

Serviceheft/Nachweis

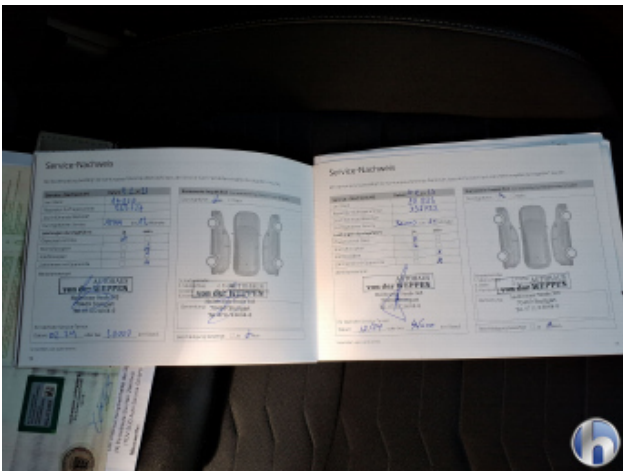

Serviceheft/Nachweis



Motorraum



Felgen



Bereifung



Bereifung



Bereifung



Bereifung



1. Heckdeckel
Kratzer - Smart Repair



1. Heckdeckel
Kratzer - Smart Repair



2. Stoßfänger Hinten
Kratzer - Smart Repair



2. Stoßfänger Hinten
Kratzer - Smart Repair



3. Tür Hinten - Rechts
Kratzer - Smart Repair



3. Tür Hinten - Rechts
Kratzer - Smart Repair



4. Seitenwand - Hinten - Rechts
Verdellt - Smart Repair



4. Seitenwand - Hinten - Rechts
Verdellt - Smart Repair



5. Stoßfänger Vorne
Kratzer - Smart Repair



5. Stoßfänger Vorne
Kratzer - Smart Repair



6. Verkleidung
Kratzer - Erneuern



6. Verkleidung
Kratzer - Erneuern



6. Verkleidung
Kratzer - Erneuern



Hüsge Gruppe®
Die Gutachter



6. Verkleidung
Kratzer - Erneuern