



**G-ÜBEREINSTIMMUNGSBESCHEINIGUNG  
FÜR VOLLSTÄNDIGE FAHRZEUGE**

046CC0122342



www.PS-Team.de

**WLTP-Werte Kraftstoffverbrauch**

Niedrig:	-	6.5	l/100 km
Mittel:	-	5.1	l/100 km
Hoch:	-	4.9	l/100 km
Höchstwert:	-	6.2	l/100 km
Kombiniert:	-	5.6	l/100 km
Gewichtet, kombiniert:	-	-	l/100 km

**5. Vollelektrische Fahrzeuge und extern aufladbare Hybrid-Elektro-Fahrzeuge, gemäß**

Verordnung (EU) 2017/1151 (falls anwendbar)

**5.1. Rein elektrische Fahrzeuge**

Elektrischer Energieverbrauch:

Elektrische Reichweite:

Elektrische Reichweite Stadt:

**5.2. OVC hybrid-elektrische Fahrzeuge**

Elektrischer Energieverbrauch (ECAC, gewichtet):

Elektrische Reichweite (EAER):

Elektrische Reichweite Stadt (EAER Stadt):

51. Bei Fahrzeugen mit besonderer Zweckbestimmung: Bezeichnung nach Anhang I Teil A Nummer 5 der Verordnung (EU) 2018/858 des Europäischen Parlaments und des Rates:

**52. Anmerkungen:**

Alt.: 5; 4186 ; 7; 1533 ; -

Der Unterzeichner Joerg Beyer bestätigt hiermit, dass das unten bezeichnete Fahrzeug:

0.1. Fabrikmarke: **FORD**  
 0.2. Typ: **J2K**  
 - Variante: **B7JB12X**  
 - Version: **5CFPVNAQSAC**  
 Handelsbezeichnung: **Puma**

0.2.3. Kennungen:  
 0.2.3.1. Kennung der Interpolationsfamilie: **IP-BX72\_2020\_00005-WF0-1**  
 0.2.3.2. Kennung der ATCT-Familie:  
 0.2.3.3. Kennung der PEMS-Familie:  
 0.2.3.4. Kennung der Fahrwiderstandsfamilie:  
 0.2.3.5. Kennung der Fahrwiderstandsmatrix-Familie (gegebenenfalls):  
 0.2.3.6. Kennung der Familie mit periodischer Regenerierung:  
 0.2.3.7. Kennung der Verdunstungsprüffamilie:

0.4. Fahrzeugklasse: **MI**  
 0.5. Firmenname und Anschrift des Herstellers:  
**Ford-Werke GmbH**  
**50725 Koeln**  
**Germany**

0.6. Anbringungsstelle und Anbringungsart der vorgeschriebenen Schilder: **B-Säule, rechts, geklebt**

Anbringungsstelle der Fahrzeug-Identifizierungsnummer:  
**Querträger vor dem rechten vorderen Sitz**

0.9. (Ggf.) Name und Anschrift des Bevollmächtigten des Herstellers:

0.10. Fahrzeug-Identifizierungsnummer: **WF02XXERK2ME32096**  
 0.11. Herstellungsdatum des Fahrzeugs: **21.12.2021**  
 mit dem in der am **25.10.2021**  
 erteilten Genehmigung **e9\*2007/46\*3165\*09**

beschriebenen Typ in jeder Hinsicht übereinstimmt und zur fortwährenden Teilnahme am Straßenverkehr in Mitgliedstaaten mit in denen **Rechtsverkehr metrische Einheiten** für das Geschwindigkeitsmessgerät verwendet werden, zugelassen werden kann und für den Kilometerzähler (falls zutreffend) verwendet werden, zugelassen werden kann.

*Signature*

KOELN Mitglied der Geschäftsführung Ford-Werke GmbH (Unterschrift):  
 (Ort) (Dienststellung) (Datum): 21.12.2021

HCGMI030 GK I AM90 LAKQ 1





Bild 1 : Diagonal vorn links



Bild 2 : Diagonal vorn rechts



Bild 3 : Diagonal hinten rechts

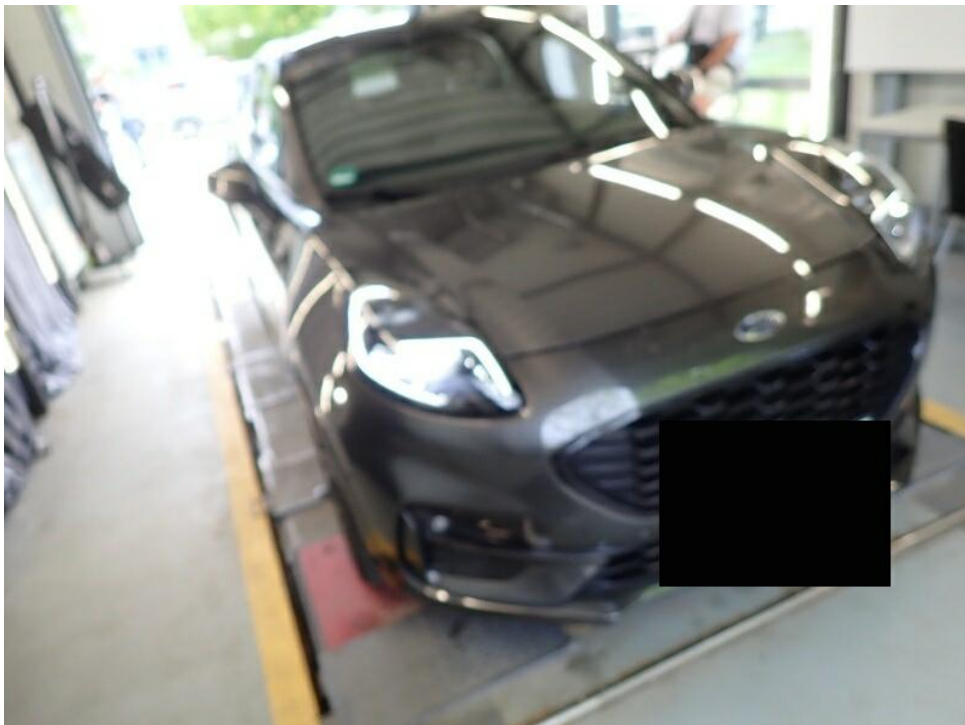

Bild 4 : Diagonal hinten links

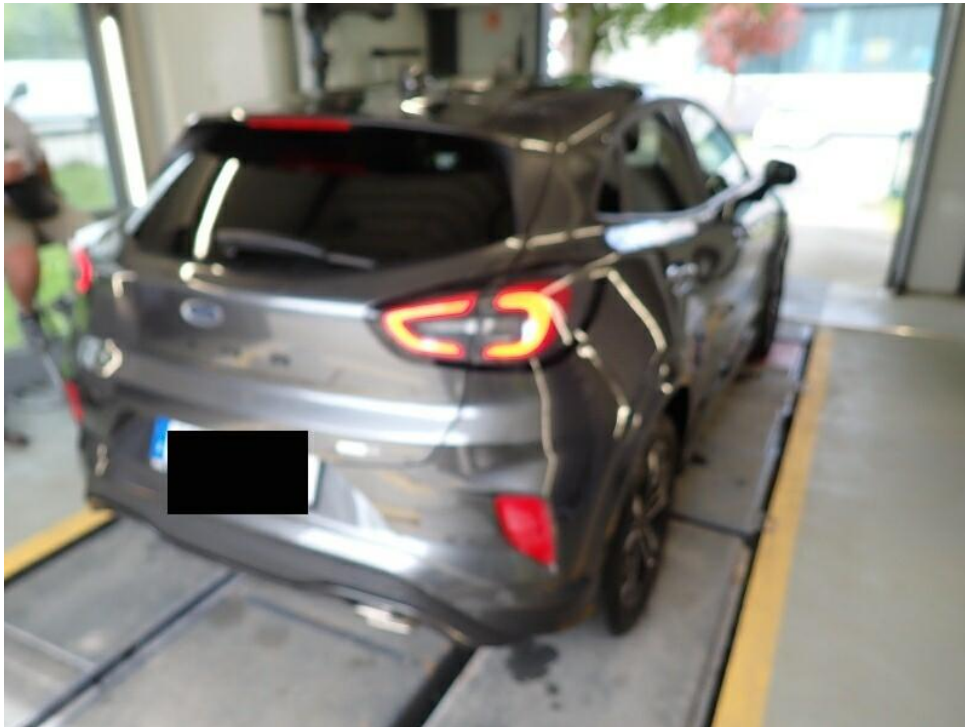

Bild 5 : Fahrzeugunterseite

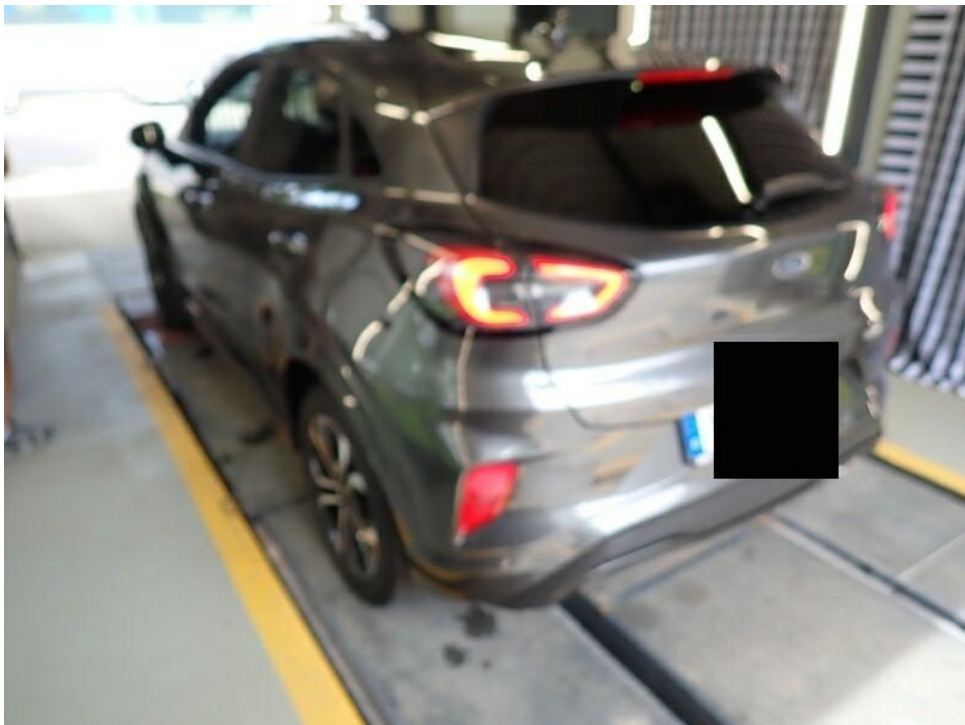

Bild 6 : Kombiinstrument (betriebsbereit) mit Km-Stand



Bild 7 : Serviceintervallanzeige



Bild 8 : Durch geöffnete Fahrertüre: Fahrersitz, Armaturenbrett und Schalthebel



Bild 9 : Durch geöffnete hintere Tür: Rücksitzbank



Bild 10 : Mittelkonsole (Radio/Navi eingeschaltet)



Bild 11 : Serviceheft letzter Eintrag, alle Fahrzeugschlüssel, Bordmappe



Bild 12 : ZLB Teil 1 (ohne Halterdaten)



Bild 13 : Batterie Schlüssel leer

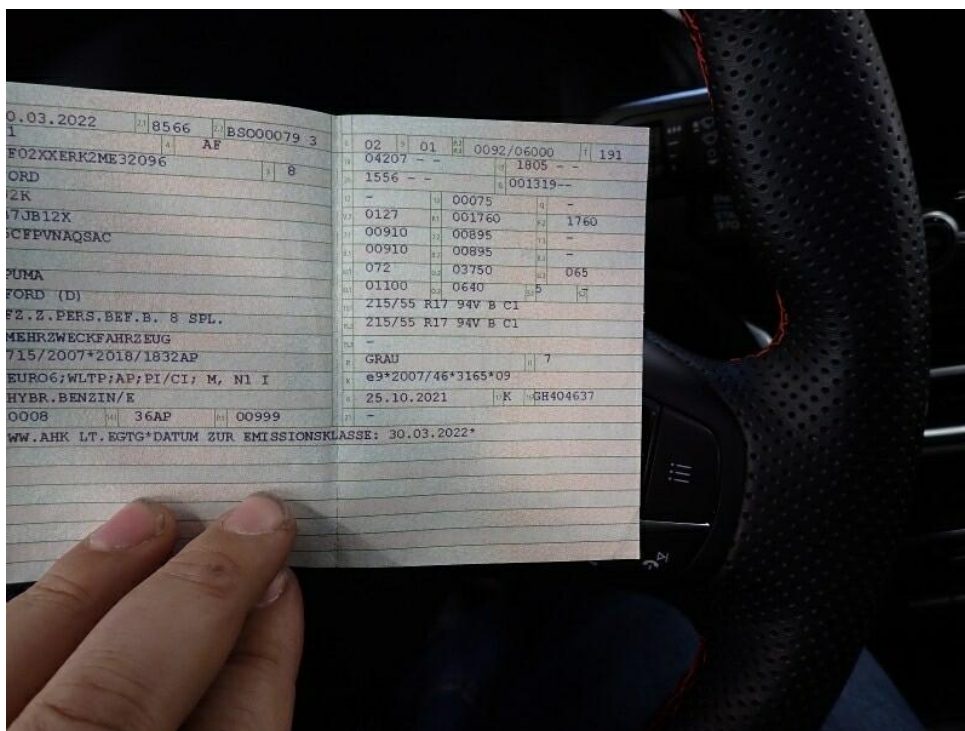

Bild 14 : Kofferraumabdeckung



Bild 15 : Dichtungsgummi Einstieg HR fehlt



Bild 16 : Heckklappe Delle



Bild 17 : Leuchten kleine Kratzer



Bild 18 : Leuchten kleine Kratzer



Bild 19 : Heckklappe kleiner Kratzer

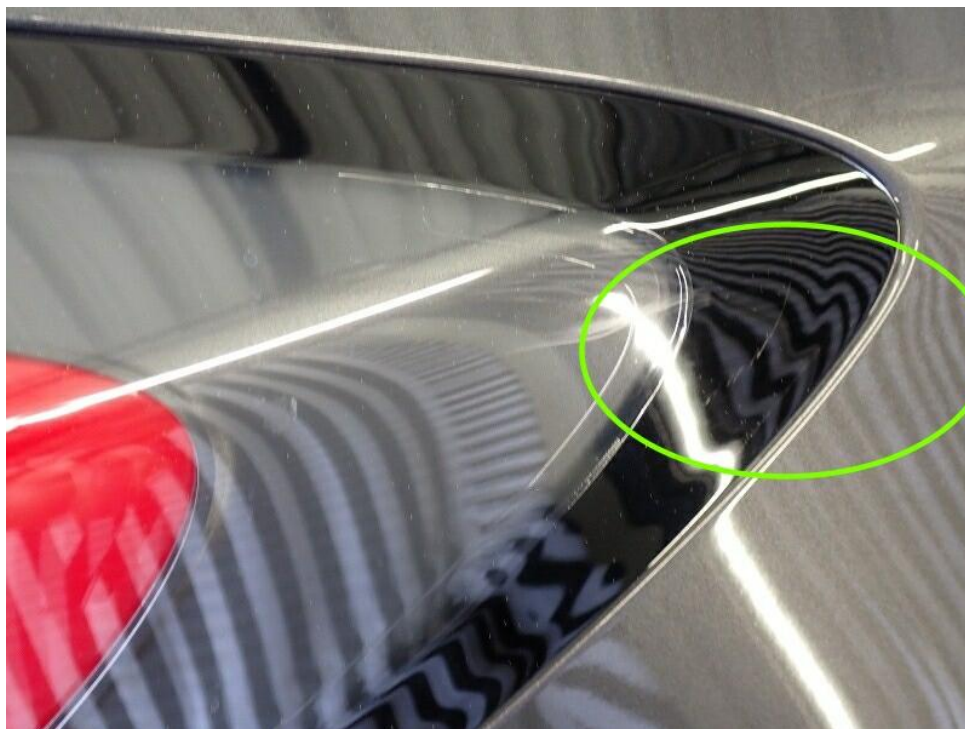

Bild 20 : Stoßfänger hinten oben verformt



Bild 21 : Stoßfänger hinten oben verformt



Bild 22 : Stoßfänger hinten oben verformt

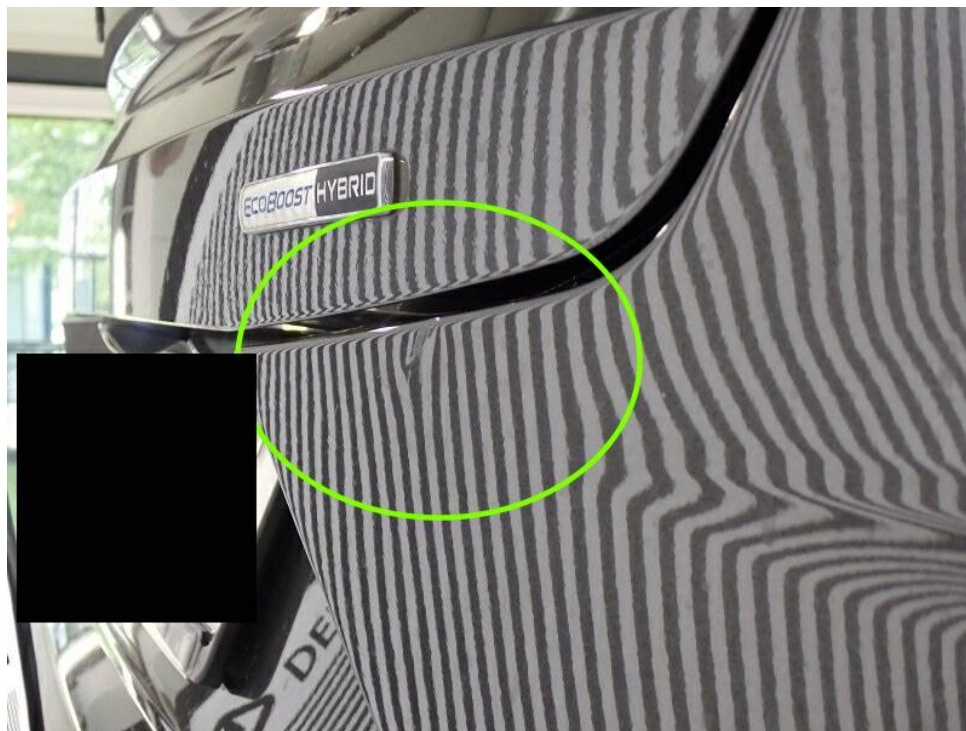

Bild 23 : Felge HL verschrammt (glanzgedreht)



Bild 24 : Felge HL verschrammt (glanzgedreht)



Bild 25 : Felge HL verschrammt (glanzgedreht)

# MOBILITY CONCEPT

LVV Nr 4885942  
Hersteller Ford  
Model Puma  
Variante ST Line X 1.0 EcoBoost mHEV  
Listenpreis 25.756,30  
VIN WF02XXERK2ME32096  
Erstzulassungsdatum 1.3.2022  
Kennzeichen M Y8063

**Schadensfälle der int. Belegnummer: 4885942**

20.05.2026

Schadennummer	Unfalldatum	Beschädigung	Schadenhöhe in EUR
2023112425	03.09.2023	Fahrerseite Seitenteil hinten  Fahrerseite Tür hinten  Fahrerseite Tür vorne	7.408,83

- Seite 1 von 1 -

# Zustandsbericht / Minderwertgutachten

## Vorgang

Auftraggeber: Mobility Concept GmbH, Grünwalder Weg 34, 82041 Oberhaching  
 Besichtigung: 04.05.2026

## Bemerkungen

**Diese Dienstleistung wurde entsprechend den Vorgaben des Auftraggebers (Kriterien der fairen Fahrzeugbewertung) erstellt. Im Einzelfall können Abweichungen zum DEKRA Standard vorliegen.** Es wurde eine optische Überprüfung auf Vorschäden vorgenommen. Hierbei wurden Nachlackierungen / Instandsetzungs- / Restunfallspuren festgestellt, die nach weitergehender demontagefreier Untersuchung und ohne Anspruch auf Vollständigkeit wie folgt beschrieben werden:

- nach Angabe instandgesetzter Seitenschaden

Ohne Kenntnis des tatsächlichen Reparaturaufwandes wurde auf Basis der getroffenen Feststellungen kein merkantiler / technischer Minderwert nach sachverständigem Ermessen angesetzt. Die vorgefundenen Besichtigungsbedingungen waren ausreichend. Das Fahrzeug / Objekt wurde von oben und auf einer Hebebühne von unten besichtigt. Im Rahmen der Fahrzeug / Objektbesichtigung wurde ein Probelauf des Motors durchgeführt. Abgasrelevante Baugruppen wurden messtechnisch nicht überprüft. Folglich wurden Mängel, die nur bei einer Abgasuntersuchung feststellbar sind, nicht berücksichtigt. Für die Bearbeitung des Vorganges standen folgende Unterlagen zur Verfügung: - Fz-Schein/Zul.Beschein. Teil I 2 Hauptschlüssel vorgelegt.

## Fahrzeugdaten

Erstzulassung	30.03.2022	Letzte Zulassung	30.03.2022
Hersteller	FORD	Typ / Verkaufsbez.	Puma 1.0 EcoBoost Hybrid ST-LINE X DESIGN
Aufbauart	Geländewagen	Türen	5
Sitzplätze	5	Fahrzeug-Ident.-Nr.	WF02XXERK2ME32096
HSN / TSN	8566 / BSO	Schlüssel-Nr.	40214915
Km-Stand abgelesen	38523	Nächste HU §29 StVZO	10 / 2027
Energiequelle / Kraftstoff	Hybr.Benzin/E	Leistung (kW)	92
Hubraum (ccm)	999	Antriebsart	Frontantrieb
Getriebe	Schaltgetriebe	Felgen	Leichtmetall
Farbe	Magnetic-Grau (Metallic) / Metallic	Polster	Stoff

Es wird unterstellt, dass die Gesamtlauflistung dem abgelesenen Km-Stand entspricht.

## Räder / Reifen

Achse	Reifenbezeichnung	Hersteller/Typ	Art	Profiltiefe
1 links	215 / 55 R 17 94 V	Goodyear / Vector 4Seasons G2 AO	A / O	5 mm
rechts	215 / 55 R 17 94 V	Goodyear / Vector 4Seasons G2 AO	A / O	5 mm
2 links	215 / 55 R 17 94 V	Goodyear / Vector 4Seasons G2 AO	A / O	7 mm
rechts	215 / 55 R 17 94 V	Goodyear / Vector 4Seasons G2 AO	A / O	7 mm
Ersatzrad/Pannenset kein Ausstattungsgegenstand				

A/ Ganzjahres; /O Original; /F Runflat;

## Serienausstattung

Serie: Ambientebeleuchtung vorn, Antiblockier-Bremssystem (ABS), Außenspiegel elektrisch einstellbar, Beifahrerairbag-Deaktivierung, Bereifung: 7 J x 18 Leichtmetallräder (4) im 5-Speichen-Design, Schwarz-Matt glanzgedreht, Bereifung: Reifen-Reparatur-Set, Body-Styling-Kit, Bremsleuchte, dritte, Dachhimmel aus Webstoff, Digitale Instrumententafel 12,3 Zoll (31,2 cm Bildschirmdiagonale), Drehzahlmesser, Elektronisches Sicherheits- und Stabilitätsprogramm (ESP), Fahrwerk: Sportlich abgestimmtes Fahrwerk, Fensterheber vorn und hinten, elektrisch, Ford Easy Fuel, Ford EcoCoach, Ford MegaBox, Ford Power-Startfunktion, FordPass Connect, Gepäckraumbeleuchtung, Geschwindigkeitsregelanlage, Getriebe: 6-Gang-Schaltgetriebe, Haltegriffe für Fahrer- und Beifahrerseite, Handschuhfach, beleuchtet, Heckscheibe beheizbar, Heckscheiben-Wischwaschanlage, ISOFIX-Halterungen inkl. Top-Tether Befestigungspunkte an den äußeren Sitzplätzen der 2. Sitzreihe, Innenbeleuchtung vorn und hinten mit LED-Technik, Innenspiegel, automatisch abblendend, Intelligentes Sicherheits-System (IPS Intelligent Protection System), Kleiderhaken hinten, Klimaanlage mit automatischer Temperaturkontrolle, Kopfstützen hinten (3) höhenverstellbar, Kopfstützen vorn höhenverstellbar, LED Rückleuchten, LED-Nebelscheinwerfer, Lackierung: Uni, Lenkrad: ST-Line Lenkrad, 3-Speichen-Design, Sensico in Leder-Optik, Lenksäule, in Höhe- und Reichweite einstellbar, Mittelkonsole vorn mit integrierter Armauflage, MyKey-Schlüsselsystem, Navigationssystem Ford inkl. Ford SYNC 3 mit AppLink und 8"-Touchscreen, Ottopartikelfilter, Pollen- und Staubfilter, Polster: Premium Polsterung Sensico in Leder-Optik/ Stoff in Anthrazit, Radiozubehör: B&O Sound System, Reifendruckkontrollsystem (TPMS - Tyre Pressure Monitoring System), Scheibenwischer mit Regensensor, Scheinwerfer mit LED-Tagfahrlicht und LED-Abblendlicht, Scheinwerfer-Assistent mit Tag/Nacht-Sensor, Seitenscheiben ab 2. Sitzreihe und Heckscheibe, dunkel getönt, Selektiver Fahrmodus-Schalter, Servolenkung, Sitze: Beifahrersitz mit Lendenwirbelstütze, Sitze: Beifahrersitz, manuell höhenverstellbar, Sitze: Fahrersitz höhenverstellbar, Sitze: Rücksitzlehne, umklappbar, 60:40 geteilt, Sitze: Sportsitze vorn mit integrierter Kopfstütze, Sonnenblenden inkl. Make-up-Spiegel, beleuchtet, auf Fahrer- und Beifahrerseite, Start-Stopp-System, Telefon: Induktive Ladestation für mobile Endgeräte, Teppichfußmatten hinten, Teppichfußmatten vorn, Variabler Kühlerlufteinlass, Verzurrösen im Gepäckraum, Wegfahrsperrung, Zentralverriegelung mit Fernbedienung

## Sonderausstattung

Code	Bezeichnung
D5PAS	Bereifung: 4 Ganzjahresreifen
D2YBT	Bereifung: 7 J x 17 Leichtmetallräder (4) im 5-Speichen-Design, Schwarz, glanzgedreht
B2KAJ	Fensterheber vorn und hinten elektrisch mit Quickdown-Schaltung inkl. Gesamtschließungsfunktion Lackierung: Magnetic Metallic
JBBA7	LED-Scheinwerfer für Abblend- und Fernlicht
AGKAC	Paket: Fahrerassistenz-Paket I
AGWAB	Paket: Winter
HNSAC	Park-Assistent, aktiv
HNKAB	Park-Pilot-System hinten
J3KAB	Rückfahrkamera

## Allgemeinzustand und Wartung

Abgesehen von den beschriebenen Schäden/Mängeln weist das Fahrzeug/Objekt einen, bezogen auf Alter und Nutzung, üblichen Gesamtzustand auf.

Wartungsnachweis: digital  
bis Wartung verbleiben: 0 km (zum Besichtigungszeitpunkt)

---

## Nicht akzeptierter Zustand / Ausstehende Reparaturen

### Bezeichnung des Schadens / Rep.-Weg

1. Heckklappe Delle, drücken (Bild 16)
2. Stoßfänger hinten oben verformt, erneuern (Bild 20, 21, 22)
3. Ölwechsel fällig
4. Batterie Schlüssel lehr, erneuern (Bild 13)
5. Dichtungsgummi Einstieg HR fehlt, erneuern (Bild 15)
6. Felge HL verschrammt (glanzgedreht), erneuern (Bild 23, 24, 25)

---

## Akzeptierter Zustand / Gebrauchsspuren

Folgende Schäden sind in Anbetracht des Alters, der Laufleistung und dem Einsatzzweck als Gebrauchsspur einzustufen.

### Bezeichnung des Schadens

Leuchten kleine Kratzer (Bild 17, 18)  
Heckklappe kleiner Kratzer (Bild 19)  
Diverse Gebrauchsspuren die dem Alter und der Laufleistung entsprechen

---

## Fehlende Teile

1. Kofferraumabdeckung