



Zustandsbericht

Protokollnummer: 45457310
Auftrags-Nr / Referenz: 18115210
Besichtigungsdatum: 29.04.2026

Angaben zum Fahrzeug

Hersteller / Modell	CUPRA Formentor 1.5 TSI DSG		
Kennzeichen	EG-S 1922	Fahrgestellnummer	VSSZZZKM7RR056736
Erstzulassung	25.03.2024	Laufleistung (abgelesen)	18.816 km
HSN/TSN	7593 / ARC 00165	Kraftstoffart / Zylinder	Benzin / 4
Fahrzeugart	Geländewagen	Antriebsart	Frontantrieb
Schadstoffklasse	EURO6;WLTP;AP;PI/CI; M, N...	Getriebe / Anzahl Gänge	Automatik
Farbe	Magnetic Tech	Besichtigungszustand	bedingt: Zugang
Leistung / Hubraum	110 kW / 1.498 ccm	Nächste HU	03/2027
Wartungsheft / Nachweis	digitaler Nachweis / vollständig	Restlauf bis Service	484 Tag(e)
Letzte Wartung		Polsterart	Stoff/Leder Kombination
Vorschaden	Keine Feststellbar	Polsterfarbe	Schwarz
Nachlackierung	Keine Feststellbar	zul. Gesamtgewicht	1.980 kg
Dokumente	ZB I vorhanden (Kopie)	Anzahl Halter	1
Schlüssel soll/ist	2/2	Anzahl Sitze / Türen	5 / 5
Vertragsnummer	18115210	Re-Import	Nein

Zustandsbericht

Hauptbereifung

Achse	Reifengröße	Reifentyp	Hersteller	Profiltiefe	Verkehrstauglichkeit
1	245/40 R19 94W	Sommerreifen auf Leichtmetall	Bridgestone	6mm / 6mm	i.O.
2	245/40 R19 94W	Sommerreifen auf Leichtmetall	Bridgestone	5mm / 6mm	i.O.

Legende: Profiltiefenangabe für Reifen links an erster Stelle, für Reifen rechts an zweiter Stelle der Achse

Ersatz

Typ	Reifengröße	Reifentyp	Hersteller	Profiltiefe	Ablaufdatum
Tirefit					09/2027

Ausstattung

Serienausstattung

Bezeichnung
Ablagefach in den Türen
Airbag: Airbags (7) - Airbag für Fahrer und Beifahrer (Beifahrerairbag-Deaktivierung) - Center -Airbag - Seitenairbag für Fahrer und Beifahrer - Kopfairbag-System, vorne und hinten
Automatische Distanzregelung ACC bis 210 km/h (DSG)
Außenspiegel elektrisch einstell-, anklapp- und beheizbar inkl. Beifahrerspiegelabsenkung
Bremslicht, drittes im Heckklappe integriert
Climatronic mit 3-Zonen-Temperaturregelung
CUPRA Drive Profile - Fahrprofile können individuell gewählt werden - Gewähltes Fahrprofil beeinflusst Lenkunterstützung und Gasannahme Fahrwerksregelung (bei DCC), und Schaltkennlinie (bei DSG)

TÜV SÜD Auto Partner GmbH
Gutenbergstraße 13
70771 Leinfelden-Echterdingen

Besichtigungsort
BCA Auktionszentrum Heidenheim
Siemensstrasse 85
89520 Heidenheim an der Brenz

Empfänger
Backoffice
Santander Consumer Leasing GmbH
Santander-Platz 1
41061 Mönchengladbach



Bezeichnung
Dachreling in Glossy Black
Differenzialsperre (VAQ) für Vorderachse
Dreipunkt-Automatik-Sicherheitsgurte, vorne und hinten - Warnton für nicht angelegte Sicherheitsgurte
Einparkhilfe - ultraschall, hinten
Elektronische Parkbremse inkl. Auto-Hold-Funktion
Elektronische Stabilisierungskontrolle (ESC) inkl. Antiblockiersystem (ABS) und) und Antriebs -Schlupf-Regelung (ASR)
Fensterheber elektrisch, mit Einklemmschutz und One-Touch-Funktion
Fernlichtassistent
Gepäckraumabdeckung
Gepäckraumbeleuchtung
Geschwindigkeitsbegrenzer
Getriebe: 7-Gang-Doppelkupplungsgetriebe (DSG)
Handschuhfach, beleuchtet
Heckscheibe beheizbar
Heckscheibewischer
Kessy Advanced und Keyless GO - (Motor Start/Stop Knopf) - Schlüssellooses Schließ- und Öffnungssystem
Kopfstützen, 2 vorn, 3 hinten
Leisten an den Seitenfenstern (außen) in Glossy Black
Lenkrad: CUPRA Sportmultifunktionslenkrad
Lenkrad: Lenkrad beheizbar
Leseleuchten vorne und hinten
Mittelarmlehne hinten mit Durchlademöglichkeit
Mittelarmlehne vorne
Müdigkeitserkennung
Notruf-Service - keine Registrierung notwendig, Dienst ist bei Auslieferung aktiviert
Ottopartikelfilter
Paket: Licht- und Sicht - Regensensor - Innenspiegel automatisch abblendend - Lichtsensor mit automatischer Fahrlichtschaltung - Automatische Coming-Home und Leaving-Home-Funktion
Paket: Voll-LED-Paket - Voll-LED Scheinwerfer - Voll-LED Heckleuchten - Blinkleuchten mit LED-Technologie integriert in Außenspiegel - Blinker hinten mit dynamischer LED-Technologie - Infinite Light; Dynamisches LED-Lichtband am Heck - Lichtprojektion zur Begrüßung unter den Außenspiegeln - Nebelscheinwerfer mit Abbiegelicht-Funktion in LED-Technologie - Dynamische Leuchtweitenregulierung
Radio: Digitaler Radioempfang DAB+
Radio: Media System Plus - Audiosystem mit 10" Farb- Touchscreen - Sprachsteuerung - Navigationssystem
Radiozubehör: 7 Lautsprecher
Radiozubehör: Bluetooth-Schnittstelle mit integrierter Freisprechanlage und Audio-Streaming
Radiozubehör: CUPRA CONNECT vorbereitet für die Aktivierung der Dienstpakete Sicherheit/Assistenz und Fernzugriff
Radiozubehör: USB-C-Schnittstelle 2 vorne / 2 hinten (Ladefunktion)
Reifenkontrollanzeige
Räder: Tyre fit
Seitenscheiben ab 2. Sitzreihe und Heckscheibe dunkel getönt
Servotronic
Sitze: Beifahrersitz mit Höheneinstellung
Sitze: CUPRA Sportsitze vorne in "Sharp Textil"
Sitze: Fahrersitz mit Höheneinstellung

TÜV SÜD Auto Partner GmbH
Gutenbergstraße 13
70771 Leinfelden-Echterdingen

Besichtigungsort
BCA Auktionszentrum Heidenheim
Siemensstrasse 85
89520 Heidenheim an der Brenz

Empfänger
Backoffice
Santander Consumer Leasing GmbH
Santander-Platz 1
41061 Mönchengladbach



Bezeichnung

Sitze: ISOFIX-Kindersitz-Sicherungssystem, in der 2. Sitzreihe links und rechts inkl. Top Thether Verankerungspunkte

Sitze: Lendenwirbelstütze für Fahrer und Beifahrer

Sitze: Rücksitzlehne asymmetrisch geteilt umklappbar

Sonnenblende auf Fahrer und Beifahrerseite mit Make-up Spiegel und Beleuchtung

Spurhalteassistent

Start-Stopp-System

Steckdose: 12-V-Steckdose vorne, 230-V-Steckdose im Kofferraum

Türeinstiegsleisten beleuchtet, vorne

Umfeldbeobachtungssystem "Front Assist" mit City-Notbremsfunktion

Variabler Gepäckraumboden mit Staufächern im Gepäckraum

Verzurrösen im Gepäckraum

Virtual Cockpit Volldigitales Kombiinstrument mit 10,25 TFT Display

Wegfahrsperrung, elektronisch

Wärmeschutzverglasung

Zentralverriegelung inkl. Heckklappe mit Funkfernbedienung

Sonderausstattung

Bezeichnung

Connectivity Box im Ablagefach der Mittelkonsole inkl. Wireless Charger

Dachhimmel in Schwarz

Heckklappe elektrisch betätigt - Öffnung & Schließung inkl. sensorgesteuerter Öffnung & Schließung (Virtuelles Pedal) - Fernentriegelung zum Umklappen der Rücksitzbanklehne im Kofferraum

Lackierung: Metallic

Paket: Fahrassistent-Paket L - Side Assist inkl. Totwinkelassistent - Exit Assist

Panorama-Glas-Schiebedach elektrisch mit Sonnenschutzjalousie

Räder: Leichtmetallräder "Exclusive I" in Black/Silver, glanzgedreht 8J x 19", Reifen 245/40 R 19

Smart Ambient Light - Umlaufende Ambientebeleuchtung im Innenraum - Welcome Zeremonie - Zusammenspiel mit Assistenzsystemen und Drive Profile

Wertmindernde Faktoren

Nr.	Bauteilgruppe	Beschreibung
1	Sitz hinten	Sitzbezug - verschmutzt - reinigen
2	Tür hinten links	Türkante - Kratzer - Smart Repair
3	Rad/Reifen	Leichtmetallfelge hinten rechts - Kratzer - Wertminderung
4	Seitenwand links	Seitenwand - Kratzer - Smart Repair

Gebrauchsspuren

Nr.	Bauteilgruppe	Beschreibung
1	Heckklappe/-tür	Heckklappe - Kratzer
2	Tür hinten rechts	Türkante - Kratzer

Festgestellte Nachlackierungen

Nr.	Ort	Wertminderung
	Keine feststellbar	

TÜV SÜD Auto Partner GmbH
Gutenbergstraße 13
70771 Leinfelden-Echterdingen

Besichtigungsort
BCA Auktionszentrum Heidenheim
Siemensstrasse 85
89520 Heidenheim an der Brenz

Empfänger
Backoffice
Santander Consumer Leasing GmbH
Santander-Platz 1
41061 Mönchengladbach



Der Verschleißzustand sowie evtl. Schäden an der Bereifung sind wertmäßig berücksichtigt.

Hinweise zum Gutachten

Angaben zum Auftrag und zum Begutachtungsumfang:

Es wurde der Auftrag erteilt, eine Fahrzeugbewertung über das beschriebene Fahrzeug zu erstellen.

Fahrzeug-Identifizierung:

- Die Fahrzeug-Identifizierungsnummer (FIN) wurde am Fahrzeug abgelesen und die Übereinstimmung im Verlauf der Besichtigung durch den Unterzeichner mit den vorgelegten Unterlagen festgestellt.

Besichtigungsbedingungen:

- Die Besichtigungsbedingungen waren zur Untersuchung des Fahrzeuges aufgrund der eingeschränkten Zugangsmöglichkeit unzureichend.
- Zur Untersuchung des Fahrzeuges standen keine Hubmittel bzw. Grube zur Verfügung. Aus diesem Grund war die Besichtigung der Fahrzeugunterseite nur begrenzt möglich.

Probefahrt / Probelauf von Motor und Aggregaten:

- Es wurde bei der Besichtigung des Fahrzeuges keine Probefahrt/keine Rangierfahrt durchgeführt.
- Ein Probelauf des Motors wurde durchgeführt.

Vorschäden:

- Am Fahrzeug konnten augenscheinlich keine reparierten Vorschäden festgestellt werden.

Weitere Hinweise und Feststellungen:

- Die getroffene Feststellung beinhalten weder eine Fahrzeugabnahme im Sinne der StVZO, noch im Sinne des Gewährleistungsrechtes.
- Werden Schäden oder Mängel welche erst im Rahmen von Zerlege-/ Diagnosearbeiten oder durch erweiterte Kenntnisse festgestellt, sowie durch verschwiegene Mängel oder arglistige Täuschung hervorgerufen, wird um sofortige Benachrichtigung des Sachverständigen gebeten.

Eine Nachbesichtigung des Fahrzeuges zur Feststellung des Umfanges der Reparaturерweiterung und damit verbundenen Kostenausweitung wird in diesem Fall durch den Sachverständigen umgehend durchgeführt. Die für die Schadenerweiterung ursächlichen Altteile sind bis zur Nachbesichtigung durch den Sachverständigen aufzubewahren.

TÜV SÜD Auto Partner GmbH
Gutenbergstraße 13
70771 Leinfelden-Echterdingen

Besichtigungsort
BCA Auktionszentrum Heidenheim
Siemensstrasse 85
89520 Heidenheim an der Brenz

Empfänger
Backoffice
Santander Consumer Leasing GmbH
Santander-Platz 1
41061 Mönchengladbach



Übersichtsfotos



Abbildung 1: Schräg vorne



Abbildung 2: Schräg vorne



Abbildung 3: Schräg hinten



Abbildung 4: Schräg hinten



Abbildung 5: Laderraum



Abbildung 6: Motorraum

TÜV SÜD Auto Partner GmbH
 Gutenbergstraße 13
 70771 Leinfelden-Echterdingen

Besichtigungsort
 BCA Auktionszentrum Heidenheim
 Siemensstrasse 85
 89520 Heidenheim an der Brenz

Empfänger
 Backoffice
 Santander Consumer Leasing GmbH
 Santander-Platz 1
 41061 Mönchengladbach



Abbildung 7: FIN



Abbildung 8: Innenraum vorne



Abbildung 9: Kombiinstrument

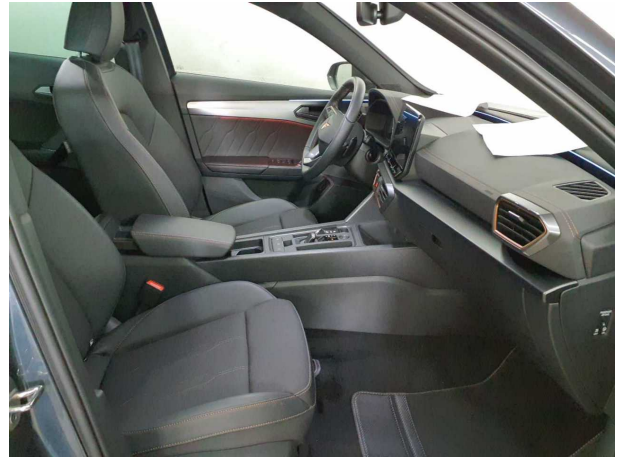

Abbildung 10: Laufleistung



Abbildung 11: Instrumententafel



Abbildung 12: Zulassungsdocument(e)

TÜV SÜD Auto Partner GmbH
Gutenbergstraße 13
70771 Leinfelden-Echterdingen

Besichtigungsort
BCA Auktionszentrum Heidenheim
Siemensstrasse 85
89520 Heidenheim an der Brenz

Empfänger
Backoffice
Santander Consumer Leasing GmbH
Santander-Platz 1
41061 Mönchengladbach

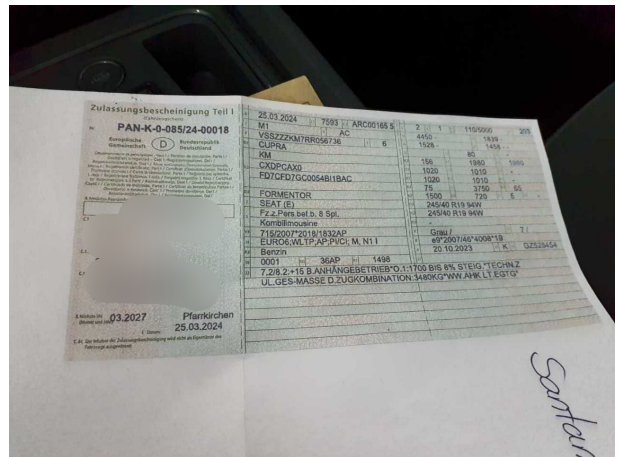

Abbildung 13: Innenraum hinten



Abbildung 14: Montierte Bereifung

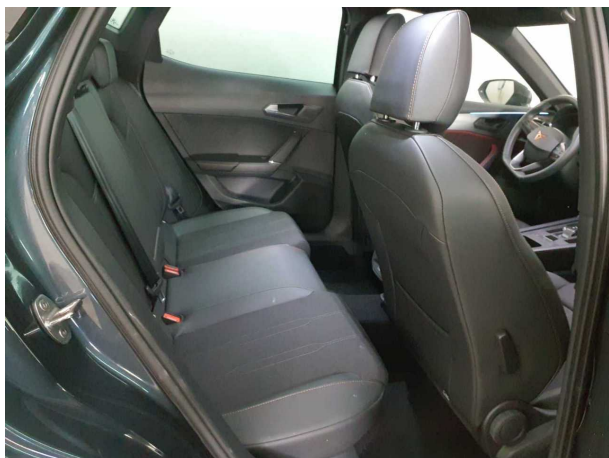

Abbildung 15: Ladebuchse/Tankstutzen

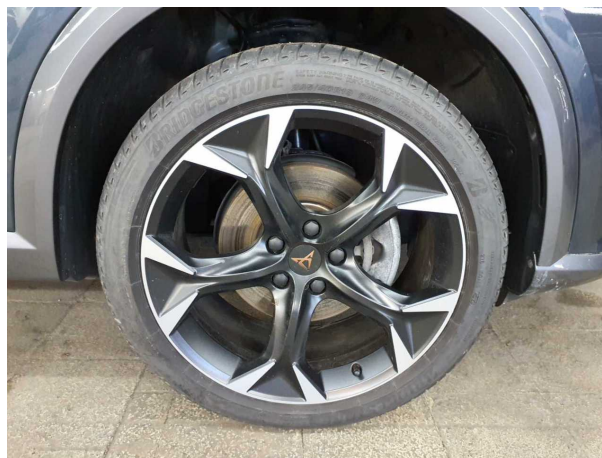

Abbildung 16: Sonstiges



Abbildung 17: Sonstiges

TÜV SÜD Auto Partner GmbH
Gutenbergstraße 13
70771 Leinfelden-Echterdingen

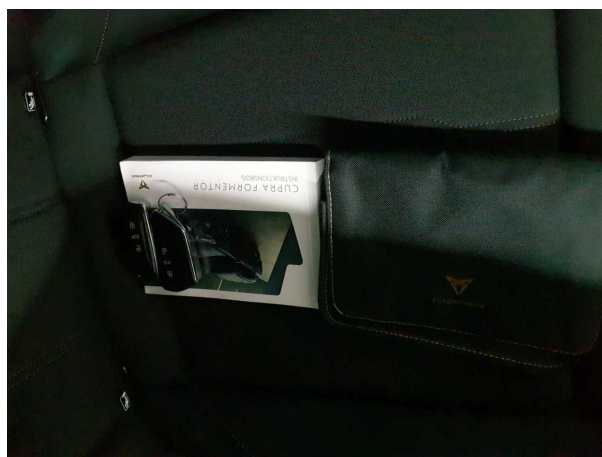
Besichtigungsort
BCA Auktionszentrum Heidenheim
Siemensstrasse 85
89520 Heidenheim an der Brenz

Empfänger
Backoffice
Santander Consumer Leasing GmbH
Santander-Platz 1
41061 Mönchengladbach



Beschädigungsfotos

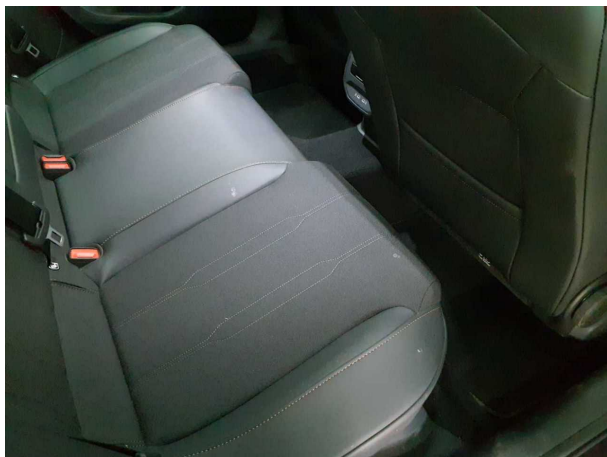

Beschädigung #1: Sitz hinten: Sitzbezug - verschmutzt - reinigen

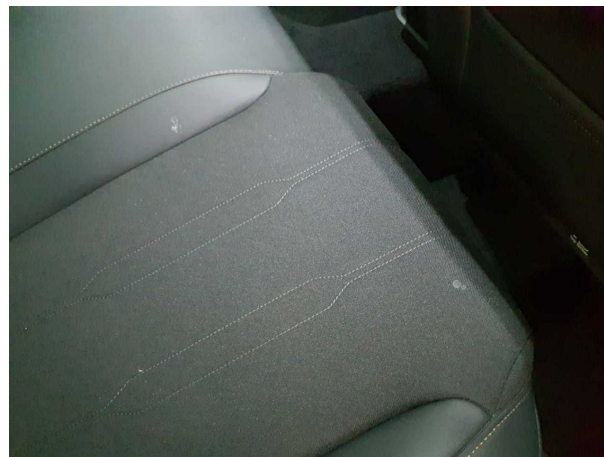

Beschädigung #1: Sitz hinten: Sitzbezug - verschmutzt - reinigen

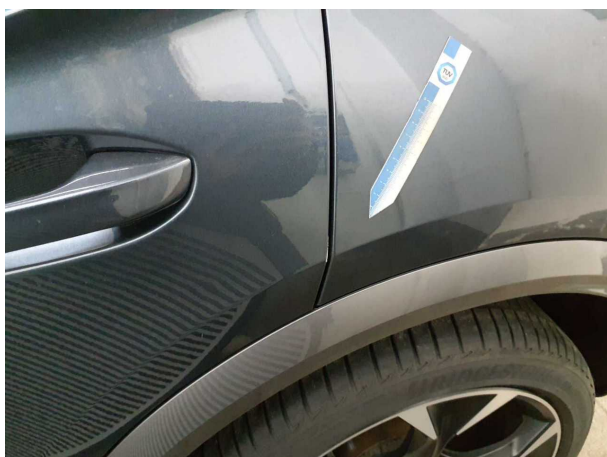

Beschädigung #2: Tür hinten links: Türkante - Kratzer - Smart Repair



Beschädigung #2: Tür hinten links: Türkante - Kratzer - Smart Repair



Beschädigung #3: Rad/Reifen: Leichtmetallfelge hinten rechts - Kratzer - Wertminderung



Beschädigung #3: Rad/Reifen: Leichtmetallfelge hinten rechts - Kratzer - Wertminderung

TÜV SÜD Auto Partner GmbH
Gutenbergstraße 13
70771 Leinfelden-Echterdingen

Besichtigungsort
BCA Auktionszentrum Heidenheim
Siemensstrasse 85
89520 Heidenheim an der Brenz

Empfänger
Backoffice
Santander Consumer Leasing GmbH
Santander-Platz 1
41061 Mönchengladbach

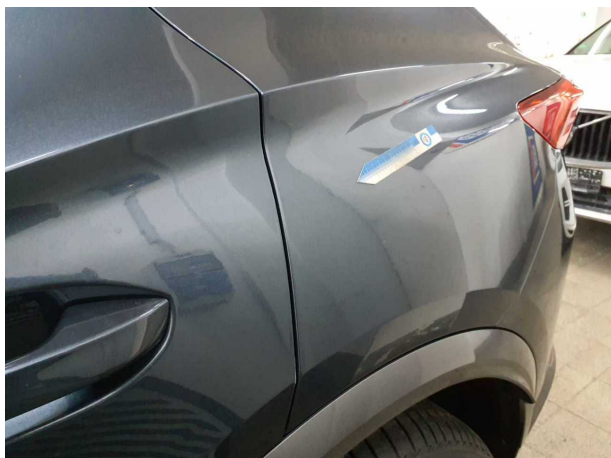

Beschädigung #4: Seitenwand links: Seitenwand - Kratzer - Smart Repair

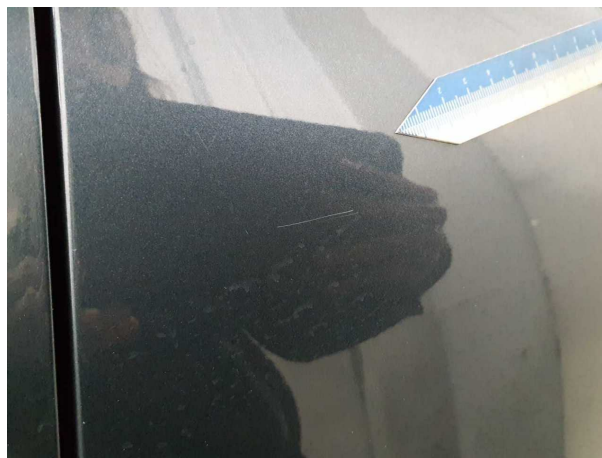

Beschädigung #4: Seitenwand links: Seitenwand - Kratzer - Smart Repair