



Minderwertgutachten

Kunde :	Allane SE HCBE	Vertragsnummer :	13021172
Berichtsnummer :	0000000922672-DE966	Referenznummer:	31189364
Amtl. Kennzeichen :	MK-BW 218E		

Fahrzeugdaten

Hyundai Santa Fe (TM)(10.2020->) Prime Plug-In Hybrid 4WD

Fahrzeug-Ident.-Nr.:	KMHS4812DNU043309	Laufleistung abgelesen:	88564 km
Erstzulassung / Baujahr:	14.06.2022 / 2022	Besichtigungsdatum/-ort:	02.06.2026 09:44 58540 Meinerzhagen
Fahrzeugart:	SUV	Aufbauart:	Kombilimousine
Kraftstoff:	Hybr.B/E ext. aufl.	Getriebe Art:	Automatik
Navi.-Datenträger:	Festplattenlaufwerk	Hubraum / Leistung:	1598 ccm / 132 kW (179 PS)
Antriebsart:	Allrad	Lackfarbe:	Magnetic Force / MET
Lackart:	Metallic	Türen / Sitzplätze:	5 / 5
Anzahl Schlüssel:	2	Nächste HU / AU:	05.2027 / 05.2027
Polster Art:	Leder	Serviceheft verfügbar:	Ja
Farbe Innenausstattung:	Schwarz	Serviceheft gepflegt:	Ja
Raucherfahrzeug:	Ja	Letzter Service km / am:	73728 / 06.11.2025
Fahrzeug fahrbereit:	Ja	Vorgelegte Fahrzeug- Unterlagen:	ZB I (Fzg.Schein)
Zustand aussen:	2 - Gut	Zustand innen:	2 - Gut

Ergebnisse der Einzelbereiche

	Netto	Mwst.19%:	Brutto
Reparaturkosten	1.603,00 €	304,57 €	1.907,57 €
Relativer Fahrzeugwert 60,00%			
Minderwert	1.217,00 €	231,23 €	1.448,23 €

Das Minderwertgutachten wurde unparteiisch und nach bestem Wissen und Gewissen erstellt. Die im Minderwertgutachten aufgeführten Bilder sind Bestandteil der Fahrzeugbeschreibung, hinsichtlich der Ausstattung und des Fahrzeug-zustandes.



Montierte Bereifung

Reifenart / Felgentyp:	Sommerreifen	Aluminium original
1. Achse - links / Zust.	Barum	235/55/R19/-- 6 mm
1. Achse - rechts / Zust.	Barum	235/55/R19/-- 6 mm
2. Achse - links / Zust.	Barum	235/55/R19/-- 6 mm
2. Achse - rechts / Zust.	Barum	235/55/R19/-- 6 mm
Verkehrssicherheit:	Verkehrssicher	

Serienausstattung

- 10 gehört
- Airbag Beifahrerseite
- Airbag Fahrerseite
- Alarmanlage
- Anti-Blockier-System (ABS)
- Armaturentafel oben und Interieurelemente unten in Kunstleder
- Audiosystem: Radio RDS
- Außenspiegel elektr. verstell- und heizbar, beide
- Außenspiegel mit Umfeldleuchte
- Bremsassistent
- Dachspoiler Wagenfarbe
- Einschaltautomatik für Fahrlicht / Lichtsensor
- Elektron. Stabilitätskontrolle (ESC) mit Bremsassistent
- Fahrassistenz-System: aktiver Totwinkel-Assistent
- Fahrassistenz-System: Ausstiegswarnung
- Fahrassistenz-System: Autonome Notbremsfunktion inkl. Fahrradfahrererkennung (FCA-Cyc.)
- Fahrassistenz-System: Autonome Notbremsfunktion inkl. Fußgängererkennung (FCA-Ped.)
- Fahrassistenz-System: Berganfahrhilfe
- Fahrassistenz-System: Insassenalarm (Rear Occupant Alert, ROA)
- Fahrassistenz-System: Sicherheitssystem mit automatischem Notruf (ERA GLONASS / eCall)
- Ablage tasche an Vordersitzlehnen
- Airbag Beifahrerseite abschaltbar
- Aktives Bremslicht (ESS)
- Ambiente-Beleuchtung
- Antriebsart: Allradantrieb
- Audio-Navigationssystem
- Außenspiegel elektr. anklappbar
- Außenspiegel lackiert
- Blinkleuchte in Außenspiegel integriert
- Dachreling
- Einparkhilfe hinten
- Elektr. Bremskraftverteilung
- Fahrassistenz-System: aktiver Spurhalteassistent (LKAS, Spurhalteassistent)
- Fahrassistenz-System: Aufmerksamkeits-Assistent
- Fahrassistenz-System: Autobahnassistent (Highway Driving Assist, HDA)
- Fahrassistenz-System: Autonome Notbremsfunktion inkl. Frontkollisionswarnung (FCA)
- Fahrassistenz-System: Bergabfahr-Assistent
- Fahrassistenz-System: Einparkhilfe vorn und hinten
- Fahrassistenz-System: Multikollisionsbremse (Multi Collision Brake)
- Fahrassistenz-System: Totwinkel-Assistent mit Monitoranzeige (BVM)



- Fahrassistenz-System: Verkehrsschildassistent
- Fensterheber elektr. mit Einklemmschutz
- Freisprecheinrichtung Bluetooth
- Frontscheibe Verbundglas
- Gegenlenkunterstützung (Vehicle Stability Management, VSM)
- Gepäckraumabdeckung / Rollo
- Getränkehalter vorn
- Head-up-Display
- Heckleuchten LED
- Hybrid 195 kW (Motor 1,6 Ltr. - 132 kW T-GDI)
- Innenspiegel mit Abblendautomatik
- Isofix-Aufnahmen für Kindersitz
- Karosserie: 5-türig
- Komfort-Paket
- Kopf-Airbag-System
- Kühlergrill Satin Chrome
- Lenkrad (Leder)
- Lenkrad heizbar
- Lenksäule (Lenkrad) verstellbar (vertikal / axial)
- Lifetime MapCare (Internetbasierende Dienste)
- Memoryfunktion für Sitz vorn links
- Mittelarmlehne vorn
- Navigations-Paket
- Niveauregulierung der Hinterachse
- Parkbremse elektrisch (EPB)
- Prime-Paket
- Radstand 2765 mm
- Reifendruck-Kontrollsystem
- Rücksitzlehne geteilt/klappbar
- Schalt-/Wählhebel (Shift by Wire)
- Scheibenwischer mit Regensensor
- Seitenairbag vorn
- Seitenaufprallschutz
- Servolenkung
- Fahrassistenz-System: Überschlag-Schutzsystem
- Fensterheber elektrisch vorn und hinter, mit Auf- / Ab-Automatik
- Frontscheibe mit Bandfilter oben
- Frontscheibe wärmedämmend
- Gepäcknetz im Koffer-/Laderaum
- Getriebe Automatik - (6-Stufen)
- Gurtstraffer
- Heckklappe/-Deckel elektr. betätigt (Öffnung, sensorgesteuert)
- Heckscheibe heizbar
- Induktionsladeschale für Smartphone
- Instrumentenanzeige Farbdisplay 12,3 Zoll
- Kamerasystem Around View
- Klimaautomatik 2-Zonen
- Komfortsitze vorn (inkl. Belüftung / Sitzheizung)
- Kopfstützen hinten verstellbar
- Ladekabel mit Typ 2-Stecker
- Lenkrad (Leder) mit Multifunktion
- Lenkrad mit Schaltwippen
- Leseleuchte
- LM-Felgen 7,5x19
- Mittelarmlehne hinten mit Getränkehalter
- Motor 1,6 Ltr. - 132 kW (System: 195 kW) T-GDI Hybrid
- Navigationsbasierte Adaptive Geschwindigkeitsregelanlage (Tempomat) mit Abstandsregelung (NSCC)
- Otto-Partikelfilter (OPF)
- Plug-in Hybrid
- Radioempfang digital (DAB+)
- Reifen 235/55 R19 ...H
- Rückfahrkamera
- Schadstoffarm nach Abgasnorm Euro 6d
- Scheibenbeschlagenerkennung / Regelung
- Scheinwerfer Voll-LED
- Seitenairbag vorn mitte (Zentralairbag)
- Service-System: Remote Services (Blue Link)
- Sicherheitsgurte vorn höhenverstellbar



- | | |
|---|---|
| <ul style="list-style-type: none">• Sitz vorn links elektr. verstellbar• Sitz vorn links höhenverstellbar• Sitz vorn rechts elektr. verstellbar• Sitzbezug / Polsterung: Leder• Sitzheizung vorn• Smartphone Schnittstelle (Apple CarPlay & Android Auto)• Sonnenblenden mit Spiegel (beleuchtet)• Soundsystem KRELL• Start-Stop-Knopf• Steckdose (12V-Anschluß) vorn• Tagfahrlicht LED• Türgriffe außen Chrom, satiniert• USB-Anschluss Mittelkonsole• Verglasung hinten abgedunkelt (Privacy Glass)• Wegfahrsperre (elektronisch) | <ul style="list-style-type: none">• Sitz vorn links elektr. verstellbar (mit Lendenwirbelstütze)• Sitz vorn links mit ausziehbarer Oberschenkelauflage• Sitz vorn rechts höhenverstellbar• Sitzheizung hinten• Smart-Key• Sonderlackierung Typhoon Silver Metallic• Sonnenschutzrollo an Türscheiben hinter• Spannungswandler 220V• Start/Stop-Anlage• Subwoofer• Touchscreen-Farbdisplay (10,25 Zoll)• Unterfahrschutz vorn und hinten (Chrom)• Verglasung Akustikglas• Warnanlage für Sicherheitsgurte, Fahrer- / Beifahrerseite• Zentralverriegelung mit Fernbedienung |
|---|---|

Sonderausstattung

- | | |
|---|--|
| <ul style="list-style-type: none">• Assistenz-Paket 2• Metallic-Lackierung | <ul style="list-style-type: none">• Panorama-Schiebedach |
|---|--|

Wir weisen darauf hin, dass die bereitgestellten Daten aus der DAT-Datenbank übernommen wurden. Für die Vollständigkeit und Richtigkeit kann keine Haftung übernommen werden.

Allgemeine Prüfung

Probefahrt:	Eingeschränkt durchgeführt Aufgrund der Bedingungen konnte eine kurze Probefahrt nur mit mäßiger Geschwindigkeit durchgeführt werden. Im Rahmen der Probefahrt wurden weitere Prüfungen durchgeführt. Die Ergebnisse sind im weiteren Verlauf des Gutachtens dokumentiert.
Unterbodenprüfung:	Nicht möglich Eine Besichtigung der Fahrzeugunterseite konnte nicht durchgeführt werden.
Laufleistung plausibel:	Nicht prüfbar Nicht prüfbar
Hinweis:	
Hinweis (Verkehrssicherheit):	

Unfallschadenprüfung

Rep. Vorschäden / -höhe brutto:
Lackschichtendickenmessung:

Bestehender Unfallschaden: **Nicht festgestellt**
Am Fahrzeug wurden im Rahmen einer Sichtprüfung der Karosserieaußenhaut keine bestehenden Unfallschäden festgestellt (ausgenommen übliche Gebrauchsspuren).

Hinweis:

Übersicht durchgeführte Zustandsprüfung

Klimaanlage:	Eingeschränkt geprüft	✘	Lichtanlage:	Eingeschränkt geprüft	✘
Sonnendach/ Verdeck:	Nicht vorhanden	✘	Sitzheizung:	Nicht geprüft	✘
Bremsanlage:	Eingeschränkt geprüft	✘	Motorlauf:	Eingeschränkt geprüft	✘

Durchgeführte Technikprüfung

Klimaanlage:	Die Klimaanlage konnte bei der Besichtigung nur eingeschränkt geprüft werden.
Lichtanlage:	Die Lichtanlage konnte zum Besichtigungszeitpunkt nur eingeschränkt geprüft werden.
Sonnendach/ Verdeck:	Nicht vorhanden
Sitzheizung:	Nicht geprüft
Bremsanlage:	Die Bremsanlage wurde durch eine Inaugenscheinnahme geprüft.
Motorlauf:	Die Überprüfung des Motorlaufs war nur eingeschränkt möglich. Dabei wurden keine akustischen bzw. visuellen Auffälligkeiten festgestellt.
Hinweis:	*

Schaden

 Karosserie außen	Bauteil	Schaden	Rep.-Art	Rep.-Höhe	Berechnung	Minderwert
1.	Stoßfänger Hinten	Kratzer	Lackieren	447,00 €	Anteilig	268,20 €
2.	Tür Hinten - Links	Verdellt	Sanft Instandsetzen	85,00 €	Voll	85,00 €
3.	Kotflügel Vorne - Rechts	Oberflächenkratzer	Auslegen / Polieren	0,00 €	Ohne	0,00 €
4.	Tür Vorne - Links	Gebrauchsspuren	Ohne Reparatur	0,00 €	Ohne	0,00 €
5.	Tür Vorne - Links	Kratzer	Smart Repair	120,00 €	Voll	120,00 €
6.	Felge Vorne - Links	Kratzer	Smart Repair	100,00 €	Voll	100,00 €
7.	Seitenwand - Hinten - Rechts	Kratzer	Lackieren	518,00 €	Anteilig	310,80 €
8.	Stoßfänger Vorne	Gebrauchsspuren	Ohne Reparatur	0,00 €	Ohne	0,00 €
9.	Windschutzscheibe	Gebrauchsspuren	Ohne Reparatur	0,00 €	Ohne	0,00 €
10.	C-Säule Hinten - Links	Kratzer		111,00 €	Voll	111,00 €
11.	B-Säule Mitte - Rechts	Kratzer		111,00 €	Voll	111,00 €
12.	C-Säule Hinten - Rechts	Kratzer	Erneuern	111,00 €	Voll	111,00 €
Zwischensumme:				1.603,00 €		1.217,00 €
Gesamtsumme Netto:				1.603,00 €		1.217,00 €



Mwst. 19%:	304,57 €	231,23 €
Gesamtsumme Brutto:	1.907,57 €	1.448,23 €

Eine Vorschadenprüfung erfolgt ausschließlich im Rahmen und der Möglichkeiten einer Inaugenscheinnahme und Lackschichtenmessung ohne eine Demontage von Bauteilen. Ein möglicher Vorschadenumfang ist unbekannt.

Wir weisen darauf hin, dass das Fahrzeug zusätzlich zu den im Bericht aufgeführten Beschädigungen alters- und laufeleistungsbedingte Gebrauchsspuren aufweisen kann, wie sie im normalen Gebrauch unvermeidlich sind (kleine Beulen, Dellen, Kratzer).

Es wird zudem keine Haftung für einen Defekt und / oder verborgen gebliebene Schäden im Hinblick auf Elektronik und Mechanik übernommen, sowie für arglistige Täuschung und verschwiegene Mängel.



Bilddokumentation



Vorne links



Vorne rechts



Hinten links



Hinten rechts



Kofferraum



Innen



Kombiinstrument



Kilometerstand



Mittelkonsole

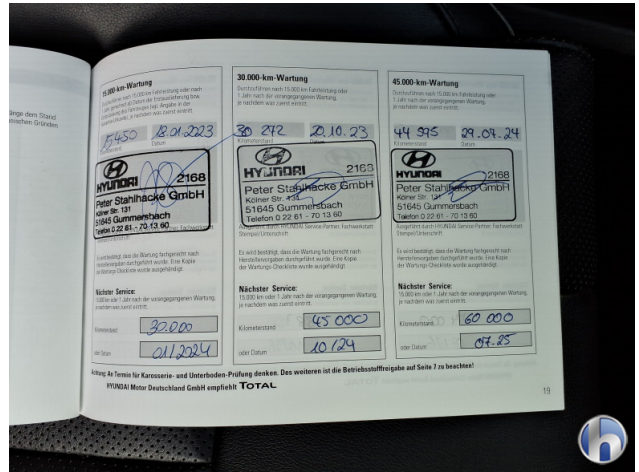

Serviceheft/Nachweis

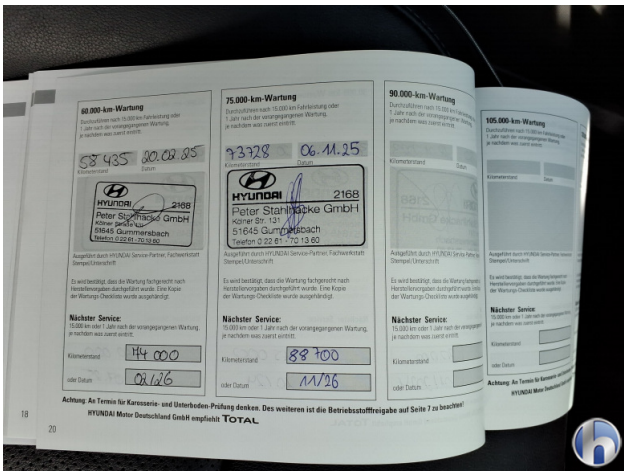

Serviceheft/Nachweis



VIN



Motorraum



Felgen



Bereifung



Bereifung



Bereifung



Bereifung



1. Stoßfänger Hinten
Kratzer - Lackieren 447,00 € / 268,20 €



1. Stoßfänger Hinten
Kratzer - Lackieren 447,00 € / 268,20 €



1. Stoßfänger Hinten
Kratzer - Lackieren 447,00 € / 268,20 €



1. Stoßfänger Hinten
Kratzer - Lackieren 447,00 € / 268,20 €



1. Stoßfänger Hinten
Kratzer - Lackieren 447,00 € / 268,20 €



1. Stoßfänger Hinten
Kratzer - Lackieren 447,00 € / 268,20 €



2. Tür Hinten - Links

Verdellt - Sanft Instandsetzen 85,00 € / 85,00 €



2. Tür Hinten - Links

Verdellt - Sanft Instandsetzen 85,00 € / 85,00 €



3. Kotflügel Vorne - Rechts

Oberflächenkratzer - Auslegen / Polieren 0,00 € / 0,00 €



3. Kotflügel Vorne - Rechts

Oberflächenkratzer - Auslegen / Polieren 0,00 € / 0,00 €



3. Kotflügel Vorne - Rechts

Oberflächenkratzer - Auslegen / Polieren 0,00 € / 0,00 €



3. Kotflügel Vorne - Rechts

Oberflächenkratzer - Auslegen / Polieren 0,00 € / 0,00 €

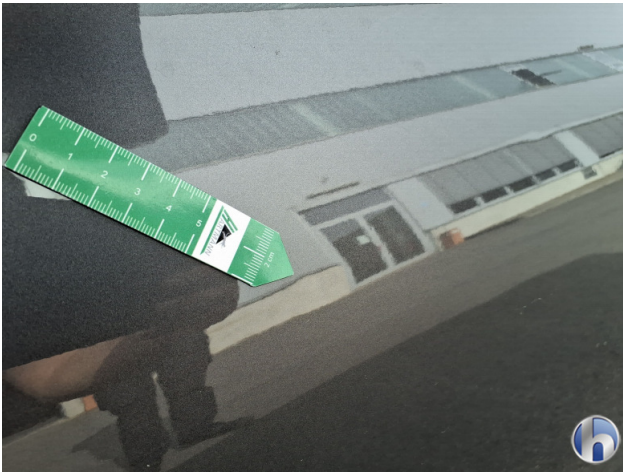

4. Tür Vorne - Links
Gebrauchsspuren - Ohne Reparatur 0,00 € / 0,00 €



4. Tür Vorne - Links
Gebrauchsspuren - Ohne Reparatur 0,00 € / 0,00 €



4. Tür Vorne - Links
Gebrauchsspuren - Ohne Reparatur 0,00 € / 0,00 €



4. Tür Vorne - Links
Gebrauchsspuren - Ohne Reparatur 0,00 € / 0,00 €



4. Tür Vorne - Links
Gebrauchsspuren - Ohne Reparatur 0,00 € / 0,00 €



4. Tür Vorne - Links
Gebrauchsspuren - Ohne Reparatur 0,00 € / 0,00 €



5. Tür Vorne - Links
Kratzer - Smart Repair 120,00 € / 120,00 €



6. Felge Vorne - Links
Kratzer - Smart Repair 100,00 € / 100,00 €



6. Felge Vorne - Links
Kratzer - Smart Repair 100,00 € / 100,00 €



7. Seitenwand - Hinten - Rechts
Kratzer - Lackieren 518,00 € / 310,80 €



7. Seitenwand - Hinten - Rechts
Kratzer - Lackieren 518,00 € / 310,80 €



7. Seitenwand - Hinten - Rechts
Kratzer - Lackieren 518,00 € / 310,80 €



7. Seitenwand - Hinten - Rechts
Kratzer - Lackieren 518,00 € / 310,80 €



7. Seitenwand - Hinten - Rechts
Kratzer - Lackieren 518,00 € / 310,80 €



7. Seitenwand - Hinten - Rechts
Kratzer - Lackieren 518,00 € / 310,80 €



8. Stoßfänger Vorne
Gebrauchsspuren - Ohne Reparatur 0,00 € / 0,00 €



8. Stoßfänger Vorne
Gebrauchsspuren - Ohne Reparatur 0,00 € / 0,00 €

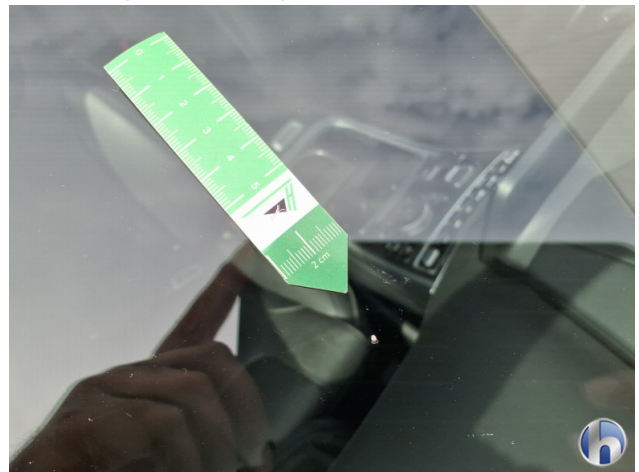

9. Windschutzscheibe
Gebrauchsspuren - Ohne Reparatur 0,00 € / 0,00 €



9. Windschutzscheibe
Gebrauchsspuren - Ohne Reparatur 0,00 € / 0,00 €



10. C-Säule Hinten - Links
Kratzer - 111,00 € / 111,00 €



10. C-Säule Hinten - Links
Kratzer - 111,00 € / 111,00 €



11. B-Säule Mitte - Rechts
Kratzer - 111,00 € / 111,00 €



11. B-Säule Mitte - Rechts
Kratzer - 111,00 € / 111,00 €



12. C-Säule Hinten - Rechts
Kratzer - Erneuern 111,00 € / 111,00 €



Hüsge Gruppe®
Die Gutachter