

WWZZZE1ZNP022543

Angaben zum Fahrzeug

Halter		Besichtigungszustand	bedingt: Licht/Nässe/Schmutz
Kennzeichen		Laufleistung (abgelesen)	107.840 km
Hersteller	Volkswagen	Restlauf bis Service	679 Tag(e)
Typ/Modell	ID.3 PRO S 150 KW	HU (Bericht lag nicht vor)	07/2027
Fahrgestellnummer	WWZZZE1ZNP022543	Leistung / Hubraum	70 kW
Erstzulassung	02.03.2022	Polster/Farbe	/
Letzte Wartung	03/2026, 104.152 km	Lackierung	
Kraftstoffart	Elektro	Getriebe	Automatik

Zustandsbericht

Wertmindernde Faktoren

Nr.	Bauteilgruppe	Beschreibung
1	Rad/Reifen	Leichtmetallfelge vorn rechts - verkratzt / verschürft - kein Abzug
2	Rad/Reifen	Leichtmetallfelge hinten rechts - verkratzt / verschürft - kein Abzug
3	Unterlagen	HU Bescheinigung (Fehlt) - erneuern
4	Fahrzeugdach	Dach - Delle(n) - sanft instandsetzen
5	Seitenwand links	Seitenwand - Delle(n) - sanft instandsetzen
6	Kotflügel links	Kotflügel links - Delle(n) - sanft instandsetzen
7	Seitenwand links	Einstieg - Delle / Lackschaden - Smart Repair
8	Seitenwand rechts	Einstieg - Delle / Lackschaden - Smart Repair
9	2.Radsatz	3 Leichtmetallfelgen - verkratzt / verschürft - Wertminderung
10	Stoßfänger hinten	Stoßfänger hinten - verkratzt / verschürft - instandsetzen und lackieren
11	Stoßfänger vorn	Stoßfänger vorn - verkratzt / verschürft - instandsetzen und lackieren

Gebrauchsspuren

Nr.	Bauteilgruppe	Beschreibung
1	Tür vorn links	Türkante - verkratzt / verschürft - kein Abzug
2	Interieur	Innenraum - Abrieb - kein Abzug
3	Karosserie	Karosserie (Steinschläge) - Kratzer - kein Abzug
4	Verglasung	Frontscheibe - Steinschlag - kein Abzug

Fehlteile

Fehlteil

Festgestellte Nachlackierungen

Nr.	Ort
	Keine feststellbar



Hauptbereifung

Achse	Reifengröße	Hersteller	Reifentyp	Profiltiefe	Verktgl.	Zul.
1	215/50 R19 93T	Goodyear	Winterreifen	6mm - 6mm	i.O.	
2	215/50 R19 93T	Goodyear	Winterreifen	5mm - 5mm	i.O.	

Zusatzbereifung

Achse	Reifengröße	Hersteller	Reifentyp	Profiltiefe	Verktgl.	Zul.
1	215/50 R19 93T	Continental	Sommerreifen	4mm - 4mm	i.O.	
2	215/50 R19 93T	Continental	Sommerreifen	4mm - 4mm	i.O.	

Der Verschleißzustand sowie evtl. Schäden an der Bereifung sind wertmäßig berücksichtigt.

Bemerkungen

Keine Gewähr auf Vollständigkeit und
Richtigkeit der angezeigten Ausstattung.
Techn. Änderungen vorbehalten
Das Fahrzeug weist dem Alter, der Laufleistung und dem
Einsatzzweck entsprechende Gebrauchsspuren auf.
elektr. Komponenten geprüft, i. O.

Lackwerte geprüft, i. O.

Fahrzeug war zum Zeitpunkt der Besichtigung verschmutzt, weitere Beschädigungen können nicht ausgeschlossen werden

TÜV SÜD Auto Service GmbH **Besichtigungsort**
Römeräcker 1 SAP Walldorf
76351 Linkenheim - Hochstetten 69190 Walldorf

Besichtigungsdatum: 24.04.2026
Protokollnummer: 45131457
Anlieferungsdatum: 24.04.2026



Angaben zum Fahrzeug

Hersteller	Volkswagen	Besichtigungszustand	bedingt: Licht/Nässe/Schmutz
Typ/Modell	ID.3 PRO S 150 KW	Laufleistung (abgelesen)	107.840 km
Fahrgestellnummer	WVWZZZE1ZNP022543	Erstzulassung	02.03.2022

Angaben zum Auftrag:

Auftragsgemäß erfolgte die Fahrzeugzustandsbewertung in demontagefreien Zustand.

Fahrzeug-Identifizierung:

Die Fahrzeug-Identifizierungsnummer (FIN) wurde am Fahrzeug abgelesen und die Übereinstimmung im Verlauf der Besichtigung durch den Unterzeichner mit den vorgelegten Unterlagen festgestellt.

Besichtigungsbedingungen:

Eine ordnungsgemäße Sichtprüfung der Lackierung und der Karosserie war wegen unzureichender Lichtverhältnisse/ Nässe oder Verschmutzung nur eingeschränkt möglich.

Allgemeinzustand:

Das Fahrzeug weist dem Alter und Einsatzzweck entsprechende Gebrauchsspuren auf.

Übersichtsfotos



Abbildung 1: Schräg vorne



Abbildung 2: Schräg vorne



Abbildung 3: Schräg hinten



Abbildung 4: Schräg hinten

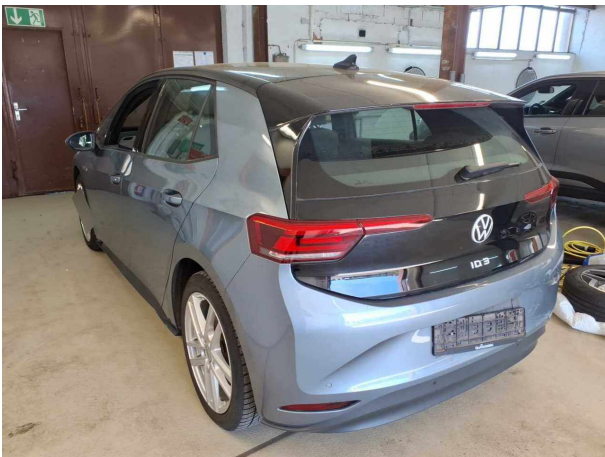

Abbildung 5: Innenraum



Abbildung 6: Innenraum



Abbildung 7: Innenraum



Abbildung 8: Innenraum



Abbildung 9: Innenraum

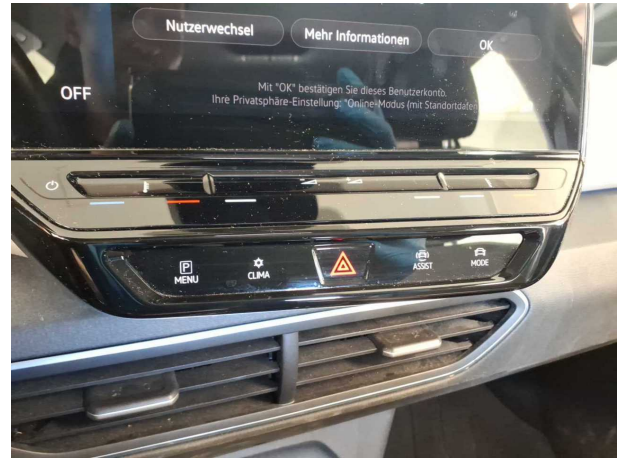

Abbildung 10: Sonstiges



Abbildung 11: Sonstiges



Abbildung 12: Sonstiges

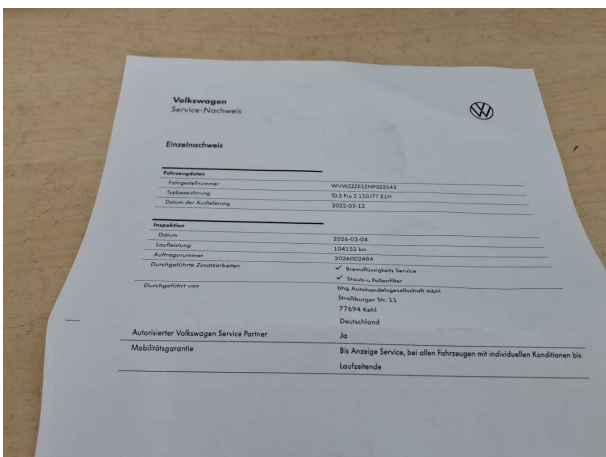

Abbildung 13: Sonstiges



Abbildung 14: Sonstiges



Abbildung 15: Sonstiges



Abbildung 16: Sonstiges



Abbildung 17: Sonstiges



Abbildung 18: Sonstiges

TÜV SÜD Auto Service GmbH **Besichtigungsort**
Römeräcker 1 SAP Walldorf
76351 Linkenheim - Hochstetten 69190 Walldorf

Besichtigungsdatum: 24.04.2026
Protokollnummer: 45131457
Anlieferungsdatum: 24.04.2026



Abbildung 19: Sonstiges



Abbildung 20: Sonstiges

Beschädigungsfotos



Beschädigung #1: Rad/Reifen: Leichtmetallfelge vorn rechts - verkratzt / verschürft - kein Abzug



Beschädigung #1: Rad/Reifen: Leichtmetallfelge vorn rechts - verkratzt / verschürft - kein Abzug



Beschädigung #2: Rad/Reifen: Leichtmetallfelge hinten rechts - verkratzt / verschürft - kein Abzug



Beschädigung #2: Rad/Reifen: Leichtmetallfelge hinten rechts - verkratzt / verschürft - kein Abzug

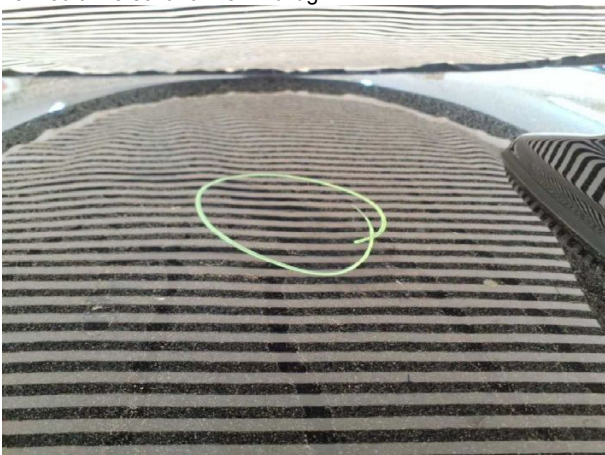

Beschädigung #4: Fahrzeugdach: Dach - Delle(n) - sanft instandsetzen



Beschädigung #5: Seitenwand links: Seitenwand - Delle(n) - sanft instandsetzen



Beschädigung #5: Seitenwand links: Seitenwand - Delle(n) - sanft instandsetzen



Beschädigung #6: Kotflügel links: Kotflügel links - Delle(n) - sanft instandsetzen



Beschädigung #6: Kotflügel links: Kotflügel links - Delle(n) - sanft instandsetzen



Beschädigung #7: Seitenwand links: Einstieg - Delle / Lackschaden - Smart Repair



Beschädigung #7: Seitenwand links: Einstieg - Delle / Lackschaden - Smart Repair



Beschädigung #8: Seitenwand rechts: Einstieg - Delle / Lackschaden - Smart Repair

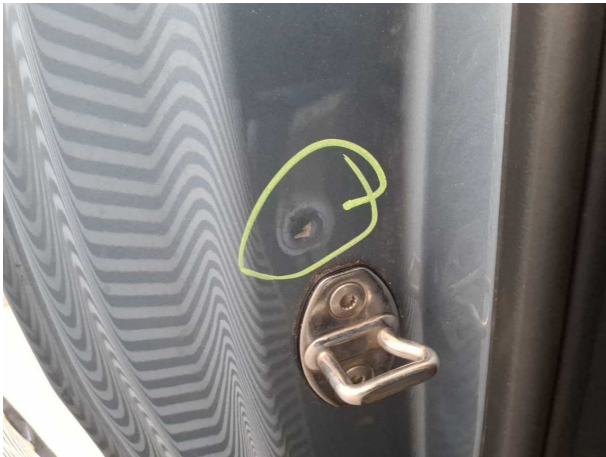

Beschädigung #8: Seitenwand rechts: Einstieg - Delle / Lackschaden - Smart Repair



Beschädigung #9: 2.Radsatz: 3 Leichtmetallfelgen - verkratzt / verschürft - Wertminderung



Beschädigung #9: 2.Radsatz: 3 Leichtmetallfelgen - verkratzt / verschürft - Wertminderung



Beschädigung #9: 2.Radsatz: 3 Leichtmetallfelgen - verkratzt / verschürft - Wertminderung



Beschädigung #10: Stossfänger hinten: Stossfänger hinten - verkratzt / verschürft - instandsetzen und lackieren



Beschädigung #10: Stossfänger hinten: Stossfänger hinten - verkratzt / verschürft - instandsetzen und lackieren



Beschädigung #10: Stossfänger hinten: Stossfänger hinten - verkratzt / verschürft - instandsetzen und lackieren



Beschädigung #10: Stossfänger hinten: Stossfänger hinten - verkratzt / verschürft - instandsetzen und lackieren



Beschädigung #11: Stossfänger vorn: Stossfänger vorn - verkratzt / verschürft - instandsetzen und lackieren



Beschädigung #11: Stossfänger vorn: Stossfänger vorn - verkratzt / verschürft - instandsetzen und lackieren



Checkliste

Vorhanden	Name
<input type="checkbox"/>	ABE
<input type="checkbox"/>	Abschleppöse
<input type="checkbox"/>	Anhängekupplung abnehmbar
<input type="checkbox"/>	Antenne
<input type="checkbox"/>	Bordbuchmappe
<input type="checkbox"/>	Bordwerkzeug
<input type="checkbox"/>	Consumer Kabelkit
<input type="checkbox"/>	Fernbedienung Standheizung
<input type="checkbox"/>	Ladekabel
<input type="checkbox"/>	Laderaumabdeckung / Rollo
<input type="checkbox"/>	Leichtmetallfelgensatz komplett
<input type="checkbox"/>	Navigations Datenträger
<input type="checkbox"/>	Schlüssel Anhängerkupplung
<input type="checkbox"/>	Serviceheft
<input type="checkbox"/>	Tirefit Füllmittel
<input type="checkbox"/>	Tirefit komplett
<input type="checkbox"/>	Tirefit Kompressor
<input type="checkbox"/>	Windschott

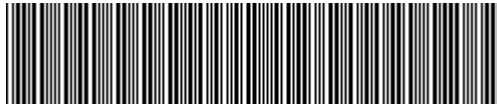

WWZZZE1ZNP022543

Vehicle details

Operator		Inspection condition	Conditional: Light/moisture/dirt
License number		Mileage (Read)	107,840 km
Manufacturer	Volkswagen	Next maintenance in	679 Tag(e)
Type / Model	ID.3 PRO S 150 KW	Main inspection (Report not on hand)	07/2027
Vehicle Identification number	WWZZZE1ZNP022543	Power / Engine displacement	70 kW
First registration	2 Mar 2022	Upholstery/Colour	/
Last maintenance	03/2026, 104,152 km	Paintwork	
Fuel type	Electric	Gearbox	Automatic

Zustandsbericht

Value reducing factors

No.	Component group	Description
1	Wheel / tyres	Alloy rim - front right side - Scratched - No deduction
2	Wheel / tyres	Alloy rim - rear right side - Scratched - No deduction
3	Documents	Main inspection certificate (Fehlt) - Replace
4	Roof	Roof - dent(s) - Smooth repair work
5	Side panel - rear left side	Side panel - dent(s) - Smooth repair work
6	Mudguard - left side	Mudguard - left side - dent(s) - Smooth repair work
7	Side panel - rear left side	Sill - Dent / paintcoat damage - Smart repair
8	Side panel - rear right side	Sill - Dent / paintcoat damage - Smart repair
9	2nd wheel set	3 alloy rims - Scratched - Loss in value
10	Rear bumper	Rear bumper - Scratched - Repair and paint
11	Front bumper	Front bumper - Scratched - Repair and paint

Wear and tear

No.	Component group	Description
1	Door - front left side	Door edge - Scratched - No deduction
2	Interior	Interior - Abrasion - No deduction
3	Body	Body (Steinschläge) - Scratch(es) - No deduction
4	Vehicle glazing	Windscreen - Stone chips - No deduction

Missing parts

Missing part

Detected repainting

TÜV SÜD Auto Service GmbH
Römeräcker 1
76351 Linkenheim - Hochstetten

Inspection location
SAP Walldorf
69190 Walldorf

Inspection date: 24 Apr 2026
Protocol number: 45131457
Delivery date: 24 Apr 2026



No.	Location
None detectable	

Main tyres

Axle	Tyre size	Manufacturer	Type of tyre	Tread depth	Roadworthy	Permissibility
1	215/50 R19 93T	Goodyear	Winter tyres	6mm - 6mm	o.k.	
2	215/50 R19 93T	Goodyear	Winter tyres	5mm - 5mm	o.k.	

Additional tyres

Axle	Tyre size	Manufacturer	Type of tyre	Tread depth	Roadworthy	Permissibility
1	215/50 R19 93T	Continental	Summer tyres	4mm - 4mm	o.k.	
2	215/50 R19 93T	Continental	Summer tyres	4mm - 4mm	o.k.	

The wear and tear condition and possible damages to the tyres are considered in the value.

Comments

Keine Gewähr auf Vollständigkeit und
Richtigkeit der angezeigten Ausstattung.
Techn. Änderungen vorbehalten
Das Fahrzeug weist dem Alter, der Laufleistung und dem
Einsatzzweck entsprechende Gebrauchsspuren auf.
elektr. Komponenten geprüft, i. O.

Lackwerte geprüft, i. O.

Fahrzeug war zum Zeitpunkt der Besichtigung verschmutzt, weitere Beschädigungen können nicht ausgeschlossen werden

TÜV SÜD Auto Service GmbH
Römeräcker 1
76351 Linkenheim - Hochstetten

Inspection location
SAP Walldorf
69190 Walldorf

Inspection date: 24 Apr 2026
Protocol number: 45131457
Delivery date: 24 Apr 2026



Vehicle details

Manufacturer	Volkswagen	Inspection condition	Conditional: Light/moisture/dirt
Type / Model	ID.3 PRO S 150 KW	Mileage (Read)	107,840 km
Vehicle Identification number	WVWZZZE1ZNP022543	First registration	2 Mar 2022

Details of the order:

In accordance with the contract, the evaluation of vehicle's condition was performed without the vehicle being disassembled.

Vehicle identification:

The vehicle identification number (VIN) was read from the vehicle and its conformity with the submitted documents was confirmed by the undersigned during the inspection.

Inspection conditions:

A proper visual inspection of the paintwork and bodywork was only possible to a limited extent due to insufficient lighting conditions/dampness or dirt.

General condition:

The vehicle shows traces of wear and tear corresponding to its age and purpose



Overview pictures



Figure 1: Diagonal front



Figure 2: Diagonal front



Figure 3: Diagonal rear



Figure 4: Diagonal rear



Figure 5: Interior



Figure 6: Interior



Figure 13: Misc.



Figure 14: Misc.



Figure 15: Misc.



Figure 16: Misc.



Figure 17: Misc.

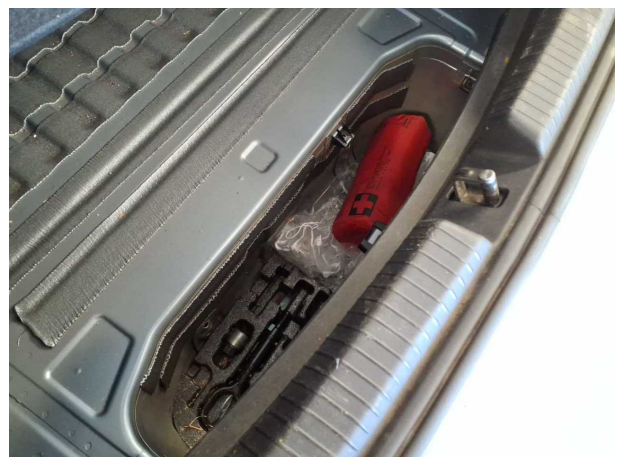

Figure 18: Misc.

TÜV SÜD Auto Service GmbH
Römeräcker 1
76351 Linkenheim - Hochstetten

Inspection location
SAP Walldorf
69190 Walldorf

Inspection date: 24 Apr 2026
Protocol number: 45131457
Delivery date: 24 Apr 2026



Figure 19: Misc.



Figure 20: Misc.



Pictures of damage



Damage #1: Wheel / tyres: Alloy rim - front right side - Scratched - No deduction



Damage #1: Wheel / tyres: Alloy rim - front right side - Scratched - No deduction



Damage #2: Wheel / tyres: Alloy rim - rear right side - Scratched - No deduction



Damage #2: Wheel / tyres: Alloy rim - rear right side - Scratched - No deduction



Damage #4: Roof: Roof - dent(s) - Smooth repair work



Damage #5: Side panel - rear left side: Side panel - dent(s) - Smooth repair work



Damage #5: Side panel - rear left side: Side panel - dent(s) - Smooth repair work



Damage #6: Mudguard - left side: Mudguard - left side - dent(...) - Smooth repair work



Damage #6: Mudguard - left side: Mudguard - left side - dent(s) - Smooth repair work



Damage #7: Side panel - rear left side: Sill - Dent / paintcoat damage - Smart repair



Damage #7: Side panel - rear left side: Sill - Dent / paintcoat damage - Smart repair



Damage #8: Side panel - rear right side: Sill - Dent / paintcoat damage - Smart repair

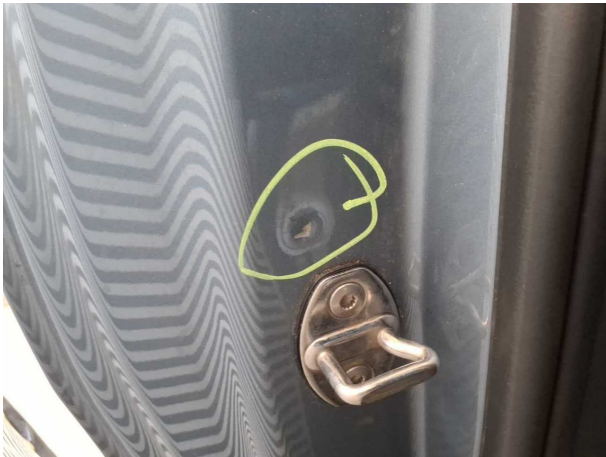

Damage #8: Side panel - rear right side: Sill - Dent / paintcoat damage - Smart repair



Damage #9: 2nd wheel set: 3 alloy rims - Scratched - Loss in value



Damage #9: 2nd wheel set: 3 alloy rims - Scratched - Loss in value



Damage #9: 2nd wheel set: 3 alloy rims - Scratched - Loss in value



Damage #10: Rear bumper: Rear bumper - Scratched - Repair and paint



Damage #10: Rear bumper: Rear bumper - Scratched - Repair and paint

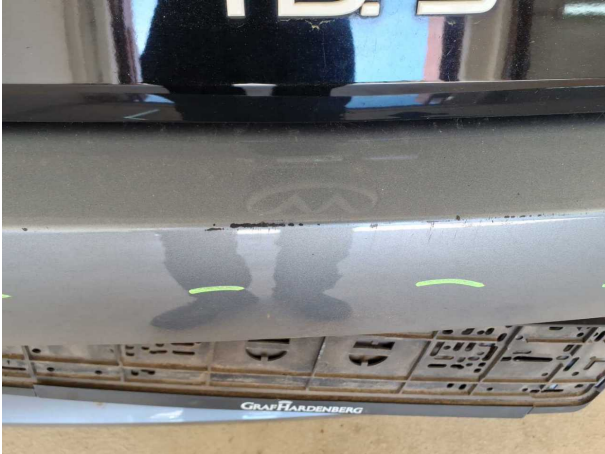

Damage #10: Rear bumper: Rear bumper - Scratched - Repair and paint



Damage #10: Rear bumper: Rear bumper - Scratched - Repair and paint



Damage #11: Front bumper: Front bumper - Scratched - Repair a...
paint



Damage #11: Front bumper: Front bumper - Scratched - Rep...
and paint

12.05.2026

Fahrzeugbeschreibung

Fahrzeug: VOLKSWAGEN ID.3 Pro S 77 kWh 150 kW Pro S 4-Sitzer Schräghecklimousine 5-türig 0 ccm 204 PS / 150 KW Elektrisch Automatik

Amtliches Kennzeichen:	HD -MS 0328E	Fahrgestell-Nummer:	WVWZZZE1ZNP022543
Vertrags-Nummer:	5811081	Erstzulassung:	02.03.2022
Internes KZ:	15042797	Kilometer-Stand:	0

Unfall/Schaden: Dem Verkäufer wurden keine unfallbedingten Beschädigungen am Fahrzeug angezeigt.

Ausstattung:

VOLKSWAGEN ID.3 Pro S 77 kWh 150 kW ProS 4-Sitzer Schräghecklimousine 5-türig 0 ccm 204 PS / 150 KW Elektrisch Automat

Lackierung: _____ Polsterung: _____ Telefontyp: _____

Listenpreis ohne Sonderausstattung in EUR (vor Mwst.) **0,00**

Sonderausstattung in EUR (vor Mwst.):

Listenpreis gesamt in EUR (vor Mwst.) **0,00**

Technische Daten

(Angaben basieren auf Herstellerangaben*)

Fahrzeug:	VOLKSWAGEN ID.3 Pro S 77 kWh 150 kW Pro S 4-Sitzer Schräghecklimousine 5-türig 0 ccm 204 PS / 150 KW Elektrisch Automatik		
Modelljahr:	2022		
kW / PS:	150 / 204	Hubraum:	0
Getriebe:	Automatik	Anzahl Gänge:	1
Emissionsgruppe:		CO2 (g/km):	0
durchschn. Verbr./100 Km:	0,0000	Tankinhalt:	0
Max. Km/h:	160	Beschl. 0-100 Km/h in Sec.:	7,900
Leergewicht (kg):	1935	zul. Gewicht (kg):	2280

* Angaben ohne Gewähr

Unfall-/Schadenspiegel

Vertrags-Nummer: 5811081
Amtliches Kennzeichen: HD -MS 0328E
Übersicht erstellt am: 12.05.2026

Für das Fahrzeug gem. o.g. Leasingvertrag, Fahrzeugtyp

VOLKSWAGEN ID.3 Pro S 77 kWh 150 kW Pro S 4-Sitzer Schräghecklimousine 5-türig 0 ccm 204 PS / 150 KW Elektrisch Automatik

wurden uns während der Vertragslaufzeit nachfolgende Beschädigungen angezeigt:

<i>Datum</i>	<i>SNR</i>	<i>Verursacher</i>	<i>Beschädigung</i>	<i>Reparatur erfolgt *</i>	<i>Gutachten vorhanden *</i>
14.04.2026	9059995645	Endabrechnung	Schaden unbekannt	Nein	Nein

* Sofern für eine Schadennummer mehrere Beschädigungen angegeben sind, gilt der Eintrag in dieser Spalte für die gesamte Schadennummer.

Unfall-/Schadenspiegel zur Kenntnis genommen:

Datum und Unterschrift Käufer

Wartungsreport

Vertrags-Nummer: 5811081
Amtliches Kennzeichen: HD -MS 0328E
Übersicht erstellt am: 12.05.2026

Für das Fahrzeug gem. o.g. Leasingvertrag, Fahrzeugtyp

VOLKSWAGEN ID.3 Pro S 77 kWh 150 kW Pro S 4-Sitzer Schräghecklimousine 5-türig 0 ccm 204 PS / 150 kW Elektrisch Automatik

wurden uns während der Vertragslaufzeit nachfolgende Wartungen angezeigt:

<i>Datum</i>	<i>Km-Stand</i>	<i>Art der Wartung</i>
19.02.2024	47713	Wartungszusatzumfänge
19.02.2024	47713	Bremsflüssigkeitswechsel
19.02.2024	47713	Inspektion und Wartung
12.09.2025	90156	TÜV/AU (MwSt-frei)
05.03.2026	104152	Wartungszusatzumfänge
05.03.2026	104152	Bremsflüssigkeitswechsel
05.03.2026	104152	Inspektion und Wartung

Wartungsreport zur Kenntnis genommen:

Datum und Unterschrift Käufer