



Zustandsbericht

- Protokoll der Fahrzeugbewertung -

Berichts-Nr: 10244501
vom: 17.03.2026

» Übersicht

Auftrags-Nr: 1002366489
Besichtigt am: 17.03.2026 15:47
Berichts-Nr: 10244501
FIN: TMBJJ8NX2PY087448



Fahrzeugansicht - diagonal
vorne links



Fahrzeugansicht - diagonal
hinten rechts



Innenraum - Cockpit mit
Laufleistung



Zustandsbericht

- Protokoll der Fahrzeugbewertung -

Berichts-Nr: 10244501
vom: 17.03.2026

» Fahrzeugdaten

Fahrzeugkategorie:	Personenkraftwagen
Fahrzeugart:	Kombi
Hersteller:	Skoda
Modell:	Octavia
HSN / TSN:	8004 / AWL
Erstzulassungsdatum:	06.03.2023
Laufleistung:	78.617 km
Nachweis Kilometerstand:	Abgelesen
Farbe:	Energy Blau
Farbe Dach:	Energy Blau
Antriebsart:	Frontantrieb
Motorisierung/Kraftstoff:	Diesel
Hubraum:	2.000 ccm
Leistung:	110 kW (150 PS)
Fahrzeuglänge:	
Fahrzeughöhe:	
Fahrzeugbreite:	
Zulässiges Gesamtgewicht:	
Radstand:	
Anzahl Achsen:	2
Zylinder:	4
Schadstoffklasse:	Euro 6
Anzahl Türen:	4
Anzahl Sitze:	5
Getriebe:	Schaltgetriebe 6-Gang
Polsterart:	Stoff
Interieurfarbe:	Schwarz
Anzahl vorhandene Schlüssel:	2

» Dokumente & Wartung

Nächste HU:	03.2026
Zulassungsbescheinigung (ZBT1 Original) vorhanden:	Ja
Zulassungsbescheinigung entgegengenommen:	Ja
Kennzeichen entgegengenommen:	Beide
Wartungsheft:	Digital
Wartungsnachweis:	Nicht prüfbar
Datum der letzten Wartung:	
Km-Stand bei letzter Wartung:	
Restlauf bis Service:	10.600 KM



Zustandsbericht

Berichts-Nr: 10244501
vom: 17.03.2026

- Protokoll der Fahrzeugbewertung -

» Fahrzeugausstattung

"CRUISE CONTROL" - Geschwindigkeitsgerät mit Speedlimiter	Dämpfung vorn
"DRIVER ALERT" - Müdigkeitserkennung	Dekor-Einlagen, Alu
"FRONT ASSIST" - mit Warnen und Bremsen auf Fahrzeuge, Fußgänger und Radfahrer	Differenzialsperre (XDS) Dynamische Traktions Hilfe
"MAXI DOT"	Doppelton-Signalhorn
"SMART LINK" (wired and wireless connect)	Drehstromgenerator 140 A
12 Volt-Steckdose im Kofferraum	Dreip.Automatikgurte hinten außen mit ECE-Label
4 Türen	Dreip.Automatikgurte vo.m.Gurtstraffer und Höheneinstellung
4 Zyl.Dieselmotor 2,0L Aggr. 05L.C	Dreipunkt-Automatikgurt für mittleren Fondsitz
4-Zyl.Turbodieselmotor 2,0 L/110 KW(4V) TDI CR ; GM ist:T37/T3Y/TS1/T4P/T98/T4S/TR1/T0P/T0N/T13/T29/TM4/TD1/TI9/T1I/T3C	Einbau Differenzierung für Getriebe "MQ 281" -- Fahrzeugteile --
6-Gang-Schaltgetriebe	Einparkhilfe
8 Lautsprecher (passiv)	Elektrische Luftzusatzheizung
Abdeckungen für Leichtmetallräder	Entriegelung Heckklappe/Deckel hinten von innen (elektr.)
Abgasendrohr hinten (Standard)	Entriegelung Hintersitz Standard
Abgaskonzept, EU6 AP	Extern, USB Typ-C nur Datenbuchse(n)
Ablagekästen im Kofferraum	Fahrerkniefahrer
Anhängerkupplung schwenkbar, el. auslösbar und mit Adapter	Fahrzeuge ohne besonderen Produktaufwertungsmaßnahmen
Anhängevorrichtung mechanisch schwenkbar und elektrisch auslösbar	Fahrzeugklassen-Differenzierung -5EN-
Antenne nur für FM Empfang, Diversity	Federbereich 28 nur Einbausteuerung keine Bedarfsprognose
Armaturentafel Standard	Fensterheber mit Komfortschaltung und Abschaltsicherung, elektrisch
Außen-Sound Standard	Fertigungsablauf Standard
Außenspiegel Fahrerseite konvex, Beifahrerseite konvex	Feststellbremse
Außenspiegel; Glas elektrisch einstell-/beheizbar, Kappe elektrisch klappbar	Formteilhimmel ungeteilt
Außenspiegelgehäuse und diverse Anbauteile in Wagenfarbe	Frontantrieb
Ausströmer	Frontscheibe in Wärmeschutzglas
Batterie 420A (70Ah)	Fußhebelwerk "Standard"
Batterie/Generator Kapazität Standard	Gepäckraumabdeckung, schiebbar
Bauteilesatz ohne länderspezifische Bauvorschrift	Gepäckraumbeleuchtung
Beheizbare Scheibenwaschdüsen vorn	Gepäckraumbodenbelag Komfort
Berganfahrassistent	Gewichtsbereich 12 nur Einbausteuerung keine Bedarfsprognose
Besondere Innengeräuschkämpfung	Gurtkontrolle, E-Kontakt vorn und hinten, optisch und akustisch
Betriebserlaubnis Nachtrag	Heckscheibenwischer "AERO"
Betriebsspannung 12 V	Heckspoiler
Bordliteratur in Deutsch	Hinterachse "Standard"
Bordwerkzeug	Hinterachsgewicht Ausführung 1
BRS für Fahrzeuge ohne E-Antrieb (ESC und eBKV)	Höheneinstellung,manuell,für Vordersitze
Climatronic mit Stauluftregelung, FCKW-frei	Instrumenteneinsatz, Anzeige in KM/H
DAB - Digitaler Radioempfang	Kältemittel R1234yf
Dachreling, schwarz	Kein Sonderfahrzeug,Standard-Ausführung
Dämpfung hinten, Hochstandsfahrwerk	Keine Aktionsausführung
	Kindersicherung, manuell



Zustandsbericht

Berichts-Nr: 10244501
vom: 17.03.2026

- Protokoll der Fahrzeugbewertung -

Kindersitzverankerung für Kindersitzsystem I-Size, 2 x top tether und Kindersitzverankerung vorn BF-Seite	Ohne Innenleuchte im Fußraum
Komfortausstattung	Ohne Kamerasysteme/Umfeldsensorik
Kopfstützen hinten (3 Stück)	Ohne Klapp Tisch an Vordersitzlehne
Kopfstützen vorn	Ohne Ladeboden
Kraftstoffsystem Diesel	Ohne Ladekabel
Landesverkaufsprogramm Deutschland	Ohne Lehnenentriegelung für Vordersitze
Lane Assist (ohne HOD)	Ohne Lichtassistent
LED- Hauptscheinwerfer	Ohne Mode3 Ladekabel
Ledermultifunktionslenkrad	Ohne Scheinwerferreinigungsanlage
LED-SBBR-Leuchte	Ohne Schmutzfänger
Leergewichtsbereich 1	Ohne Sitzbelüftung/Massagesitze
Leichtmetallräder "TWISTER AERO" 7J x 16" - 4 Stk.	Ohne Sitzheizung
Lendenwirbelstütze, manuell einstellbar in Vordersitzlehnen	Ohne Skisack
Leuchtweitenregulierung	Ohne Spurwechselassistent
Linkslenker	Ohne Stabilisator hinten
Mit Adapter	Ohne Starktonanl./Tonfolgeschaltregelung
Mit Ausweichunterstützung, mit Abbiegeassistent	Ohne Systeme für den Fahrzeugzugang
Mit Multifunktionskamera	Ohne Trennwand
Mittelarmlehne vorn	Ohne Trittschutzfolie für Türeinstieg
Mittelkonsole	Ohne Überführungsausrüstung
Modul Boden hinten Ausführung 4	Ohne Verkehrszeichenerkennung
Nebelscheinwerfer	Ohne zus. Funktionsfehleranzeige
Nebelschlusslicht einseitig, Rückfahrlicht beidseitig	Ohne zus. Leuchten (Beleuchtungen innen)
Nicht Heissland	Ohne Zusatz-/Standheizung
Normal-Lackierung	Ohne zusätzliche Bereifung
Normalsitze vorn	Optionsinfotainment (MIB3)
Notrufsystem eCall+	Pannen-Set
Ohne "drive select"	Radio Bolero + Web Radio
Ohne 2. Batterie	Radschrauben Standard
Ohne Ablagenpaket/box	Radstand
Ohne Aktivkohlebehälter mit SCR	Rechtsverkehr
Ohne alternativ-Antriebssystem	Regionscode " ECE " für Radio
Ohne besondere Karosseriemaßnahmen	Reifen 205/60 R16 92V
Ohne Car2X	Reifendruckkontrolle
Ohne Dacheinsatz (Voll Dach)	Reifenlieferanten für EU Länder
Ohne Elektromotor (Hybrid)	Remote Access / Remote Access + Online Infotainment
Ohne erweitertem Sicherheitssystem	Remote Access 1 Jahr
Ohne Fußmatten	Rücksitzbank ungeteilt, Lehne geteilt umlegbar mit Mittelarmlehne
Ohne Gepäck-Spinne/Netz/Tasche	Schalthebelknopf/-Griff in Leder
Ohne Geschwindigkeitsbegrenzungsanlage	Scheiben seitlich und hinten in Wärmeschutzverglasung
Ohne Halter	Scheibenbremsen hinten
Ohne Head-Up Display	Scheibenbremsen vorn (Geomet D)



Zustandsbericht

- Protokoll der Fahrzeugbewertung -

Berichts-Nr: 10244501
vom: 17.03.2026

Scheibenwischer-Intervallschaltung mit Licht/Regensensor
Schlechtwegepaket
Schriftzugsatz in Grundauführung
Seitenairbag vorn, mit Kopfairbag und Interaktionsairbag vorn
Serienkraftstoffstbefüllung (6L)
Serviceanzeige 30000 km oder 2 Jahre (variabel)
Servolenkung, geschwindigkeitsabhängig (Servotronic)
Sicherheitsinnenspiegel automatisch abblendbar
Sitzbezüge in Stoff
Sonnenblenden mit Spiegel auf Beifahrerseite und Airbag-
Label auf Sonnenblende
Spezielles Typschild für EG für M1-Pkw
Sprachsteuerung
Stabilisator vorn
Standard-Klimazonen
Start/Stop-Anlage mit Rekuperation
Stoßfänger Standard
Tagesfahrlichtschaltung
Telefonvorbereitung für Handy
Tilgergewicht Lenkrad, XX HZ
Transportschutzfolie (Mindestschutz) mit zus.
Transportschutzmaßnahmen
Tür und Seitenverkleidung (Regenschirm auf Fahrerseite)
Typprüfstand Deutschland
UWB fähiges Land und Trägerfrequenz 433,92 bis 434,42Mhz
Variant/Avant
Wartungsintervallverlängerung
Wegfahrsperrung elektronisch
Zentralverriegelung "Keyless-Go" ohne Safesicherung
Zierleisten schwarz
Zus. Karosserieabdeckungen Steinschlag- schutz
Zus. Triebwerks-Unterschutz plus Steinschlagschutz-
Unterboden
Zus.Rückstrahler (Türbereich)
Zusätzliche Außengeräuschkämpfung



Zustandsbericht

- Protokoll der Fahrzeugbewertung -

Berichts-Nr: 10244501
vom: 17.03.2026

» Bereifung

MONTIERTE BEREIFUNG

Derzeit sind ein oder mehrere Reifen am Fahrzeug montiert, die nicht zum Lieferumfang gehören.

Hersteller	Ort	Position	Typ	Felge	Dimension	Profiltiefe
Semperit	Vorne	Links	Winter	Stahl	205/60 R 16 92 H	7,0 mm
Semperit	Vorne	Rechts	Winter	Stahl	205/60 R 16 92 H	7,0 mm
Semperit	Hinten	Links	Winter	Stahl	205/60 R 16 92 H	8,0 mm
Semperit	Hinten	Rechts	Winter	Stahl	205/60 R 16 92 H	8,0 mm

Reifen zulässig: Ja**Reifen verkehrssicher:** Ja

ZUSÄTZLICHE BEREIFUNG

Hersteller	Ort	Position	Typ	Felge	Dimension	Profiltiefe
Kumho			Sommer	Aluminium	205/60 R 16 92 V	5,0 mm
Kumho			Sommer	Aluminium	205/60 R 16 92 V	5,0 mm
Kumho			Sommer	Aluminium	205/60 R 16 92 V	5,0 mm
Kumho			Sommer	Aluminium	205/60 R 16 92 V	5,0 mm

Reifen zulässig: Ja**Reifen verkehrssicher:** Ja

ERSATZ-/NOTRAD & ZUBEHÖR

Bordwerkzeug vorhanden: Ja**Tirefit vorhanden:** Ja**Tirefit Ablaufdatum:** 11.2026**Kompressor vorhanden:** Ja



Zustandsbericht

- Protokoll der Fahrzeugbewertung -

Berichts-Nr: 10244501
vom: 17.03.2026

» Wertmindernde Faktoren

Nr	Bauteil	Schadensbeschreibung	Reparaturempfehlung
1	Stoßfänger vorne	Gebrochen	Ersetzen und lackieren
2	Vorbereitungszeit Kunststoff-Lackierung	Lack Vorbereitung	Ausführen
3	Zündschlüssel	Deformiert	Ersetzen
4	Heckklappe	Kratzer	Spotrepair

» Gebrauchsspuren

Nr	Bauteil	Schadensbeschreibung	Reparaturempfehlung
1	Kotflügel vorne links	Delle(n)	Akzeptabel (Gebrauchsspur)
2	Stoßfänger hinten	Kratzer	Akzeptabel (Gebrauchsspur)
3	Dach	Delle(n)	Akzeptabel (Gebrauchsspur)



Zustandsbericht

- Protokoll der Fahrzeugbewertung -

Berichts-Nr: 10244501
vom: 17.03.2026

» Merkantile Wertminderung

Vorschäden bekannt:	Nein
Vorschäden feststellbar:	Nein
Nachlackierungen vorhanden:	Nein
Lackschichtdickenmessung durchgeführt:	Ja - ohne Auffälligkeiten/Abweichungen

ERGEBNISSE DER LACKSCHICHTDICKENMESSUNG

Die Messwerte lagen im üblichen Bereich.

Pro Bauteil wurden mindestens 3 Messungen durchgeführt.



Zustandsbericht

Berichts-Nr: 10244501
vom: 17.03.2026

- Protokoll der Fahrzeugbewertung -

» Hinweise zum Zustandsbericht

Angaben zum Auftrag und zum Bewertungsumfang:

Es wurde der Auftrag erteilt, einen Zustandsbericht über das beschriebene Fahrzeug zu erstellen.

Die Fahrzeugzustandsbewertung erfolgte auftragsgemäß auf Basis der vom Auftraggeber vorgegebenen Standards für Fahrzeugbewertungen. Die Feststellungen im Einzelfall trifft der Sachverständige aufgrund eigener Sachkunde und nach eigenem sachverständigen Ermessen.

Fahrzeug-Identifizierung:

TMBJJ8NX2PY087448

FIN abgelesen und stimmt mit Unterlagen überein

Allgemeinzustand:

Mittelmäßiger Allgemeinzustand

Besichtigungsbedingungen:

Ausreichend

Hebebühne/Hubmittel benutzt:

Nein

Motorenlauf durchgeführt:

Ja

Fahrprobe durchgeführt:

Nein



Zustandsbericht

- Protokoll der Fahrzeugbewertung -

Berichts-Nr: 10244501
vom: 17.03.2026

» Sonstige Bemerkungen

Vorliegendes Exemplar wurde auf elektronischem Wege erzeugt. Es ist ohne Originalunterschrift gültig.

» Ansichtsfotos



Fahrzeugansicht - diagonal vorne links



Fahrzeugansicht - diagonal vorne rechts



Fahrzeugansicht - diagonal hinten links



Fahrzeugansicht - diagonal hinten rechts



Innenraum - Cockpit mit Laufleistung



Equipment - Bordwerkzeug



Seitenansicht - Schweller links



Seitenansicht - Schweller rechts

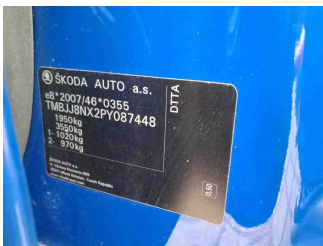

Fahrzeug - Typenschild/Fahrgestellnummer



Räder - Rad montiert vorne links



Räder - Rad montiert vorne rechts



Räder - Rad montiert hinten links



Räder - Rad montiert hinten rechts



Räder - Rad beiliegend #1

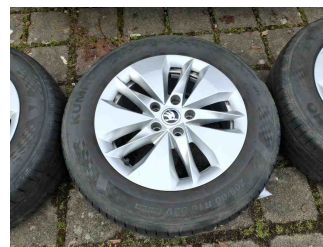

Räder - Rad beiliegend #2



Räder - Rad beiliegend #3



Zustandsbericht

- Protokoll der Fahrzeugbewertung -

Berichts-Nr: 10244501
vom: 17.03.2026



Räder - Rad beiliegend #4



Innenraum - Mittelkonsole

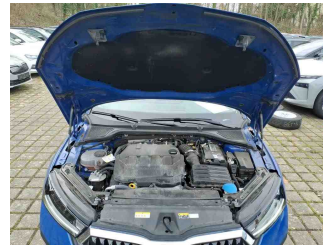

Fahrzeug - Motorraum offen

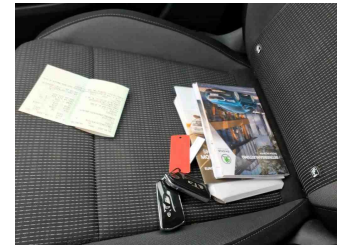

Equipment - Boardmappe/
Securitybag



Innenraum - Kofferraum

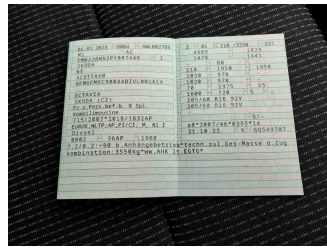

Fahrzeug - abgegebene ZB1



Räder - eingelegt im Fahrzeug



Equipment - Anhängerkupplung

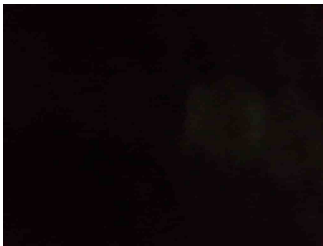

Fahrzeug - Serviceunterlagen /
Wartungsnachweis

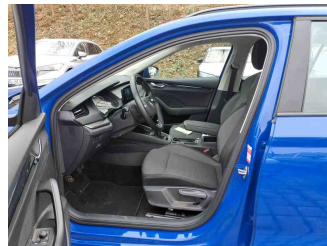

Innenraum - vorne



Innenraum - hinten



Räder - Haltbarkeitsdatum
Tirefit



Innenraum -
Navigationsgerät/Radio

» Beschädigungsfotos

WERTMINDERNDE FAKTOREN

1 - Stoßfänger vorne - Gebrochen - Ersetzen und lackieren

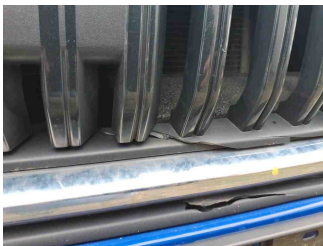
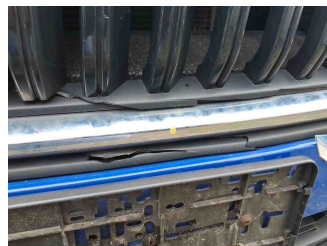

2 - Vorbereitungszeit Kunststoff-Lackierung - Lack Vorbereitung - Ausführen

3 - Zündschlüssel - Deformiert - Ersetzen

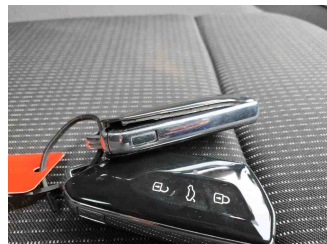
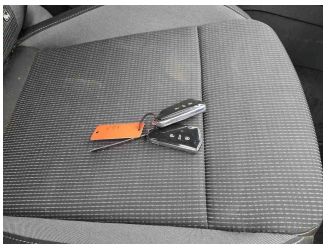

4 - Heckklappe - Kratzer - Spotrepair



GEBRAUCHSSPUREN

1 - Kotflügel vorne links - Delle(n) - Akzeptabel (Gebrauchsspur)

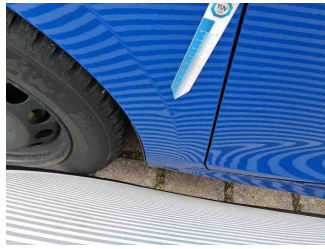

2 - Stoßfänger hinten - Kratzer - Akzeptabel (Gebrauchsspur)



3 - Dach - Delle(n) - Akzeptabel (Gebrauchsspur)

