



Zustandsbericht

- Protokoll der Fahrzeugbewertung -

Berichts-Nr: 10488309
vom: 24.04.2026

» Übersicht

Auftrags-Nr: 1002418019
Besichtigt am: 23.04.2026 14:39
Berichts-Nr: 10488309
FIN: WVGZZZ5N3PM046958



Fahrzeugansicht - diagonal
vorne links



Fahrzeugansicht - diagonal
hinten rechts



Innenraum - Cockpit mit
Laufleistung



Zustandsbericht

- Protokoll der Fahrzeugbewertung -

Berichts-Nr: 10488309
vom: 24.04.2026

» Fahrzeugdaten

Fahrzeugkategorie:	Personenkraftwagen
Fahrzeugart:	SUV
Hersteller:	Volkswagen
Modell:	Tiguan
HSN / TSN:	0603 / CLE
Erstzulassungsdatum:	08.02.2023
Laufleistung:	54.276 km
Nachweis Kilometerstand:	Abgelesen
Farbe:	Pure White
Farbe Dach:	Pure White
Antriebsart:	Allrad
Motorisierung/Kraftstoff:	Diesel
Hubraum:	2.000 ccm
Leistung:	147 kW (200 PS)
Fahrzeuglänge:	
Fahrzeughöhe:	
Fahrzeugbreite:	
Zulässiges Gesamtgewicht:	
Radstand:	
Anzahl Achsen:	2
Zylinder:	4
Schadstoffklasse:	Euro 6
Anzahl Türen:	4
Anzahl Sitze:	5
Getriebe:	Automatik 7-Gang
Polsterart:	Teilleder
Interieurfarbe:	Titanschwarz/Titanschwarz/Schwarz/ Stormgrey
Anzahl vorhandene Schlüssel:	2

» Dokumente & Wartung

Nächste HU:	02.2028
Zulassungsbescheinigung (ZBT1 Original) vorhanden:	Ja
Zulassungsbescheinigung entgegengenommen:	Nein
Kennzeichen entgegengenommen:	Keine
Wartungsheft:	Digital
Wartungsnachweis:	Nicht prüfbar
Datum der letzten Wartung:	
Km-Stand bei letzter Wartung:	
Restlauf bis Service:	5.500 KM



Zustandsbericht

Berichts-Nr: 10488309
vom: 24.04.2026

- Protokoll der Fahrzeugbewertung -

» Fahrzeugausstattung

"Easy Open & Close" - Heckklappe mit sensorgesteuerter Öffnung und Schließung, mit Fernriegelung	Chromleisten an den Seitenfenstern
12-V-Steckdose an der Mittelkonsole hinten und im Gepäckraum	Dachhimmel
2 LED-Leseleuchten vorn und 2 hinten	Dachreling silber eloxiert
2 USB-C-Schnittstellen vorn	Dämpfung hinten
3 Kopfstützen hinten	Dämpfung vorn
4 Leichtmetallräder "Kapstadt" 8 J x 20 in Grau Metallic	Dekoreinlagen "Barrel Craft" für Instrumententafel und Türverkleidungen vorn
4 Winterräder "Sebring" 7 J x 18 (zusätzlich), Winterreifen 235/55 R 18 H	Diebstahlwarnanlage mit Innenraumüberwachung, Back-up-Horn und Abschleppschutz
4-Zylinder-Dieselmotor 2,0 l	Digital Cockpit Pro, mehrfarbig, verschiedene Info-Profile wählbar
4-Zylinder-Dieselmotor 2,0 l TDI, 147 kW	Digitaler Radioempfang DAB+
7-Gang-Automatikgetriebe oder DSG für Allrad Beachtung: Fam. EDF	Diversity-Antenne für FM-Empfang
8 Lautsprecher	Doppelkupplungsgetriebe DQ381
Abbiege- und Schlechtwetterlicht	Doppelton-Signalhorn
Abdeckungen für Leichtmetallräder	Drehstromgenerator 140 A
Abgasnorm EU6 AP	Dreipunkt-Automatiksicherheitsgurt für mittleren Rücksitzplatz
Ablagefach mit Deckel auf der Instrumententafel	Dreipunkt-Automatiksicherheitsgurte mit Gurtstraffer für die äußeren Rücksitzplätze
Adaptive Fahrwerksregelung DCC inkl. Fahrprofilwahl	Dreipunkt-Automatiksicherheitsgurte vorn mit Höheneinstellung und Gurtstraffer
Airbag für Fahrer und Beifahrer, mit Beifahrerairbag-Deaktivierung, inkl. Knie-Airbag auf Fahrer- & Beifahrerseite	Dynamischer Fernlichtassistent "Dynamic Light Assist" für LED-Matrix-Scheinwerfer
AirStop®-Reifen 235/45 R 20	ECO-Funktion
Allradantrieb 4MOTION	Einstiegsleisten vorn in Aluminium, beleuchtet
Ambientebeleuchtung 30-farbig	Elektrische Luftzusatzheizung
Anhängenvorrichtung anklappbar, mit elektrischer Entriegelung	Elektronische Parkbremse inkl. Auto-Hold-Funktion
App-Connect inkl. App-Connect Wireless für Apple CarPlay und Android Auto	Elektronisches Stabilisierungsprogramm mit Gegenlenkunterstützung, ABS, ASR, EDS, MSR und Spannungstabilisierung
Applikationen an Spiegeleinstell-, Fensterheberschaltern, Türzuziehgriffen	Entfall Ablagefach im Dachhimmel
Assistenzpaket "IQ.DRIVE" inkl. "Emergency Assist"	Entfall des Schriftzugs für die Motorbezeichnung auf der Gepäckraumklappe
Außenspiegel auf Fahrerseite asphärisch	Fahrassistent "Travel Assist", Spurhalteassistent "Lane Assist" und "Emergency Assist"
Außenspiegel elektrisch einstell-, anklapp-, beheizbar, mit Memory-Funktion und Umfeldbeleuchtung	Fahrlichtschaltung automatisch, mit LED-Tagfahrlicht sowie "Coming home"- und "Leaving home"-Funktion
Außenspiegel rechts, konvex	Fahrzeuge mit besonderen Produktaufwertungsmaßnahmen
Außenspiegelgehäuse silber lackiert	Fahrzeugklassen-Differenzierung -55N-
Automatische Distanzregelung ACC "stop & go", mit Geschwindigkeitsbegrenzer	Federbereich 06 nur Einbausteuerung keine Bedarfsprognose
Batterie 420A (70Ah)	Fernriegelung für Rücksitzlehne
Batterie/Generator Kapazität Standard	Fertigungsablauf Mexiko
Bauteilesatz ohne länderspezifische Bauvorschrift	Frontscheibe in Verbundsicherheitsglas, wärme- und geräuschkundend
Beifahrersitzlehne nicht umklappbar	Fußgängererkennung
Bergabfahrassistent	Fußhebelwerk "Standard"
Betriebserlaubnis Nachtrag	Gepäcknetz
Betriebsspannung 12 V	Gepäckraumabdeckung
Bordliteratur in Deutsch (Deutschland)	Gepäckraumauskleidung in Textil
Bordwerkzeug und Wagenheber	



Zustandsbericht

Berichts-Nr: 10488309
vom: 24.04.2026

- Protokoll der Fahrzeugbewertung -

Gepäckraumbeleuchtung zusätzlich, herausnehmbar und als Taschenlampe nutzbar	Nichtraucherausführung - Ablagefach und 12-V-Steckdose vorn
Gepäckraumboden in 2 Stufen höheneinstellbar	Normal-Lackierung
Gewichtsbereich 21 nur Einbausteuerung keine Bedarfsprognose	Notbremsassistent "Front Assist" (für automatische Distanzregelung ACC bis 210 km/h)
Halterung für Verbandkasten/Warndreieck	Notruf-Service; keine Registrierung notwendig, Dienst ist bei Auslieferung aktiviert
Head-up-Display	Ohne 2. Batterie
Innenspiegel automatisch abblendend	Ohne Ablagenpaket/box
IQ.LIGHT - LED-Matrix-Scheinwerfer mit LED-Tagfahrlicht, Kurvenfahrlicht und dynamischer Blinkleuchte	Ohne Aktivkohlebehälter mit SCR
ISOFIX-Halteösen zur Befestigung von 2 Kindersitzen auf den Rücksitzen, auch für i-Size-Kindersitze	Ohne alternativ-Antriebssystem
Kältemittel R1234yf	Ohne Aufkleber und Embleme
Kapstadt 8 J x 20 in Grau Metallic, Volkswagen R, AirStop®-Reifen 235/45 R 20	Ohne besondere Karosseriemaßnahmen
Kein Sonderfahrzeug, Standard-Ausführung	Ohne Elektrische Lenksäulenverriegelung (ELV)
Keine Aktionsausführung	Ohne Feuerlöscher
Kennzeichenbeleuchtung in LED-Technik	Ohne Garagentoröffner
Kennzeichenträger vorn und hinten (ECE)	Ohne Heckspoiler
Klimaanlage "Air Care Climatronic" mit Aktiv-Kombifilter, Bedienelementen hinten und 3-Zonen-Temperaturregelung	Ohne Klapptisch an Vordersitzlehne
Kombi-Instrument mit elektronischem Tachometer, Kilometer- und Tageskilometerzähler, Drehzahlmesser	Ohne Ladedose
Kraftstoffsystem Diesel	Ohne Ländercode (kein DVD-Player im FZG)
Kühlergrill	Ohne Scheinwerferreinigungsanlage
Kurzheck	Ohne Schubladen unter den Vordersitzen
Landesverkaufsprogramm Deutschland	Ohne Sprachsteuerung
Lederpaket "Vienna" inkl. Vordersitze mit Memory-Funktion	Ohne Überführungsausrüstung
LED-Rückleuchten dunkelrot	Ohne zus. Triebwerks-Unterschutz
Leergewichtsbereich Standard	Ohne Zusatz-/Standheizung
Leiste zwischen den Scheinwerfern beleuchtet	Online-Dienst, mit OCU, mit Head Unit Codierung, ohne WFS-Verbund
Lendenwirbelstützen vorn elektrisch einstellbar	Panorama-Ausstell-/Schiebedach mit Panoramadach hinten
Leuchte im Fußraum vorn	Parklenkassistent "Park Assist" inkl. Einparkhilfe
Leuchtweitenregulierung dynamisch, mit dynamischem Kurvenfahrlicht	Proaktives Insassenschutzsystem in Verbindung mit "Front Assist" und "Side Assist"
Linkslenker	Radio
Make-up-Spiegel beleuchtet in den Sonnenblenden	Radsicherungen mit erweitertem Diebstahlschutz
Mit zusätzlichen Transportschutz- Maßnahmen	Radstand
Mittelarmlehne vorn	Rechtsverkehr
Motorenstart Standard	Regensensor
Müdigkeitserkennung	Regionscode " ECE " für Radio
Multifunktionskamera	Reifen ohne Festlegung der Reifenmarke
Multifunktionslenkrad in Leder, beheizbar, mit Schaltwippen	Reifendruck-Kontrollsystem
Navigationssystem "Discover Media" inkl. "Streaming & Internet"	Reifendruck-Kontrollsystem für Fahrbereifung und Winterräder
Navigationssystem "Discover Media" inkl. "Streaming & Internet"	Reserverad gewichts- und platzsparend
Nebelschlussleuchte	Reserverad gewichts- und platzsparend
Netztrennwand	Rücksitzbank asymmetrisch teilbar; längs verschieb- und klappbar; mit Durchlademöglichkeit und Mittelarmlehne
Nicht Heissland	Schalthebelknauf in Leder
	Scheibenbremsen hinten



Zustandsbericht

- Protokoll der Fahrzeugbewertung -

Berichts-Nr: 10488309
vom: 24.04.2026

Scheibenbremsen vorn

Scheibenwaschdüsen vorn automatisch beheizt

Schlüsselloses Schließ- und Startsystem "Keyless Access" mit Safe-Sicherung

Seitenairbags für die äußeren Sitze der 2. Sitzreihe, inkl. Seitenairbags vorn sowie Kopfairbagsystem

Seitenscheiben hinten und Heckscheibe abgedunkelt

Seitenschutzleiste

Serienkraftstoff-Erstbefüllung

Serviceanzeige 30000 km oder 2 Jahre (flexibel)

Servolenkung elektromechanisch, geschwindigkeitsabhängig geregelt

Sicherheitsoptimierte Kopfstützen vorn, längs- und höheneinstellbar

Sitzmittelbahnen der Vordersitze und der äußeren Rücksitzplätze in Leder "Vienna" gelocht

Spezielles Typschild für EG für M1-Pkw

Sport-Ausstattung

Spurwechselassistent "Side Assist"

Stabilisator hinten

Stabilisator vorn

Standard-Klimazonen

Start-Stopp-System mit Bremsenergie-Rückgewinnung

Stoßfänger in Wagenfarbe, -unterteile schwarz, Mittelteil vorn in Silbergrau, Chromelemente hinten

Telefonschnittstelle

Textilfußmatten vorn und hinten

Top-Komfortsitze vorn

Top-Paket

Trägerfrequenz 433,92 bis 434,42 MHz

Tür und Seitenverkleidung Schaumfolie, Insert in Kunstleder

Typprüfand Deutschland

Umgebungsansicht "Area View" inkl. Rückfahrkamera "Rear View"

Variante co2

Verbandtasche, Warndreieck und Warnweste

Verkehrszeichenerkennung

Vorbereitet für "We Connect" und "We Connect Plus"

Vordersitze beheizbar

Vordersitze elektrisch einstellbar, mit Memory-Funktion; mit Komforteinstieg auf der Fahrerseite

Vordersitze mit aktiver Klimatisierung

VWD Modelljahreswechsel

Warnleuchte für Waschwasserstand

Warnton und -leuchte für nicht angelegte Gurte vorn und hinten

Wartungsintervallverlängerung

Winterräder "Sebring" 7 J x 18 (zusätzlich), Winterreifen 235/55 R 18 H



Zustandsbericht

- Protokoll der Fahrzeugbewertung -

Berichts-Nr: 10488309
vom: 24.04.2026

» Bereifung

MONTIERTE BEREIFUNG

Hersteller	Ort	Position	Typ	Felge	Dimension	Profiltiefe
Continental	Vorne	Links	Sommer	Aluminium	235/45 R 20 100 V	4,0 mm
Continental	Vorne	Rechts	Sommer	Aluminium	235/45 R 20 100 V	4,0 mm
Continental	Hinten	Links	Sommer	Aluminium	235/45 R 20 100 V	5,0 mm
Continental	Hinten	Rechts	Sommer	Aluminium	235/45 R 20 100 V	5,0 mm

Reifen zulässig: Ja

Reifen verkehrssicher: Ja

ZUSÄTZLICHE BEREIFUNG

Hersteller	Ort	Position	Typ	Felge	Dimension	Profiltiefe
Pirelli			Winter		235/55 R 18 104 H	5,0 mm
Pirelli			Winter		235/55 R 18 104 H	5,0 mm
Pirelli			Winter		235/55 R 18 104 H	7,0 mm
Pirelli			Winter		235/55 R 18 104 H	7,0 mm

Reifen zulässig: Ja

Reifen verkehrssicher: Ja

ERSATZ-/NOTRAD & ZUBEHÖR

Pannenbergung zulässig: Ja

Pannenbergung verkehrssicher: Ja

Notrad vorhanden: Ja

Bordwerkzeug vorhanden: Ja

Wagenheber vorhanden: Ja



Zustandsbericht

- Protokoll der Fahrzeugbewertung -

Berichts-Nr: 10488309
vom: 24.04.2026

» Wertmindernde Faktoren

Nr	Bauteil	Schadensbeschreibung	Reparaturempfehlung
1	Tür vorne rechts	Delle(n) und Kratzer	Instandsetzen + lackieren
2	Diffusor	Kratzer	Ersetzen
3	Stoßfänger vorne	Delle(n) und Kratzer	Instandsetzen + lackieren
4	Seitenwand hinten rechts	Delle(n) und Kratzer	Instandsetzen + lackieren
5	Alufelge hinten rechts	Kratzer	Lackieren
6	Alufelge hinten links	Kratzer	Lackieren
7	Kotflügelzierleiste vorne links	Kratzer	Ersetzen
8	Außenspiegel Gehäuse rechts	Kratzer	Lackieren

» Gebrauchsspuren

Nr	Bauteil	Schadensbeschreibung	Reparaturempfehlung
1	Heckklappenverkleidung	Kratzer	Akzeptabel (Gebrauchsspur)
2	Heckklappe	Delle(n)	Akzeptabel (Gebrauchsspur)
3	Stoßfänger hinten	Abrieb	Akzeptabel (Gebrauchsspur)
4	Alufelge vorne rechts	Kratzer	Akzeptabel (Gebrauchsspur)
5	Einstiegsschweller vorne links	Delle(n)	Akzeptabel (Gebrauchsspur)



Zustandsbericht

- Protokoll der Fahrzeugbewertung -

Berichts-Nr: 10488309
vom: 24.04.2026

» Merkantile Wertminderung

Vorschäden bekannt:	Ja
Vorschäden feststellbar:	Nein
Nachlackierungen vorhanden:	Nein
Lackschichtdickenmessung durchgeführt:	Ja - ohne Auffälligkeiten/Abweichungen

Nr	Bauteil	Schadensbeschreibung	Reparaturstatus	Reparaturkosten
1	Andere	Vollkaskoschaden		€ 2.500,00
2	Andere	Vollkaskoschaden		€ 3.000,00
Summe (ohne MwSt.):				€ 5.500,00

ERGEBNISSE DER LACKSCHICHTDICKENMESSUNG

Die Messwerte lagen im üblichen Bereich.

Pro Bauteil wurden mindestens 3 Messungen durchgeführt.



Zustandsbericht

Berichts-Nr: 10488309
vom: 24.04.2026

- Protokoll der Fahrzeugbewertung -

» Hinweise zum Zustandsbericht

Angaben zum Auftrag und zum Bewertungsumfang:

Es wurde der Auftrag erteilt, einen Zustandsbericht über das beschriebene Fahrzeug zu erstellen.

Die Fahrzeugzustandsbewertung erfolgte auftragsgemäß auf Basis der vom Auftraggeber vorgegebenen Standards für Fahrzeugbewertungen. Die Feststellungen im Einzelfall trifft der Sachverständige aufgrund eigener Sachkunde und nach eigenem sachverständigen Ermessen.

Fahrzeug-Identifizierung:

WVGZZZ5N3PM046958

FIN abgelesen und stimmt mit Unterlagen überein

Allgemeinzustand:

Gereinigt

Besichtigungsbedingungen:

Unzureichende Lichverhältnisse

Hebebühne/Hubmittel benutzt:

Nein

Motorenlauf durchgeführt:

Ja

Fahrprobe durchgeführt:

Ja



Zustandsbericht

- Protokoll der Fahrzeugbewertung -

Berichts-Nr: 10488309
vom: 24.04.2026

» Sonstige Bemerkungen

Vorliegendes Exemplar wurde auf elektronischem Wege erzeugt. Es ist ohne Originalunterschrift gültig.



Zustandsbericht

- Protokoll der Fahrzeugbewertung -

Berichts-Nr: 10488309
vom: 24.04.2026

» Ansichtsfotos



Fahrzeugansicht - diagonal vorne links



Fahrzeugansicht - diagonal vorne rechts



Fahrzeugansicht - diagonal hinten links



Fahrzeugansicht - diagonal hinten rechts



Innenraum - Cockpit mit Laufleistung



Equipment - Bordwerkzeug



Seitenansicht - Schweller links



Seitenansicht - Schweller rechts



Fahrzeug - Typenschild/Fahrgestellnummer

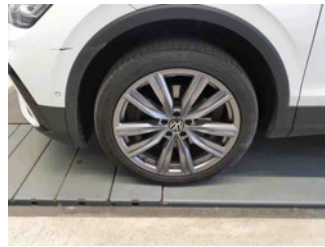

Räder - Rad montiert vorne links



Räder - Rad montiert vorne rechts



Räder - Rad montiert hinten links



Räder - Rad montiert hinten rechts



Räder - Rad beiliegend #1



Räder - Rad beiliegend #2



Räder - Rad beiliegend #3



Räder - Rad beiliegend #4



Räder - Ersatzrad



Innenraum - Mittelkonsole



Fahrzeug - Motorraum offen



Zustandsbericht

- Protokoll der Fahrzeugbewertung -

Berichts-Nr: 10488309
vom: 24.04.2026



Equipment - Boardmappe/
Securitybag



Innenraum - Kofferraum

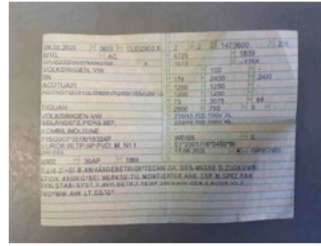

Fahrzeug - abgegebene ZB1



Räder - eingelegt im Fahrzeug



Equipment - Anhängerkupplung



Fahrzeug - Serviceunterlagen /
Wartungsnachweis



Innenraum - vorne



Innenraum - hinten



Innenraum -
Navigationsgerät/Radio

» Beschädigungsfotos

WERTMINDERNDE FAKTOREN

1 - Tür vorne rechts - Delle(n) und Kratzer - Instandsetzen + lackieren

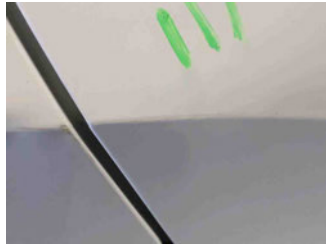

2 - Diffusor - Kratzer - Ersetzen



3 - Stoßfänger vorne - Delle(n) und Kratzer - Instandsetzen + lackieren



4 - Seitenwand hinten rechts - Delle(n) und Kratzer - Instandsetzen + lackieren

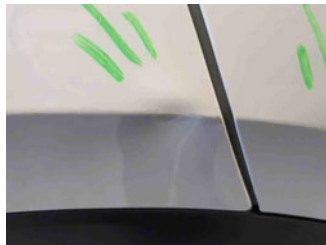

5 - Alufelge hinten rechts - Kratzer - Lackieren

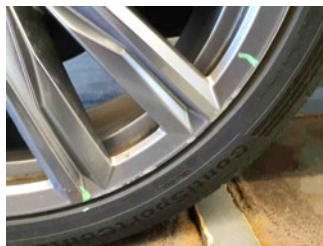

6 - Alufelge hinten links - Kratzer - Lackieren

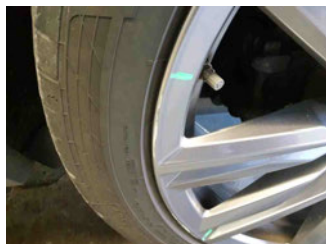

7 - Kotflügelzierleiste vorne links - Kratzer - Ersetzen



8 - Außenspiegel Gehäuse rechts - Kratzer - Lackieren



GEBRAUCHSSPUREN

1 - Heckklappenverkleidung - Kratzer - Akzeptabel (Gebrauchsspur)



2 - Heckklappe - Delle(n) - Akzeptabel (Gebrauchsspur)

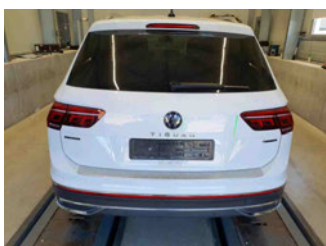



Zustandsbericht

- Protokoll der Fahrzeugbewertung -

Berichts-Nr: 10488309
vom: 24.04.2026

3 - Stoßfänger hinten - Abrieb - Akzeptabel (Gebrauchsspur)

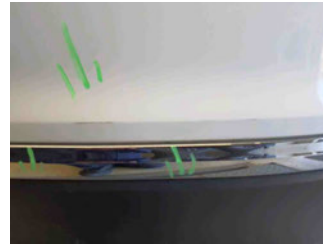
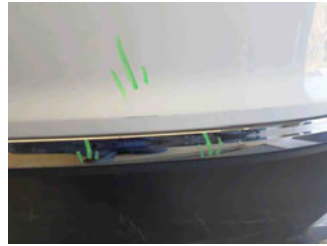

4 - Alufelge vorne rechts - Kratzer - Akzeptabel (Gebrauchsspur)



5 - Einstiegsschweller vorne links - Delle(n) - Akzeptabel (Gebrauchsspur)

