

Gutachten

0018R5U153

Bei Rückfragen bitte angeben!

Betreff

Fahrzeughalter

Amtliches Kennzeichen

Auftrag vom / durch

Besichtigungsdatum / -ort

Besichtigt durch



Anwesend

Bewertungsergebnis:

Händlereinkaufswert ohne Umsatzsteuer	EUR	15.840,34
Umsatzsteuer 19 %	EUR	3.009,66
Händlereinkaufswert mit Umsatzsteuer	EUR	18.850,00
Minderwerte ohne Umsatzsteuer	EUR	1.735,00

Die im Gutachten aufgeführten Minderwerte sind im Fahrzeugwert bereits berücksichtigt.

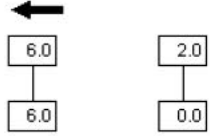
Technische Daten und Fahrzeugbeschreibung

Amtliches Kennzeichen :
 Fahrzeugart : PKW
 Aufbauart : Limousine, 5-türig
 Fabrikat : FORD
 Typ / Untertyp : Kuga / 2.5 Duratec FHEV TITANIUM X
 Fahrzeug-Ident-Nummer : WF0FXXWPMHNR59348
 Hubraum / Leistung : 2488 ccm / 112 kW
 Motorart / Zylinder / Motorbauart : Hybrid / 4-Zylinder / Reihe
 Abgascode : 36AP
 Plätze : 5
 KBA-Nr.: : 8566BTM
 Reifendimension vorn / hinten : 225/65 R17 102H / 225/65 R17 102H
 Reifenfabrikat vorn / hinten : Bridgestone / Bridgestone
 Reifenart : Sommer-Reifen / Sommer-Reifen

 Profiltiefe in (mm) : Reparaturkit
 Reifenzustand : nicht verkehrssicher
 Anzahl der Achsen : 2
 2. Reifensatz : im Kofferraum
 Reifendimension vorn / hinten : 225/65 R17 106H / 225/65 R17 106H
 Reifenfabrikat : Michelin
 : Winter-Reifen
 Felgentyp : Leichtmetall
 Reifenzustand : gut

 Profiltiefe in (mm) :
 Erstzulassung : 10.11.2022
 Letzte Zulassung : 10.11.2022
 Nächste HU / AU : 09.2027 / 09.2027
 Laufleistung abgelesen : 84103 km
 Farbe : Agate Black Metallic
 Lackart : Metallic (2Schicht)
 Lackzustand : durchschnittlich
 Besichtigungszustand : fahrbereit, unter Verwendung einer Hebebühne
 Serien/Sonderausstattungen : Akustisches Fahrzeugwarnsystem (AVAS); Ambientebeleuchtung vorn; Anti-Blockier-System; Außenspiegel elektrisch einstellbar,beheizbar und anklappbar; Beifahrerairbag-Deaktivierung; Bereifung: 7 J x 17 Leichtmetallräder (4) im 5x2-Speichen-Design; Bereifung: Reifen-Reparatur-Set; Bremsleuchte, dritte; Dachhimmel aus

Webstoff; Dachreling, silberfarben; Dachspoiler; Digitale Instrumententafel 12,3 Zoll; Drehzahlmesser; Elektronisches Sicherheits- und Stabilitätsprogramm (ESP); Fahrmodus-Schalter selektiver; Fahrspur-Assistent inkl. Fahrspurhalte-Assistent; Fensterheber vorn und hinten elektrisch mit Gesamtschließungsfunktion; Feststellbremse, elektrisch mit Auto Hold-Funktion; Ford Easy Fuel; Ford EcoCoach; Ford Power-Startfunktion & Ford Key Free-System; FordPass Connect; Gepäckraumabdeckung, Rollo, herausnehmbar; Gepäckraumbeleuchtung; Geschwindigkeitsregelanlage; Getriebe: stufenloses Automatikgetriebe; Handschuhfach, beleuchtet; Heckklappe elektrisch, sensorgesteuert (Öffnen per Fußbewegung); Heckscheibe beheizbar; Heckscheibenwischer; Innenspiegel, automatisch abblendend; Intelligentes Sicherheits-System (IPS Intelligent Protection System); ISOFIX-Halterungen inkl. Top-Tether Befestigungspunkte an den äußeren Sitzplätzen der 2. Sitzreihe; Klimaanlage mit automatischer Temperaturkontrolle; Kopfstützen vorne und hinten (5) höhenverstellbar; Lackierung: Metallic; LED Rückleuchten; Lenkrad: Lenkrad, 3-Speichen-Design, in Sensico-Kunstleder; Lenksäule, in Höhe- und Reichweite einstellbar; Make-up-Spiegel in Fahrer- und Beifahrersonnenblende, beleuchtet; Mittelarmlehne hinten mit zwei Becherhaltern; Mittelkonsole vorn mit integrierter Armauflage; MyKey-Schlüsselsystem; Navigationssystem: Ford Navigationssystem inkl. Ford SYNC 3; Notbremslicht, pulsierendes Aufleuchten der Bremsleuchten bei starkem Bremsen; Park-Pilot-System vorn und hinten; Polster: Premium Polsterung Sensico in Leder-Optik/Stoff; Post-Collision-Assist; Pre-Collision-Assist; Radiozubehör: B&O Sound System; Reifendruckkontrollsystem (TPMS - Tyre Pressure Monitoring System); Rückfahrkamera; Scheibenwischer mit Regensensor; Scheinwerfer-Abblendlicht mit Ausschaltverzögerung; Seitenscheiben ab 2. Sitzreihe und Heckscheibe, dunkel getönt; Servolenkung; Sitze: Beifahrersitz, 8-fach manuell einstellbar; Sitze: Fahrersitz elektrisch einstellbar, 10-fach inkl. elektrisch einstellbarer Lendenwirbelstütze; Sitze: Kartentasche an Fahrer- und Beifahrersitzrückenlehne; Sitze: Rücksitzbank, verschiebbar, mit geteilt umklappbarer Rückenlehne; Sitze: Sportsitze vorn mit integrierter Kopfstütze; Sitze: Vordersitze, individuell und variabel beheizbar; Statische LED-Scheinwerfer; Teppichfußmatten vorn und hinten, Velours; Variabler Kühlerlufteinlass; Wegfahrsperre; Zentralverriegelung mit Fernbedienung und Gepäckraumfernverriegelung; Reifen: 225/65 R17 102H

Anhängevorrichtung, schwenkbar; Befestigungspunkte hinter der ersten und zweiten Sitzreihe gemäß ISO 27955.; Lackierung: Agate Black Metallic; Lackierung: Metallic-Sonderlackierung; Paket: Fahrerassistenz-Paket (Automatik-Getriebe); Paket: Technologie; Paket: Winter; Paket: Winter II; Panorama-Schiebedach, elektrisch inkl. Dachkonsole mit Brillenablagefach; Sicherheitstrennnetz zur Befestigung hinter der 2. Sitzreihe; Zigarettenanzünder und

Gutachten Nr.: 0018R5U153

Datum: 25.06.2026

Bemerkungen

Aschenbecher in der Mittelkonsole
: Fahrzeug weist Alters- und Laufleistungsbedingte Gebrauchsspuren
auf

ART / AUFBAU: PKW / LIMOUSINE
 HERSTELLER: FORD
 TYP: KUGA
 AUSFÜHRUNG: KUGA 2.5 DURATEC FHEV TITANIUM X
 FAHRZEUG IDENT NR: WF0FXXWPMHNR59348
 FARBE: AGATE BLACK METALLIC
 TÜREN: 5
 MOTORART: HYBRID
 HUBRAUM / LEISTUNG: 2.488 CCM / 112 KW
 ZYLINDER / SCHADSTOFFKLASSE: 4 / 36AP
 ERSTE / LETZTE ZULASSUNG: 10.11.2022 /10.11.2022
 NÄCHSTE HU / AU: 09.2027 /09.2027
 GESAMTLAUFLEISTUNG: 84.103 KM ABGELESEN
 BEREIFUNG MILLIMETER
 V-ACHSE: 225/65 R 17 102H 6.0 6.0
 H-ACHSE: 225/65 R 17 102H 0.0 2.0

* FORTSETZUNG SIEHE FOLGESEITE(N) *

EINKAUFSWERT OHNE MWST	EUR****	15.840,34
19% MWST AUF DEN EINKAUFSWERT	EUR****	3.009,66
EINKAUFSWERT MIT 19% MWST	EUR****	18.850,00

BREMERHAVEN , DEN 25.06.2026

SYSTEM AUDATEX

SERIEN - AUSSTATTUNG

AKUSTISCHES FAHRZEUGWARNSYSTEM (AVAS); AMBIENTEBELEUCHTUNG VORN;
ANTI-BLOCKIER-SYSTEM; AUßENSPIEGEL ELEKTRISCH EINSTELLBAR, BEHEIZBAR UND
ANKLAPPBAR; BEIFAHREIRAIRBAG-DEAKTIVIERUNG; BEREIFUNG: 7 J X 17
LEICHTMETALLRÄDER (4) IM 5X2-SPEICHEN-DESIGN; BEREIFUNG: REIFEN-REPARATUR-SET;
BREMSLEUCHTE, DRITTE; DACHHIMMEL AUS WEBSTOFF; DACHRELING, SILBERFARBEN;
DACHSPOILER; DIGITALE INSTRUMENTENTAFEL 12,3 ZOLL; DREHZAHLMESSER;
ELEKTRONISCHES SICHERHEITS- UND STABILITÄTSPROGRAMM (ESP); FAHRMODUS-SCHALTER
SELEKTIVER; FAHRSPUR-ASSISTENT INKL. FAHRSPURHALTE-ASSISTENT; FENSTERHEBER VORN
UND HINTEN ELEKTRISCH MIT GESAMTSCHLIEßUNGSFUNKTION; FESTSTELLBREMSE,
ELEKTRISCH MIT AUTO HOLD-FUNKTION; FORD EASY FUEL; FORD ECOCOACH; FORD
POWER-STARTFUNKTION & FORD KEY FREE-SYSTEM; FORDPASS CONNECT;
GEPÄCKRAUMABDECKUNG, ROLLO, HERAUSNEHMBAR; GEPÄCKRAUMBELEUCHTUNG;
GESCHWINDIGKEITSREGELANLAGE; GETRIEBE: STUFENLOSES AUTOMATIKGETRIEBE;
HANDSCHUHFACH, BELEUCHTET; HECKKLAPPE ELEKTRISCH, SENSORGESTEUERT (ÖFFNEN PER
FUßBEWEGUNG); HECKSCHEIBE BEHEIZBAR; HECKSCHEIBENWISCHER; ISOFIX-HALTERUNGEN
INKL. TOP-TETHER BEFESTIGUNGSPUNKTE AN DEN ÄUßEREN SITZPLÄTZEN DER 2.
SITZREIHE; INNENSPIEGEL, AUTOMATISCH ABBLENDEND; INTELLIGENTES
SICHERHEITS-SYSTEM (IPS INTELLIGENT PROTECTION SYSTEM); KLIMAAANLAGE MIT
AUTOMATISCHER TEMPERATURKONTROLLE; KOPFSTÜTZEN VORNE UND HINTEN (5)
HÖHENVERSTELLBAR; LED RÜCKLEUCHTEN; LACKIERUNG: UNI; LENKRAD: LENKRAD,
3-SPEICHEN-DESIGN, IN SENSICO-KUNSTLEDER; LENKSÄULE, IN HÖHE- UND REICHWEITE
EINSTELLBAR; MAKE-UP-SPIEGEL IN FAHRER- UND BEIFAHREPERSONNENBLLENDE, BELEUCHTET;
MITTELARMLEHNE HINTEN MIT ZWEI BECHERHALTERN; MITTELKONSOLE VORN MIT
INTEGRIERTER ARMAUFLAGE; MYKEY-SCHLÜSSELSYSTEM; NAVIGATIONSSYSTEM: FORD
NAVIGATIONSSYSTEM INKL. FORD SYNC 3; NOTBREMSLICHT, PULSIERENDES AUFLEUCHTEN
DER BREMSLEUCHTEN BEI STARKEM BREMSSEN; PARK-PILOT-SYSTEM VORN UND HINTEN;
POLSTER: PREMIUM POLSTERUNG SENSICO IN LEDER-OPTIK/STOFF;
POST-COLLISION-ASSIST; PRE-COLLISION-ASSIST; RADIOZUBEHÖR: B&O SOUND SYSTEM;
REIFENDRUCKKONTROLLSYSTEM (TPMS - TYRE PRESSURE MONITORING SYSTEM);
RÜCKFAHRKAMERA; SCHEIBENWISCHER MIT REGENSENSOR; SCHEINWERFER-ABBLENDLICHT MIT
AUSSCHALTVERZÖGERUNG; SEITENSCHIEBEN AB 2. SITZREIHE UND HECKSCHEIBE, DUNKEL
GETÖNT; SERVOLENKUNG; SITZE: BEIFAHRERSITZ, 8-FACH MANUELL EINSTELLBAR; SITZE:
FAHRERSITZ ELEKTRISCH EINSTELLBAR, 10-FACH INKL. ELEKTRISCH EINSTELLBARER
LENDENWIRBELSTÜTZE; SITZE: KARTENTASCHE AN FAHRER- UND
BEIFAHRERSITZRÜCKENLEHNE; SITZE: RÜCKSITZBANK, VERSCHIEBBAR, MIT GETEILT
UMKLABBARER RÜCKENLEHNE; SITZE: SPORTSITZE VORN MIT INTEGRIERTER KOPFSTÜTZE;
SITZE: VORDERSITZE, INDIVIDUELL UND VARIABLE BEHEIZBAR; STATISCHE
LED-SCHEINWERFER; TEPPICHFUßMATTEN VORN UND HINTEN, VELOURS; VARIABLE
KÜHLERLUFTEINLASS; WEGFAHRSPERRE; ZENTRALVERRIEGELUNG MIT FERNBEDIENUNG UND
GEPÄCKRAUMFERNENTRIEGELUNG;

SONDER - ZUBEHÖR

SYSTEM AUDATEX

Gutachten Nr.: 0018R5U153
AUFTRAGS-NR: 0018R5U153

Datum: 25.06.2026
SCHLÜSSEL-NR: 40215082

ANHÄNGEVORRICHTUNG, SCHWENKBAR; BEFESTIGUNGSPUNKTE HINTER DER ERSTEN UND ZWEITEN SITZREIHE GEMÄß ISO 27955,; LACKIERUNG: AGATE BLACK METALLIC; LACKIERUNG: METALLIC-SONDERLACKIERUNG; PAKET: FAHRERASSISTENZ-PAKET (AUTOMATIK-GETRIEBE); PAKET: TECHNOLOGIE; PAKET: WINTER; PAKET: WINTER II; PANORAMA-SCHIEBEDACH, ELEKTRISCH INKL. DACHKONSOLE MIT BRILLENABLAGEFACH; SICHERHEITSTRENNNETZ ZUR BEFESTIGUNG HINTER DER 2. SITZREIHE; ZIGARETTENANZÜNDER UND ASCHENBECHER IN DER MITTELKONSOLE;

FEHLENDES/MODIFIZIERTES - ZUBEHÖR

SERIEN BEREIFUNG

V-ACHSE: /
H-ACHSE: /

MONTIERTE BEREIFUNG

V-ACHSE: 225/65 R 17 102HLI: (SO) 6.0 mm RE: (SO) 6.0 mm
H-ACHSE: 225/65 R 17 102HLI: (SO) 0.0 mm RE: (SO) 2.0 mm

SO=SOMMER-ORIGINAL

SYSTEM AUDATEX

Gutachten Nr.: 0018R5U153
 AUFTRAGS-NR: 0018R5U153

Datum: 25.06.2026
 SCHLÜSSEL-NR: 40215082

E R G E B N I S : DIE AUF DEN 15.10.2025 BEZOGENE BEWERTUNG DES VORSTEHEND
 BESCHRIEBENEN FAHRZEUGES HAT UNTER BERUECKSICHTIGUNG DER
 OERTLICHEN MARKTLAGE UND ALLER SONSTIGEN WERTBEEINFLUSSENDEN
 FAKTOREN ZU FOLGENDEM ERGEBNIS GEFUEHRT

ERSTE ZUL	10.11.2022	NAECH HU 09.2027	LAUFLEIST	84103
FZ-ZUST	FAHRBEREIT			
AUSFUEHR- VARIANTEN	AB 07.2022 KLIMAAUTOMATIK TUERSCH VERBUNDGLAS SCHL-L ZUG-/STARTSYS INNENSP / ABBLENDAUT RADIO DIGITAL AKUSTISCHE WARNUNG SCHEINW-REINIGUNG TEILLEDERAUSSTATTUNG FAHRERSITZ EL VERST ANHAENGEVORR ABKLAPP EINPARKSYS AUTOMAT CVT AUTOMATIKGETR GESCHW STAUASSISTENT NOTRAD PLATZSPAREND FRONTANTRIEB K-GRILL CHROM STREBE	NOTRUFASSISTENTSYST KAELTEMITTEL R1234YF FRONTSCHIEBE HEIZBAR KINDERSICHERUNG A-SPIEG EL/HZB/KLAPP HANDFREIE HECKKLAPPE NEBELSCHEINW LED KOMBIINSTR 12.3" LEDERLENKRAD SERIE 57 FRONT-/RUECKKAMERA 2488CCM 112/4KW/53KW HEIZBARES LENKRAD REIFEN 225/65 R17..H TUERKANTENSCHUTZ GLAS-HEBEDACH ELEKTR HECKSPOILER LANG	ZUSATZHEIZUNG ELEKTR VERGL GET (PRIVACY) LICHT-/REGENSENSOR TOTWINKELASSISTENT RADIO "B&O" HEAD-UP DISPLAY SCHEINW NIVEAU 4 SITZE V/H HEIZBAR BEIF-SITZ 8-FA VERST MITTELARMLEHNE H INNENBELEUCHTUNG LED ABGASNORM EURO 6.2 BREMS-VERST ELEKTR ALURAEDE 7 J X 17 SPURWECHSELASSISTENT DACHRELING SILBER FENSTERRAHMEN CHROM	

S C H L U S S K A L K U L A T I O N EUR EUR

R E P A R A T U R K O S T E N OHNE MWST.....

MWST 19.00 %

ERLAEUTERUNGEN:

E-TEILE-PREISE=UPE D HERST/IMPORT
KN = KEINE ERSATZTEIL-/ARB-POS-NR
)=ZEITANTEILE IN ANDERER POS ENTH
LIZENZ = TUVNA711

* = ANWENDERANGABEN
E-TEILE-NR NICHT UNBEDINGT BEST-NR
ZAX=ZEITERHEBUNG DURCH AUDATEX

SYSTEM AUDATEX

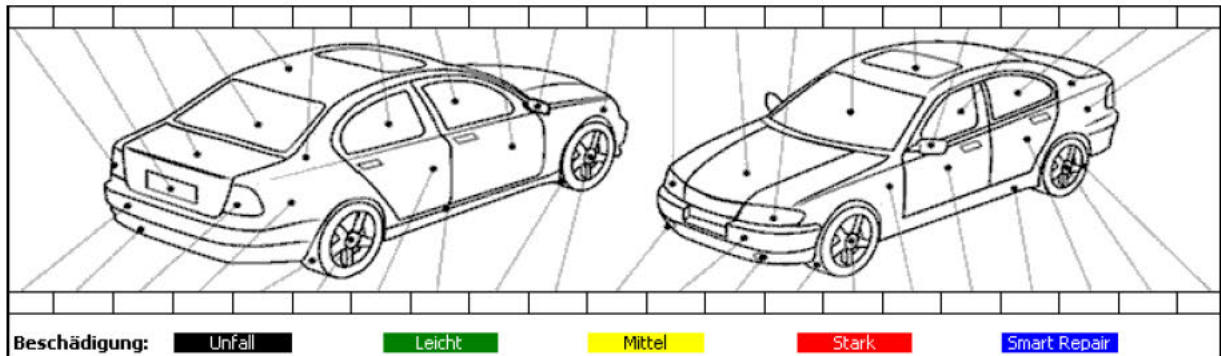

Fahrzeugzustandsbewertung für Kennzeichen H TN478E FIN WF0FXXWPMHNR59348

Lfd. Nr.	Bezeichnung - Reparaturart	Rep-Kosten ca. EUR (o.MwSt)	Minderwert ca. EUR (o.MwSt)
1	Vorschaden Merkantile Wertminderung		1100,00
<u>Karosserie</u>			
2	Dach Delle - sanft instandsetzen	120,00	120,00
3	Seitenwand HR Delle - sanft instandsetzen	120,00	120,00
<u>Felgen/Bereifung</u>			
4	Reifen HA Verschlissen - erneuern	395,00	395,00
<hr/>			
Endsummen	ca. ohne MwSt (EUR)	635,00	1735,00
19% MwSt		120,65	329,65
Endsummen	ca. incl. MwSt (EUR)	755,65	2064,65

Fahrzeugdaten-Unterlagen

Die technischen Daten wurden der vorgelegten Zulassungsbescheinigung Teil 1 entnommen.

Fahrzeug-Identifizierungs-Nummer (FIN)

Die Fahrzeug-Identifizierungs-Nummer (FIN) wurde am Fahrzeug abgelesen und die Übereinstimmung mit den eingesehenen Unterlagen festgestellt.

Besichtigungsbedingungen

Zur Untersuchung des Fahrzeuges standen Hubmittel (Hebebühne, Wagenheber, o.ä.) zur Verfügung.

Probefahrt / Probelauf

Auf die Durchführung einer Probefahrt mit dem in Rede stehenden Fahrzeug wurde verzichtet.

Ein Probelauf der Antriebsmaschine des in Rede stehenden Fahrzeuges wurde durchgeführt.

Verkehrssicherheit zum Besichtigungszeitpunkt

Eine Beeinträchtigung der Verkehrssicherheit wurde nicht festgestellt.

Werterhaltende / Werterhöhende Reparaturen

Dem Sachverständigen lagen keine Informationen über werterhöhenden bzw. werterhaltenden Reparaturaufwendungen vor.

Zusätzliche Ausstattung

Im Fahrzeug war ein Satz Winterreifen mit Felgen vorhanden.

Für das Fahrzeug waren 2 Fahrzeugschlüssel vorhanden.

Vorschäden

Am Fahrzeug wurde ein reparierter Vorschaden festgestellt.

Bei der Besichtigung waren, soweit ohne weitergehende Untersuchungen erkennbar, keine unreparierten Vorschäden feststellbar.

Eine stichprobenartige Lackdickenmessung ergab keine Auffälligkeiten.

Besonderes / Sonstiges

Der im Gutachten festgestellte Fahrzeugzustand bezieht sich nur auf die festgestellten Schäden oder Mängel, die über die normale Abnutzung entsprechend der Laufzeit/Laufleistung bzw. über das übliche Verschleißmaß hinausgehen.

Gutachten Nr.: 0018R5U153

Datum: 25.06.2026

Die Besichtigung umfasste eine äußere Inaugenscheinnahme des Fahrzeuges ohne die Demontage von Verkleidungsteilen etc.

Die letzte Inspektion war bei Km-Stand am 09/25 bei 84095km.

Schlusswort

Das vorliegende Gutachten wurde erstellt durch den Sachverständigen Herrn Daniel Bauer.

Der Sachverständige für Unfall-, Schaden und Wertgutachten

Bremerhaven, 25.06.2026

Daniel Bauer

Das Gutachten umfasst - 21 - Seiten incl. der Lichtbildanlage.

Dieses Gutachten wurde elektronisch erstellt und ist auch ohne Unterschrift gültig.



Bild 1

Fahrzeugansicht VL



Bild 2

Fahrzeugansicht HL



Bild 3 Fahrzeugansicht HR



Bild 4 Fahrzeugansicht VR



Bild 5 Tachoeinheit mit Kilometerstand bei laufendem Motor



Bild 6 Innenraum mit Navigationsgerät in Funktion



Bild 7

Innenraum mit Mittelkonsole



Bild 8



Bild 9



Bild 10



Bild 11

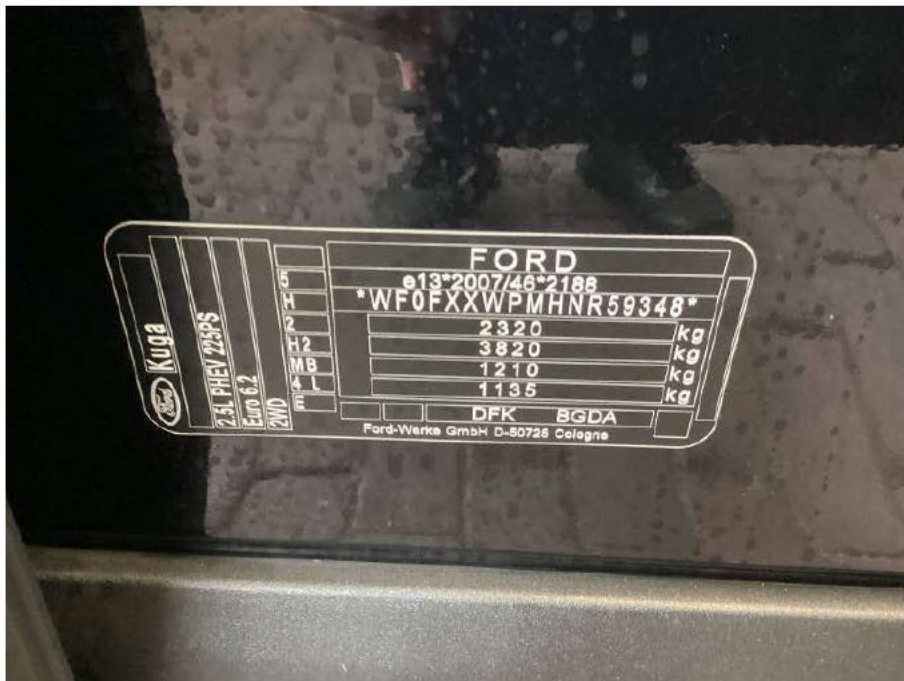

Bild 12



Bild 13

Reifen HA Verschlissen



Bild 14

Dach Delle



Bild 15

Dach Delle



Bild 16

Seitenwand HR Delle



Bild 17

Seitenwand HR Delle

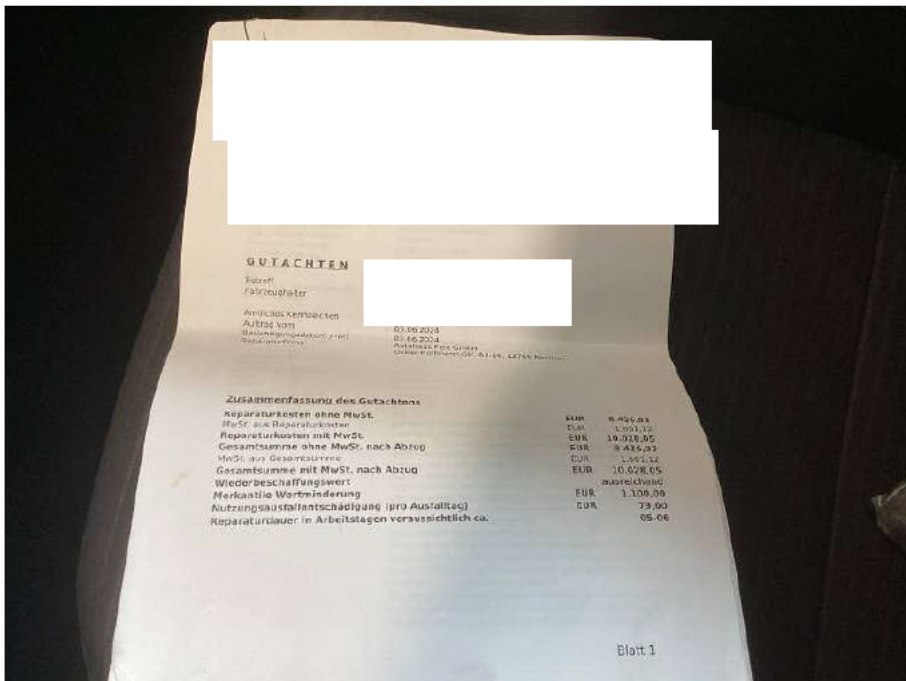

Bild 18

Gutachten Unfallschaden