

INFORME CONTROL VEHÍCULO



05 de mayo de 2026

Nº Expediente: 3426371671

Nº Revision: WTWS_619870

Página: 1 de 1

DATOS DEL VEHÍCULO

MATRÍCULA:	0067-LMN	Nº CHASIS:	ZFA2250006T84151
KILÓMETROS:	156025	MARCA:	FIAT
F. PERITACIÓN:	05/05/2026	MODELO:	FIORINO CARGO SX N1 1.3 MJET 70 KW (95
Seguro:	SI		

DATOS DE LA INSTALACIÓN

INSTALACIÓN:	CAMPA CEVA MEJORADA PROFESIONAL	FECHA DE ENTRADA:	30/04/2026
DIRECCIÓN:	Antigua carretera de san Fernando, km	PERSONA CONTACTO:	WTWS_3457
LOCALIDAD:	MEJORADA DEL CAMPO	TELEFONO/E-MAIL:	-

VERIFICACIÓN DE ELEMENTOS

Nº LLAVES:	2	KIT ANTIPINCHAZOS:	NO	RUEDA REPUESTO:	SI
LIBRO MANTENIMIENTO:	NO	Navegador GPS:	NO TIENE		
Neumático RunFlat:	NO	Vehículo eléctrico híbrido:	NO	Falta Cable carga Rápida:	NO
Falta Cable 220/230:	NO	Neumático Invierno:	NO		

PERSONALIZACIÓN DEL VEHÍCULO

- VEHÍCULO COMERCIAL

RESUMEN DE LA VALORACIÓN PERICIAL

Concepto	Importe
Daños Generales	456,01 €
Daños Interiores	0 €
Total Valoración	456,01 €

VALORACIÓN ELEMENTOS DE INTERIOR

Referencia	Código	Descripción	Unidades	Precio Unidad	Descuento	Importe Total
------------	--------	-------------	----------	---------------	-----------	---------------

No existen elementos de interior en la valoración de daños

OBSERVACIONES

HACER CAMBIO ACEITE MOTOR.

Nº Valoración	CMA_619870	Marca - Modelo	FIAT FIORINO/QUBO (225/300) (16-24)		
Fecha Alta	05/05/2026 15:34:31	CUM	FI02902	Origen	VinQuery
F.Cálculo/Modif.	05/05/2026 15:41:11	Matrícula	0067-LMN		
Código Usuario	CLAIMS MANAGEMENT ADMINISTRATOR, S.L. - USUCAMPA - GTESTIMATE	VIN	ZFA22500006T84151		

Atributos de la Valoración

Estado	Abierta	Referencia	WTWS_619870
--------	---------	------------	-------------

Atributos vehículo

Código color de fabricante	249
Kilómetros	156.025

Equipamiento

VIN Query

Nº SERIE 06T84151	MANUAL 5 VELOCIDADES
VERSION HOMOLOGACION TRANSPORTE MERCANCIAS - TRSN1/7A7	VERSION 2 PUERTAS TRASERAS
ACABADO TECNICO ELEGANT - LL1	NEUMATICOS 185/65 R 15..T
LLANTAS RUEDA DE REPUESTO NORMAL - 980	DIRECCION COLUMNA DIRECCION REG ALTURA - 011
DIRECCION CONTROL DE ESTABILIDAD - 392	TURBO-DIESEL 1248CC 70KW (95) - 330A1.000
EQUIPO ELECTRICO SISTEMA STOP & START - 5DE	ANTIPOLUCION CODIGO EMISIONES 2 - 66M
ANTIPOLUCION NORMA EU6D - ECOCF6D	ANTIPOLUCION NORMA EU6 FULL - 86V
ANTIPOLUCION REDUCCION CO2 (2) - 78N	CLIMATIZACIÓN FREON R1234YF - XFC
CLIMATIZACIÓN AIRE ACONDICIONADO - 025	ASIENTOS ACOMPAÑANTE C/REG RESPALDO - 297
ASIENTOS DL REGULACION LUMBAR - 40Y	ASIENTOS CONDUCTOR REGULABLE ALTURA - 450
ASIENTOS REPOSABRAZOS DELANTERO - 132	INSTRUMENTACION PUERTAS ELEVALUNAS ELECTRICOS DL - 028
INSTRUMENTACION PUERTAS C/CENTRALIZADO C/TELEMANDO - 008	INSTRUMENTACION PUERTAS CIERRE CENTRALIZADO - 228
INSTRUMENTACION PUERTAS CIERRE DE SEGURIDAD - 57E	AUDIO/MULTIMEDIA AUTORRADIO - 1NJ
INSTRUMENTACION CONSOLA CONSOLA CENT C/TOMA CORRIENTE - 823	ACCESORIOS MAMPARA SEPARACION DE CARGA - 149
ACCESORIOS TAPA GUANTERA C/CIERRE - 845	ACCESORIOS ALFOMBRILLAS - 5JC
VOLANTE Y MANDOS MANDOS RADIO/TELF EN VOLANTE - 245	RETROVISORES EXT ELECTRICO/TERMICO - 041
GENERALES PARAGOLPES DL 2 PARTES - 876	GENERALES PARAGOLPES TR COLOR (IMPRIM) - 876
ACCESORIOS SENSOR TEMPERATURA EXTERIOR - 0M2	COMERCIAL FURGON C/PUERTA LAT DR
Nº MOTOR 07067595	FECHA FABRICACIÓN 13/01/2021

Automático

INTERVALOS SERVICIO INSPECCION KILOMETROS	ESPAÑA ESPAÑA
---	---------------

Piezas



Código	Descripción	Uds.	Precio(€)	I/D	I/D%	Total(€)
0000735714776	Retrovisor iz Incluye: Cristal retrovisor iz	1,00	198,12			198,12

Mano de obra

Código	Descripción	Uds.	Precio(€)	I/D	I/D%	Total(€)
T1 7005R30	Sustituir Retrovisor iz	0,30 h	25,00			7,50
I 7005E12	Desmontar y montar Tapa int retrovisor iz					
I 7005R30	Desmontar y montar Retrovisor completo iz					
I 7005R37	Desmontar y montar Carcasa retrovisor iz					
T2 GtT8401R	Reparar Puerta carga tr dr	1,00 h	25,00			25,00

Nº Valoración	CMA_619870	Marca - Modelo	FIAT FIORINO/QUBO (225/300) (16-24)		
Fecha Alta	05/05/2026 15:34:31	CUM	FI02902	Origen	VinQuery
F.Cálculo/Modif.	05/05/2026 15:41:11	Matrícula	0067-LMN		
Código Usuario	CLAIMS MANAGEMENT ADMINISTRATOR, S.L. - USUCAMPA - GTESTIMATE	VIN	ZFA22500006T84151		

Pintura





Código	Descripción	Uds.	Precio(€)	I/D	I/D%	Total(€)
CHAPA						
 GtP7101L	Aleta dl iz Reparación (S=0) (L=3)					
 GtP8401R	Puerta carga tr dr Reparación (S=2) (L=4)					
PLASTICO						
 GtP81050	Paragolpes tr Reparación (S=0) (L=3) Texturado Completo					

Resumen

Piezas		Mano de obra		Pintura	
Fecha tarifa	01/05/2026	Total I/D MO	0,00 €	Total I/D MO Pintura	0,00 €
Total I/D Piezas	0,00 €	Subtotal Importe MO	0,00 €	Subtotal Importe MO	0,00 €
Subtotal	198,12 €	Subtotal Horas MO	32,50 €	Subtotal Horas MO	125,00 €
Pequeño Material (0,00%)	0,00 €	Total sin descuentos (1,30 h)	32,50 €	Subtotal M.O. (5,00 h)	125,00 €
Material anticorrosivo	0,00 €	Descuento sobre total MO (0,00%)	0,00 €	Descuento sobre MO (0,00%)	0,00 €
Material pintado de bajos	0,00 €	Total	32,50 €	Total mano de obra	125,00 €
Coste envío recambios	0,00 €			Total I/D Material Pintura	0,00 €
Total sin descuentos	198,12 €			Subtotal material	159,83 €
Dto. sobre total piezas (30,00%)	59,44 €			Dto. sobre material (0,00%)	0,00 €
Total	138,68 €			Total del material	159,83 €
				Total sin descuentos	284,83 €
				Descuento sobre total Pintura (0,00%)	0,00 €
				Total	284,83 €
				<i>Sistema de pintura: Centro Zaragoza</i>	
				<i>Tipo de pintura: Bicapa</i>	
				Nº colores	1

Total					
Fijo franquicia	0,00 €	Total piezas	138,68 €	Dto. sobre el total (0,00%)	0,00 €
Porcentaje franquicia	0,00%	Total mano de obra	32,50 €	Total Tasas reciclado residuos	0,00 €
Val. max. franquicia	0,00 €	Total pintura	284,83 €	Base del impuesto	456,01 €
Val. min. franquicia	0,00 €	SubTotal	456,01 €	IVA (21%)	95,76 €
Total Franquicia	0,00 €	Total Varios	0,00 €	Total sin franquicia	551,77 €
				Total	551,77 €

Sistema de pintura Centro Zaragoza. Coste de materiales basado en los distintos precios comunicados por los fabricantes, estando sujeto a negociación y acuerdo particular.

NOTAS  Manual  No Actualizada  Sin Precio  Documentado por GT Motive  Pieza prepintada
 ± Aproximada I Incluida NI No Incluida C Condicionada por + Lanzada por - Solapada por

Reportaje Fotográfico

Nº Valoración	CMA_619870	Marca - Modelo	FIAT FIORINO/QUBO (225/300) (16-24)		
Fecha Alta	05/05/2026 15:34:31	CUM	FI02902	Origen	VinQuery
F.Cálculo/Modif.	05/05/2026 15:41:11	Matrícula	0067-LMN		
Código Usuario	CLAIMS MANAGEMENT ADMINISTRATOR, S.L. - USUCAMPA - GTESTIMATE	VIN	ZFA22500006T84151		

Equipamiento

VIN Query

Nº SERIE 06T84151
 VERSION HOMOLOGACION TRANSPORTE MERCANCIAS - TRSN1/7A7
 ACABADO TECNICO ELEGANT - LL1
 LLANTAS RUEDA DE REPUESTO NORMAL - 980
 DIRECCION CONTROL DE ESTABILIDAD - 392
 EQUIPO ELECTRICO SISTEMA STOP & START - 5DE
 ANTIPOLUCION NORMA EU6D - ECOCF6D
 ANTIPOLUCION REDUCCION CO2 (2) - 78N
 CLIMATIZACIÓN AIRE ACONDICIONADO - 025
 ASIENTOS DL REGULACION LUMBAR - 40Y
 ASIENTOS REPOSABRAZOS DELANTERO - 13Z
 INSTRUMENTACION PUERTAS C/CENTRALIZADO C/TELEMANDO - 008
 INSTRUMENTACION PUERTAS CIERRE DE SEGURIDAD - 57E
 INSTRUMENTACION CONSOLA CONSOLA CENT C/TOMA CORRIENTE - 823
 ACCESORIOS TAPA GUANTERA C/CIERRE - 845
 VOLANTE Y MANDOS MANDOS RADIO/TELF EN VOLANTE - 245
 GENERALES PARAGOLPES DL 2 PARTES - 876
 ACCESORIOS SENSOR TEMPERATURA EXTERIOR - 0M2
 Nº MOTOR 07067595

MANUAL 5 VELOCIDADES
 VERSION 2 PUERTAS TRASERAS
 NEUMATICOS 185/65 R 15..T
 DIRECCION COLUMNA DIRECCION REG ALTURA - 011
 TURBO-DIESEL 1248CC 70KW (95) - 330A1.000
 ANTIPOLUCION CODIGO EMISIONES 2 - 66M
 ANTIPOLUCION NORMA EU6 FULL - 86V
 CLIMATIZACIÓN FREON R1234YF - XFC
 ASIENTOS ACOMPAÑANTE C/REG RESPALDO - 297
 ASIENTOS CONDUCTOR REGULABLE ALTURA - 450
 INSTRUMENTACION PUERTAS ELEVALUNAS ELECTRICOS DL - 028
 INSTRUMENTACION PUERTAS CIERRE CENTRALIZADO - 228
 AUDIO/MULTIMEDIA AUTORRADIO - 1NJ
 ACCESORIOS MAMPARA SEPARACION DE CARGA - 149
 ACCESORIOS ALFOMBRILLAS - 5JC
 RETROVISORES EXT ELECTRICO/TERMICO - 041
 GENERALES PARAGOLPES TR COLOR (IMPRIM) - 876
 COMERCIAL FURGON C/PUERTA LAT DR
 FECHA FABRICACIÓN 13/01/2021

Automático

INTERVALOS SERVICIO INSPECCION KILOMETROS

ESPAÑA ESPAÑA



IMGP2842.JPG



IMGP2846.JPG

Reportaje Fotográfico

Nº Valoración	CMA_619870	Marca - Modelo	FIAT FIORINO/QUBO (225/300) (16-24)		
Fecha Alta	05/05/2026 15:34:31	CUM	FI02902	Origen	VinQuery
F.Cálculo/Modif.	05/05/2026 15:41:11	Matrícula	0067-LMN		
Código Usuario	CLAIMS MANAGEMENT ADMINISTRATOR, S.L. - USUCAMPA - GTESTIMATE	VIN	ZFA22500006T84151		

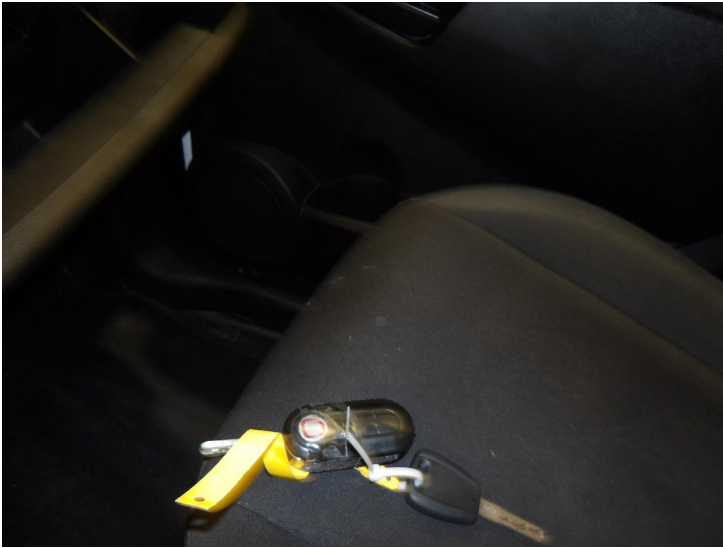

IMGP2867.JPG



IMGP2843.JPG



IMGP2845.JPG



IMGP2861.JPG

Reportaje Fotográfico

Nº Valoración	CMA_619870	Marca - Modelo	FIAT FIORINO/QUBO (225/300) (16-24)		
Fecha Alta	05/05/2026 15:34:31	CUM	FI02902	Origen	VinQuery
F.Cálculo/Modif.	05/05/2026 15:41:11	Matrícula	0067-LMN		
Código Usuario	CLAIMS MANAGEMENT ADMINISTRATOR, S.L. - USUCAMPA - GTESTIMATE	VIN	ZFA22500006T84151		



IMGP2847.JPG



IMGP2864.JPG



IMGP2866.JPG



IMGP2853.JPG

Reportaje Fotográfico

Nº Valoración	CMA_619870	Marca - Modelo	FIAT FIORINO/QUBO (225/300) (16-24)		
Fecha Alta	05/05/2026 15:34:31	CUM	FI02902	Origen	VinQuery
F.Cálculo/Modif.	05/05/2026 15:41:11	Matrícula	0067-LMN		
Código Usuario	CLAIMS MANAGEMENT ADMINISTRATOR, S.L. - USUCAMPA - GTESTIMATE	VIN	ZFA22500006T84151		



IMGP2854.JPG



IMGP2855.JPG



IMGP2857.JPG



IMGP2860.JPG

Reportaje Fotográfico

Nº Valoración	CMA_619870	Marca - Modelo	FIAT FIORINO/QUBO (225/300) (16-24)		
Fecha Alta	05/05/2026 15:34:31	CUM	FI02902	Origen	VinQuery
F.Cálculo/Modif.	05/05/2026 15:41:11	Matrícula	0067-LMN		
Código Usuario	CLAIMS MANAGEMENT ADMINISTRATOR, S.L. - USUCAMPA - GTESTIMATE	VIN	ZFA22500006T84151		



IMGP2862.JPG



IMGP2863.JPG



IMGP2848.JPG



IMGP2849.JPG

Reportaje Fotográfico

Nº Valoración	CMA_619870	Marca - Modelo	FIAT FIORINO/QUBO (225/300) (16-24)		
Fecha Alta	05/05/2026 15:34:31	CUM	FI02902	Origen	VinQuery
F.Cálculo/Modif.	05/05/2026 15:41:11	Matrícula	0067-LMN		
Código Usuario	CLAIMS MANAGEMENT ADMINISTRATOR, S.L. - USUCAMPA - GTESTIMATE	VIN	ZFA22500006T84151		



IMGP2850.JPG



IMGP2851.JPG



IMGP2852.JPG



IMGP2856.JPG

Reportaje Fotográfico

Nº Valoración	CMA_619870	Marca - Modelo	FIAT FIORINO/QUBO (225/300) (16-24)		
Fecha Alta	05/05/2026 15:34:31	CUM	FI02902	Origen	VinQuery
F.Cálculo/Modif.	05/05/2026 15:41:11	Matrícula	0067-LMN		
Código Usuario	CLAIMS MANAGEMENT ADMINISTRATOR, S.L. - USUCAMPA - GTESTIMATE	VIN	ZFA22500006T84151		



IMGP2858.JPG



IMGP2865.JPG



IMGP2844.JPG



IMGP2859.JPG

Reportaje Fotográfico

Nº Valoración	CMA_619870	Marca - Modelo	FIAT FIORINO/QUBO (225/300) (16-24)		
Fecha Alta	05/05/2026 15:34:31	CUM	FI02902	Origen	VinQuery
F.Cálculo/Modif.	05/05/2026 15:41:11	Matrícula	0067-LMN		
Código Usuario	CLAIMS MANAGEMENT ADMINISTRATOR, S.L. - USUCAMPA - GTESTIMATE	VIN	ZFA22500006T84151		