

2. Reine Elektrofahrzeuge und extern aufladbare

Hybridelektrofahrzeuge	-	Wh/km
Stromverbrauch (gewichtet, kombiniert):	-	km
Elektrische Reichweite:	-	km

3. Fahrzeug mit Ökoinnovation(en) ausgestattet: ja
 3.1. Allgemeiner Code der Ökoinnovation(en): e2 28 29
 3.2. Gesamteinsparung von CO2-Emissionen durch Ökoinnovation(en):

3.2.1. Einsparungen durch NEFZ

Benzin / Diesel	-	g/km
Gas	-	g/km
Andere (siehe 26.)	-	g/km

3.2.2. Einsparungen durch WLTP

Benzin / Diesel	2.01	g/km
Gas	-	g/km
Andere (siehe 26.)	-	g/km

4. Alle Antriebsarten außer reinen Elektrofahrzeugen, gemäß Verordnung (EU) 2017/1151

Benzin / Diesel WLTP-Werte	CO2-Emissionen [g/km]	Kraftstoffverbrauch [l/100km]	
Niedrig	144	6.4	
Mittel	113	5.0	
Hoch	102	4.5	
Höchstwert	126	5.6	
Kombiniert	118	5.2	
Gewichtet, kombiniert	-	-	-
Gas			
WLTP-Werte	CO2-Emissionen [g/km]	Kraftstoffverbrauch [l/100km] (m³/100km)	
Niedrig	-	-	-
Mittel	-	-	-
Hoch	-	-	-
Höchstwert	-	-	-
Kombiniert	-	-	-
Gewichtet, kombiniert	-	-	-

5. Vollelektrische Fahrzeuge und extern aufladbare Hybrid-Elektro-Fahrzeuge, gemäß Verordnung (EU) 2017/1151

5.1 Vollelektrische Fahrzeuge

Stromverbrauch	-	Wh/km
Elektrische Reichweite	-	km
Elektrische Reichweite Innerorts	-	Km

5.2 Extern aufladbare Hybrid-Elektro-Fahrzeuge

Stromverbrauch (ECAC, weighted)	-	Wh/km
Elektrische Reichweite (EAER)	-	km
Elektrische Reichweite Innerorts (EAER city)	-	km

51. Bei Fahrzeugen mit besonderer Zweckbestimmung:
 Zweckbestimmung:
 Bezeichnung gemäß Anhang II Nummer 5:
 -
52. Zusätzliche Reifen-Felgenkombinationen:
 technische Parameter (keine Bezugnahme auf RR)
zu Nr. 35: 185/65 R15 81T auf 6.00JX15/ET32;
zu Nr. 35: 185/65 R15 81H auf 6.00JX15/ET32;
zu Nr. 35: 195/55 R16 81H auf 6.50JX16/ET38;
zu Nr. 35: 205/45 R17 81H auf 7.00JX17/ET38;
zu Nr. 7: ww. 1435;
Die Verwendung der optionalen Reifen kann zu Abweichungen von den offiziellen Werten für Kraftstoffverbrauch und CO2-Ausstoß führen
Vermerke des Herstellers:
 weitere Angaben siehe Bedienungsanleitung
 Job- PA-Nummer 0012YEQ0
 Haendler Code DE2303
 B/E
 Motorkennzeichnung 10XKDU00
 Motorseriennummer 59615
 KFZ-Brief wurde erstellt



EC CERTIFICATE OF CONFORMITY

- CERTIFICADO DE CONFORMIDAD CE
 CERTIFICADO DE CONFORMIDADE CE
 CERTIFICAT DE CONFORMITÉ CE
 CERTIFICATO DI CONFORMITÀ CE
 EG CERTIFICAAT VAN OVEREENSTEMMING
 EG INTYG OM ÖVERENSSTÄMMELSE
 EG ÜBEREINSTIMMUNGSBESCHEINIGUNG
 EY VAATIMUSTENMUKAISUUSTODISTUS
 OVERENSSTEMMELSES ERKLÆRING EF
 ΠΙΣΤΟΠΟΙΗΤΙΚΟ ΣΥΜΜΟΡΦΩΣΗΣ ΕΚ

für vollständige Fahrzeuge



VXXKUPHMDN4128216



Bild 1 : Diagonal vorn links



Bild 2 : Diagonal vorn rechts

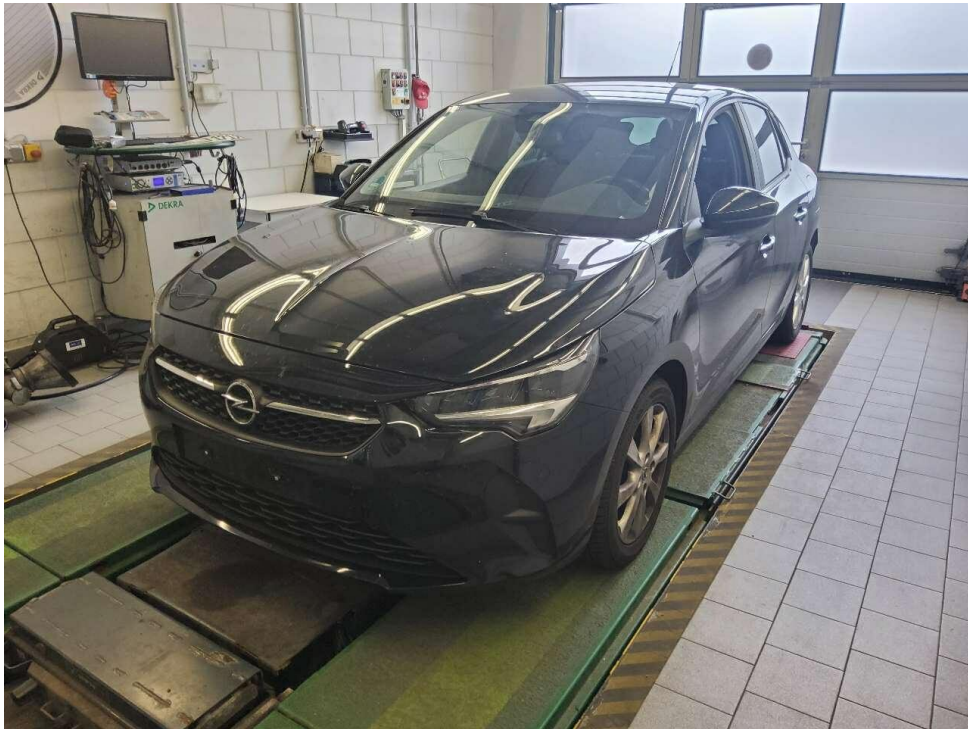

Bild 3 : Diagonal hinten rechts



Bild 4 : Diagonal hinten links



Bild 5 : Fahrzeugunterseite

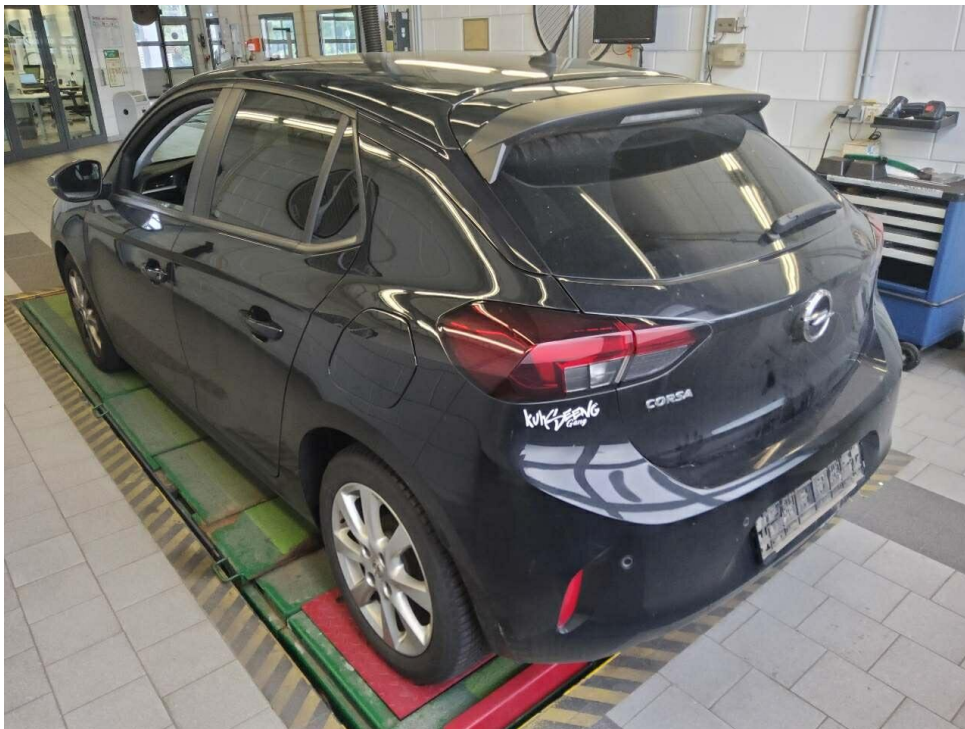

Bild 6 : Kombiinstrument (betriebsbereit) mit Km-Stand

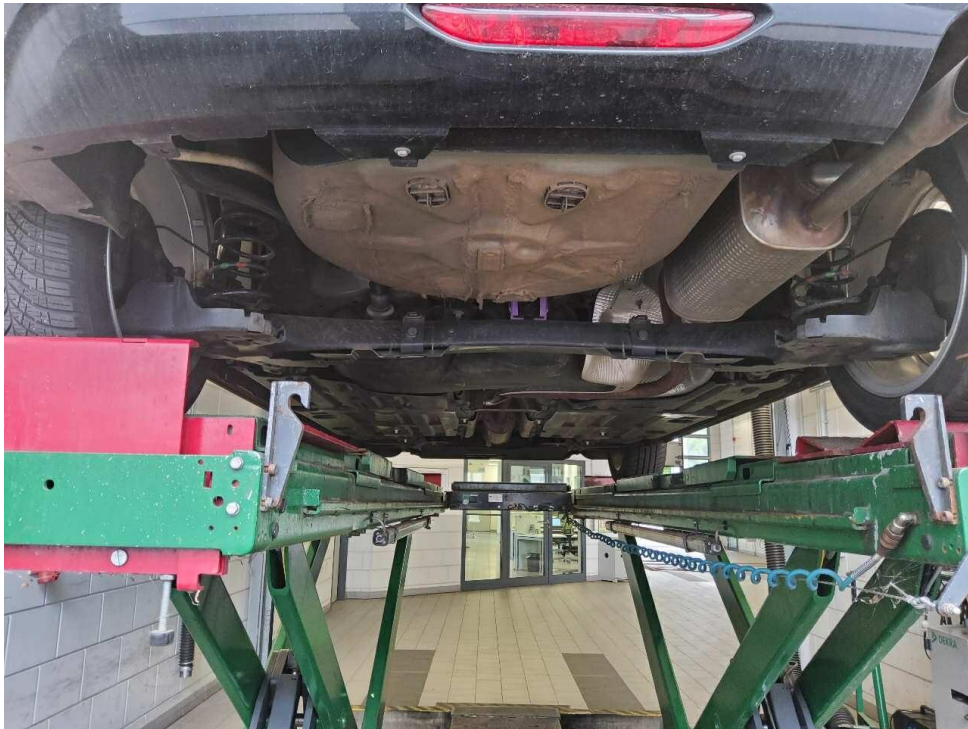

Bild 7 : Serviceintervallanzeige



Bild 8 : Durch geöffnete Fahrertüre: Fahrersitz, Armaturenbrett und Schalthebel



Bild 9 : Durch geöffnete hintere Tür: Rücksitzbank



Bild 10 : Mittelkonsole (Radio/Navi eingeschaltet)



Bild 11 : Serviceheft letzter Eintrag, alle Fahrzeugschlüssel, Bordmappe



Bild 13 : Stoßfänger vorne Lackierung, zerkratzt, smart repair

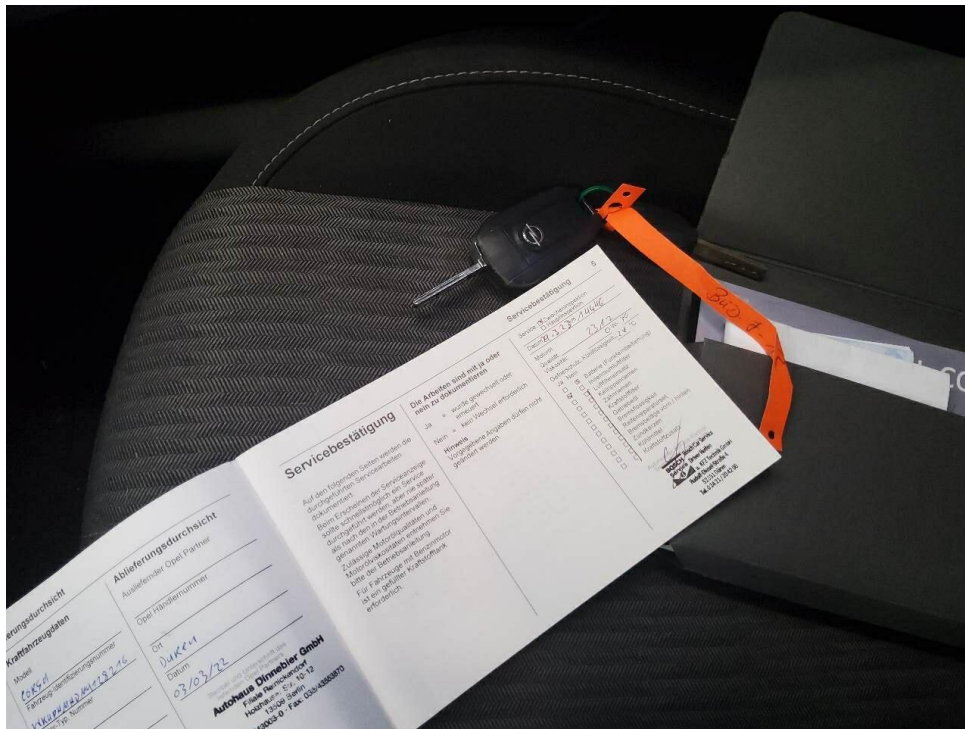

Bild 14 : Kotflügel vorne links Lackierung, zerkratzt, smart repair



Bild 15 : Stoßfänger hinten Lackierung, zerkratzt, lackieren mit Lackaufbau



Bild 16 : Stoßfänger hinten Lackierung, zerkratzt, lackieren mit Lackaufbau

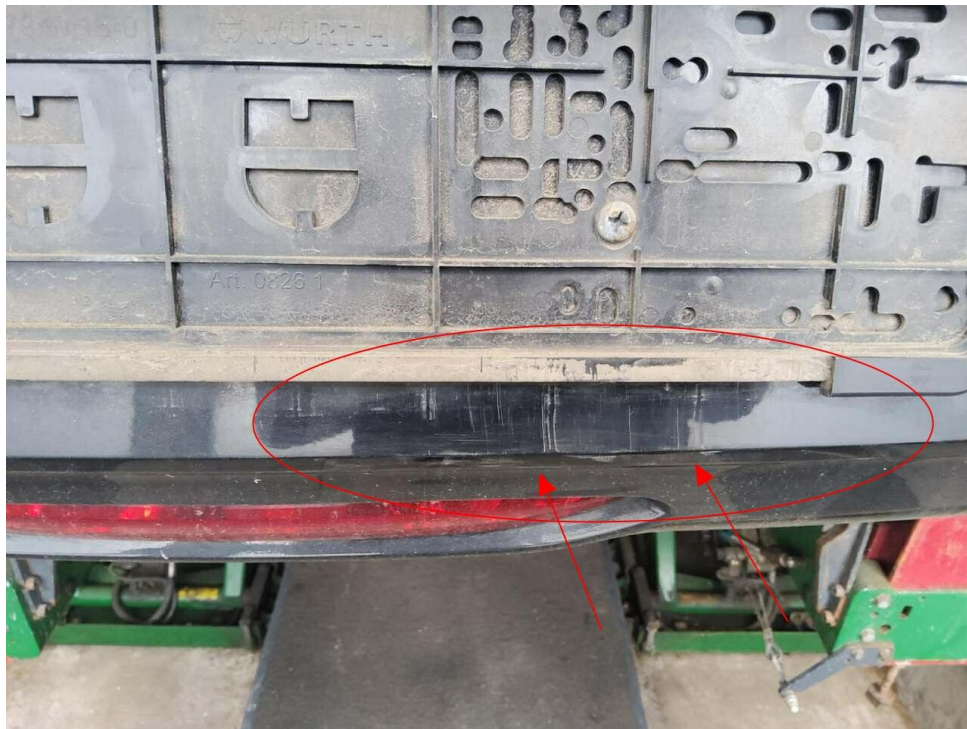

Bild 17 : Stoßfänger hinten Lackierung, zerkratzt, lackieren mit Lackaufbau



Bild 18 : Stoßfänger hinten Lackierung, zerkratzt, lackieren mit Lackaufbau



Bild 19 : Tür hinten rechts Lackierung, zerkratzt, lackieren mit Lackaufbau



Bild 20 : Einstieg HL Kratzer



Bild 21 : Einstieg HR Kratzer



Bild 22 : Sitzbezug hinten beschädigt



Bild 23 : Sitzbezug hinten beschädigt



Bild 24 : Fahrzeug beklebt, entkleben



Bild 25 : Fahrzeug beklebt, entkleben



Bild 26 : 2x Ganzjahresreifen vorne fehlt



Bild 27 : 2x Ganzjahresreifen vorne fehlt

MOBILITY CONCEPT

LVV Nr 437169
Hersteller Opel
Model Corsa
Variante Edition 1.2
Listenpreis 13.108,40
VIN VXKUPHMHDN4128216
Erstzulassungsdatum 1.2.2022
Kennzeichen BÜD J1712

Schadensfälle der int. Belegnummer: 437169

03.07.2026

Schadennummer	Unfalldatum	Beschädigung	Schadenhöhe in EUR
2024100780	28.10.2023	Stoßfänger vorne	0,00
2025113974	21.09.2025	Heckklappe Heckscheibe	

- Seite 1 von 1 -

Zustandsbericht / Minderwertgutachten

Vorgang

Auftraggeber: Mobility Concept GmbH, Grünwalder Weg 34, 82041 Oberhaching
 Besichtigung: 15.06.2026

Bemerkungen

Diese Dienstleistung wurde entsprechend den Vorgaben des Auftraggebers (Kriterien der fairen Fahrzeugbewertung) erstellt. Im Einzelfall können Abweichungen zum DEKRA Standard vorliegen.

Bei der Lackschichtdickenmessung wurden bei mindestens drei Messungen pro Bauteil Lackschichtdicken von 100 µm bis 130 µm festgestellt.

Es wurde eine optische Überprüfung auf Vorschäden und eine Lackschichtdickenmessung vorgenommen. Die augenscheinliche Überprüfung sowie die Lackschichtdickenmessung ergaben keine Hinweise auf Nachlackierungen, Instandsetzungsarbeiten oder reparierte Vorschäden.

Das Fahrzeug / Objekt wurde zum Zeitpunkt der Besichtigung in einem nicht gereinigten Zustand vorgefunden. Bei der Besichtigung konnte keine Fahrprobe durchgeführt werden. Folglich sind Mängel bzw. Schäden, die nur bei einer Fahrprobe feststellbar sind, nicht berücksichtigt. Im Rahmen der Fahrzeug / Objektbesichtigung wurde ein Probelauf des Motors durchgeführt.

Für die Bearbeitung des Vorganges standen folgende Unterlagen zur Verfügung: - Fz-Schein/Zul.Beschein. Teil I 2 Hauptschlüssel, 0 Nebenschlüssel vorgelegt.

Fahrzeugdaten

Erstzulassung	28.02.2022	Fahrzeugart	PKW
Hersteller	OPEL	Marke	OPEL
Typ / Verkaufsbez.	Corsa 1.2 Start/Stop Edition	Aufbauart	Limousine
Türen	5	Sitzplätze	5
Fahrzeug-Ident.-Nr.	VXKUPHMHDN4128216	HSN / TSN	1889 / ABT
Schlüssel-Nr.	10011617	Km-Stand abgelesen	70907
Nächste HU §29 StVZO	08 / 2027	Energiequelle / Kraftstoff	Benzin
Zylinderanzahl	3 / Reihenmotor	Leistung (kW)	55
Hubraum (ccm)	1199	Schadstoffklasse:	EURO6;WLTP;AP;PI/CI; M, N1 I
Getriebe / Gänge	Schaltgetriebe / 5	Felgen	Leichtmetall
Farbe	Schwarz / Uni	Polster / Farbe	Stoff / Anthrazit

Es wird unterstellt, dass die Gesamtleistung dem abgelesenen Km-Stand entspricht.

Räder / Reifen

Achse	Reifenbezeichnung	Hersteller/Typ	Art	Profiltiefe
1 links	195 / 55 R 16 87 H	Leao	W / O	6 mm
rechts	195 / 55 R 16 87 H	Leao	W / O	6 mm
2 links	195 / 55 R 16 87 H	Goodyear	A / O	5 mm
rechts	195 / 55 R 16 87 H	Goodyear	A / O	5 mm
Pannenset				

W/ Winter; A/ Ganzjahres; /O Original;

Serienausstattung

Serie: Ablagefächer, Adaptives Bremslicht, Airbag: Frontairbags, Fahrer- und Beifahrer, Airbag: Kopfairbags vorn und hinten, Airbag: Seitenairbag für Fahrer- und Beifahrerseite, Anti-Blockier-System (ABS), Außenspiegel für Fahrer- und Beifahrerseite elektr. einstell- und beheizbar, Berg-Anfahr-Assistent, Bordcomputer, Bremsleuchte, dritte, Drehzahlmesser, Elektronische Bremskraftverteilung (EBV), Elektronisches Stabilitätsprogramm Plus (ESP Plus), Fahrerinfodisplay, 3,5'', Fensterheber, elektrisch vorn, Frontkollisionswarner mit automatischer Gefahrenbremsung und Fußgängererkennung, Fußgängerschutz, Geschwindigkeitsregler und -begrenzer intelligent, Getriebe: 5-Gang-Schaltgetriebe, Heckscheibenheizung, Heckscheibenwischer, Kindersicherung in den hinteren Türen, manuell, Klimaanlage, Kopfstützen (5), Lackierung: Metallic Sonderfarbe Power Orange, Lenkrad: Komfortlenkrad, Lenksäule, höhen- und längseinstellbar, Leuchtweitenregulierung, manuell, Make-Up-Spiegel, Müdigkeitserkennung, Pollenfilter, Polster: Stoff, Radio BT, Radio: Digitaler Radioempfang DAB+, Räder: Stahl 6 J x 15 mit Reifen 185/65 R15, Servolenkung, Sicherheitsgurte: Dreipunktsicherheitsgurte auf allen Plätzen, Sitze: Komfortsitze, Sitze: Rücksitzlehne 60:40 geteilt, vorklappbar, Spurhalte-Assistent, Start/Stop System, Steckdose, 12V in der Mittelkonsole, vorn, Tagfahrlicht, Traction Control (TC) Plus, Umgebungsausleuchtung, Verkehrsschilderkennung, Vorrüstung für Kindersitzbefestigungssystem "ISOFIX", Wärmeschutzverglasung, getönt, Zentralverriegelung mit Funkfernbedienung

Sonderausstattung

Code Bezeichnung

UVD=I30 Beheizbares Lederlenkrad

Lackierung: Metallic

N35=VH Lenkrad: Lederlenkrad , unten abgeflacht

3

CR21=ZJNavigationssystem: Multimedia Navi mit 7"-Touchscreen-Farbdisplay

OFQ=VHPaket: Komfort

3

CWCL,O Räder: Stahl 6,5 J x 16 mit Allwetterreifen 195/55 R16

L

T7Y=RS Räder: Vorrichtung für Notlauftrad

1

ODK=W Rückfahrkamera: 180-Grad-Panorama-Rückfahrkamera inkl. Parkpilot,

Y3 Einparkhilfe hinten

CWX=N Sicht-Ausstattung

B0

KA1=NA Sitzheizung, Fahrer und Beifahrer

0

AKO=VD Solar Protect-Wärmeschutzverglasung

0

Allgemeinzustand und Wartung

Abgesehen von den beschriebenen Schäden/Mängeln weist das Fahrzeug/Objekt einen, bezogen auf Alter und Nutzung, üblichen Gesamtzustand auf.

Wartungsnachweis:

lückenhaft

letzte Wartung:

am 29.03.2023 bei Kilometerstand 14.446

Nicht akzeptierter Zustand / Ausstehende Reparaturen

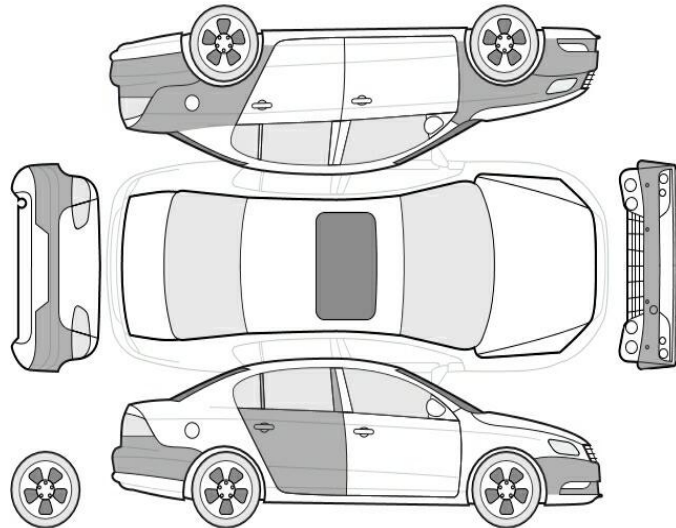

Bezeichnung des Schadens / Rep.-Weg

1. Service fällig, erneuern
2. Einstieg HL Kratzer, smart repair (Bild 20)
3. Einstieg HR Kratzer, smart repair (Bild 21)
4. Sitzbezug hinten beschädigt, erneuern (Bild 22, 23)
5. Fahrzeug beklebt, entkleben, (Bild 24, 25)
6. Tür hinten rechts Lackierung, zerkratzt, lackieren mit Lackaufbau (Bild 19)
7. Stoßfänger hinten Lackierung, zerkratzt, lackieren mit Lackaufbau (Bild 15, 16, 17, 18)
8. Kotflügel vorne links Lackierung, zerkratzt, smart repair (Bild 14)
9. Stoßfänger vorne Lackierung, zerkratzt, smart repair (Bild 13)

Akzeptierter Zustand / Gebrauchsspuren

Folgende Schäden sind in Anbetracht des Alters, der Laufleistung und dem Einsatzzweck als Gebrauchsspur einzustufen.

Bezeichnung des Schadens

Motorhaube Steinschlag,
Seitenteil rechts Delle,
Seitenteil hinten links, eingedellt,
Gebrauchsspur

Fehlende Teile

1. 2x Ganzjahresreifen vorne