



# Zustandsbericht

- Protokoll der Fahrzeugbewertung -

Berichts-Nr: 10063741  
vom: 17.02.2026

## » Übersicht

**Auftrags-Nr:** 1002320737  
**Besichtigt am:** 17.02.2026 11:42  
**Berichts-Nr:** 10063741  
**FIN:** VSSZZZKM8RR091804



Fahrzeugansicht - diagonal  
vorne links



Fahrzeugansicht - diagonal  
hinten rechts



Innenraum - Cockpit mit  
Laufleistung



# Zustandsbericht

- Protokoll der Fahrzeugbewertung -

Berichts-Nr: 10063741  
vom: 17.02.2026

## » Fahrzeugdaten

<b>Fahrzeugkategorie:</b>	Personenkraftwagen
<b>Fahrzeugart:</b>	SUV
<b>Hersteller:</b>	Cupra
<b>Modell:</b>	Formentor
<b>HSN / TSN:</b>	7593 / ARG
<b>Erstzulassungsdatum:</b>	07.03.2024
<b>Laufleistung:</b>	31.354 km
<b>Nachweis Kilometerstand:</b>	Abgelesen
<b>Farbe:</b>	"Candy" Weiss
<b>Farbe Dach:</b>	"Candy" Weiss
<b>Antriebsart:</b>	Allrad
<b>Motorisierung/Kraftstoff:</b>	Benzin
<b>Hubraum:</b>	2.000 ccm
<b>Leistung:</b>	228 kW (311 PS)
<b>Fahrzeuglänge:</b>	
<b>Fahrzeughöhe:</b>	
<b>Fahrzeugbreite:</b>	
<b>Zulässiges Gesamtgewicht:</b>	
<b>Radstand:</b>	
<b>Anzahl Achsen:</b>	2
<b>Zylinder:</b>	4
<b>Schadstoffklasse:</b>	Euro 6
<b>Anzahl Türen:</b>	4
<b>Anzahl Sitze:</b>	5
<b>Getriebe:</b>	Automatik 7-Gang
<b>Polsterart:</b>	Stoff
<b>Interieurfarbe:</b>	Titanschwarz - Palomino-Braun
<b>Anzahl vorhandene Schlüssel:</b>	1

## » Dokumente & Wartung

<b>Nächste HU:</b>	
<b>Zulassungsbescheinigung (ZBT1 Original) vorhanden:</b>	Ja
<b>Zulassungsbescheinigung entgegengenommen:</b>	Ja
<b>Kennzeichen entgegengenommen:</b>	Beide
<b>Wartungsheft:</b>	Digital
<b>Wartungsnachweis:</b>	Nicht prüfbar
<b>Datum der letzten Wartung:</b>	
<b>Km-Stand bei letzter Wartung:</b>	



# Zustandsbericht

Berichts-Nr: 10063741  
vom: 17.02.2026

- Protokoll der Fahrzeugbewertung -

## » Fahrzeugausstattung

2 Leseleuchten vorn,2 hinten	Dreip.Automatikgurte hinten außen mit ECE-Label
230V Wechselrichter und Steckdose für Europa	Dreipunkt-Automatikgurt für mittleren Fondsitze
4 Zyl.Ottomotor 2,0L Aggr. 06Q.C 888evo4	Einbau Differenzierung für Getriebe"DQ381" -- Fahrzeugteile -
4-Zyl.-Benzinmotor 2,0 l/228 kW FSI Grundmotor: TT6/T3W, TSI	-
7-Gang-Automatikgetriebe Allrad A7A	Einstiegleisten in den Türausschnitten (beleuchtet)
Abgasendrohr hinten (Standard)	Einton-Signalhorn
Abgaskonzept, EU6 AP	Embleme
Abwicklung Serie	Entriegelung Hintersitz mechanisch
Adaptive Fahrwerksregelung mit kontinuierlicher Bedienung	Extern, USB Typ-C Datenbuchse(n) und Ladebuchse(n)
Airbag FS und BFS, ohne Knieairbag, mit BFS-Deaktivierung	Fahrzeuge ohne besonderen Produktaufwertungsmaßnahmen
Aktivkohlebehälter (EVAP)	Fahrzeugklassen-Differenzierung -5FF-
Allradantrieb	Federbereich 10 nur Einbausteuerung keine Bedarfsprognose
Ambientelicht Ausführung 2	Fensterheber mit Komfortschaltung und Abschaltsicherung, elektrisch
Antenne nur für FM Empfang, Diversity	Fernlichtassistent
Auspark- und Spurwechselassistent und Ausstiegswarner	Fertigungsablauf Standard
Außen-Sound Standard	Feststellbremse
Außenspiegel elektrisch anklappbar-/ einstellbar, beheizbar, mit Beifahrerspiegelabsenkung	Formteilhimmel ungeteilt
Außenspiegel Fahrerseite konvex, Beifahrerseite konvex	FPK-Medium
Außenspiegelgehäuse lackiert	Front Assist mit Warnen und Bremsen auf Fahrzeuge, Fußgänger und Radfahrer
Automatische Distanzregelung (mit follow to stop) und Speed-Limiter	FULL LINK
Batterie 420A (70Ah)	Fußhebelwerk
Batterie/Generator Kapazität Standard	Gepäckraumauskleidung mit Staufächern
Bauteilesatz ohne länderspezifische Bauvorschrift	Gepäckraumklappe mit sensorgesteuerter Öffnung und Schließung
Betriebserlaubnis Nachtrag	Gepäcktaschen an Rückenlehnen
Bordliteratur in Deutsch	Gewichtsbereich 6 nur Einbausteuerung keine Bedarfsprognose
Bordwerkzeug und Wagenheber	Gurtkontrolle, E-Kontakt vorn und hinten, optisch und akustisch
BRS für Fahrzeuge ohne E-Antrieb (ESC und eBKV)	Heckscheiben-Wisch-Waschanlage mit Intervallschaltung
Chrom-Paket	Heckspoiler
Climatronic ( 3-Zonen ) mit Klimabedienteil hinten	Höheneinstellung,manuell,für Vordersitze
Connectivity Box: Kabellose Ladestation + GSM-Verstärker	Instrumenteneinsatz, Anzeige in KM/H
Dachreling, schwarz	Kältemittel R1234yf
Dämpfung hinten,Sportausführung	Kein Sonderfahrzeug,Standard-Ausführung
Dämpfung vorn	Keine Aktionsausführung
Datenträger für EU, integriert	Kennzeichenträger vorn (groß)
Dekor-Einlagen	Kindersitzverankerung für Kindersitzsystem I-Size, 2 x top tether und Kindersitzverankerung vorn BF-Seite
Dekor-Einlagen für Konsole	Klimakomfortscheibe
Differenzialsperre ( XDS ) Dynamische Traktions Hilfe	Komfortöffnung Heckklappe (Virtuelles Pedal)
Digitaler Radioempfang	Komforttelefonie mit LTE und Wireless charging
Drehstromgenerator 140 A	Kompensor Ausf. 1
Drei.-Automatikgurte vorn	Kopfstütze für Vordersitz



# Zustandsbericht

Berichts-Nr: 10063741  
vom: 17.02.2026

- Protokoll der Fahrzeugbewertung -

Kopfstützen hinten (3 Stück)	Ohne Schalthebelknopf/-Griff
Kraftstoffsystem Otto-Einspritzer mit rücklauffreiem Einspritzsystem, Hochmot	Ohne Scheinwerferreinigungsanlage, ohne Waschwasser-Standanzeige
Landesverkaufsprogramm Deutschland	Ohne Schriftzugsatz (ohne Typbezeichnung)
Lautsprecher, vorn und hinten	Ohne Sitzbelüftung/Massagesitze
LED- Hauptscheinwerfer mit Linse	Ohne Sitzheizung
LED-SBBR-Leuchte, Fahrtrichtungsanzeigeranimiert	Ohne Sonderspezifikationen
Leichtmetallräder 8J x 19	Ohne Steckdose
Lendenwirbelstütze, manuell einstellbar in Vordersitzlehnen	Ohne Systeme für den Fahrzeugzugang
Leuchtweitenregulierung,autom.dynamisch (reguliert sich im Fahrbetrieb)	Ohne Tilgergewicht Lenkrad
Linkslenker	Ohne Trennwand
Mirror Link plus Wireless "App" plus RSE (Vorbereitung)	Ohne Überführungsausrüstung
Mit Ausweichunterstützung mit Abbiegeassistent	Ohne Verbandmaterial, ohne Warndreieck
Mit Multifunktionskamera	Ohne Vorbereitung für VTS (Vehicle-Tracing System)
Mit Projektionsleuchte (Spiegel)	Ohne Wärmespeicher/Zusatzheizung
Mit Rückfahrkamerasystem (Ausf.2)	Ohne zus. Geräuschdämpfungsmaßnahmen für Innenraum
Mit Verkehrszeichenerkennung	Ohne zus. Triebwerks-Unterschutz
Mittelarmlehne vorn	Ohne Zusatz-/Standheizung
Modul Boden hinten Ausführung 1	Ohne zusätzliche Bereifung
MPV Formentor	Online-Dienst, mit OCU, mit Head Unit Codierung, ohne WFS-Verbund
Müdigkeitserkennung	Optionsinfotainment (MIB3) (Ausführung2)
Navigationsgerät-High	Pan-European-eCall
Nebelscheinwerfer	Parklenkassistent
Nebelschlussleuchte	Platzsparendes Notrad,Radial-Bauweise (5-Loch)
Nicht Heissland	Radschrauben mit Diebstahlsicherung (nicht abschließbar)
Nichtraucherausführung	Radstand
Ohne 2. Batterie	Rechtsverkehr
Ohne alternativ-Antriebssystem	Regionscode " ECE " für Radio
Ohne Anhängervorrichtung	Reifen 245/40 R19 94W
Ohne beheizbare Scheibenwaschdüsen	Reifen ohne Festlegung der Reifenmarke
Ohne besondere Karosseriemaßnahmen	Reifendruckkontrolle
Ohne Car2X	Rücksitzbank ungeteilt, Lehne geteilt umlegbar mit Mittelarmlehne
Ohne Dacheinsatz (Volldach)	Scheiben seitlich in Wärmeschutzver- glasung, ab B-Säule und hinten dunkel eingefärbt
Ohne Elektromotor ( Hybrid )	Scheibenbremsen hinten
Ohne erweitertem Sicherheitssystem	Scheibenbremsen vorn
Ohne Feuerlöscher	Scheibenwischer-Intervallschaltung mit Licht/Regensensor
Ohne Fußmatten	Schlüsselloses Schließ- und Startsystem "Keyless Advanced" ohne Safesicherung
Ohne Head-Up Display	Schublade unter dem rechten Vordersitz
Ohne Individualeinbau	Seitenairbag vorn, mit Kopfairbag und Interaktionsairbag vorn
Ohne Ladekabel	Serienkraftstoff-Erstbefüllung
Ohne Lehnenentriegelung für Vordersitze	Serviceanzeige 30000 km oder 2 Jahre ( variabel )
Ohne Mode3 Ladekabel	Servolenkung, geschwindigkeitsabhängig (Servotronic) mit Lenkhubeinschränkung
Ohne Oberflächenschutz mit zusätzlichen Transportschutzmaßnahmen	



# Zustandsbericht

- Protokoll der Fahrzeugbewertung -

Berichts-Nr: 10063741  
vom: 17.02.2026

Sicherheitsinnenspiegel automatisch abblendbar  
Sitzbezüge in Stoff  
Sonnenblenden mit Spiegel, beleuchtet, mit Airbag-Label auf  
Sonnenblende und B-Säule  
Spezielles Typschild für EG für M1-Pkw  
Sportausstattung Formentor VZ  
Sportsitze vorn  
Sprachsteuerung  
Spurhalteassistent plus Emergency Assistund Stauassistent  
Stabilisator hinten  
Stabilisator vorn  
Standardelektrik  
Standard-Klimazonen  
Start/Stop-Anlage mit Rekuperation  
Steuerung (werksintern)  
Stoßfänger Sport  
Supersportlenkrad mit Tiptronic, beheizbar  
Tagesfahrlicht mit Assistenzfahrlicht u.Coming- u. Leaving-  
home Funktion automatisch  
Tür und Seitenverkleidung Teilleder  
Typprüfland Deutschland  
Typzeichen und Firmenemblem  
UWB fähiges Land und Trägerfrequenz 433,92 bis 434,42Mhz  
Variables Ladebodenkonzept  
Variante Grundausstattung  
Vier-Lenkerachse  
Wartungsintervallverlängerung  
Wegfahrsperrung elektronisch  
Werksinterne Steuerung Selbstabholer  
Zierleisten schwarz



# Zustandsbericht

- Protokoll der Fahrzeugbewertung -

Berichts-Nr: 10063741  
vom: 17.02.2026

## » Bereifung

### MONTIERTE BEREIFUNG

Hersteller	Ort	Position	Typ	Felge	Dimension	Profiltiefe
Maxxis	Vorne	Links	Ganzjahresreifen	Aluminium	245/40 R 19 98 W	6,0 mm
Maxxis	Vorne	Rechts	Ganzjahresreifen	Aluminium	245/40 R 19 98 W	6,0 mm
Maxxis	Hinten	Links	Ganzjahresreifen	Aluminium	245/40 R 19 98 W	7,0 mm
Maxxis	Hinten	Rechts	Ganzjahresreifen	Aluminium	245/40 R 19 98 W	7,0 mm

Reifen zulässig: Ja

Reifen verkehrssicher: Ja

### ERSATZ-/NOTRAD & ZUBEHÖR

Pannenbergung zulässig: Ja

Pannenbergung verkehrssicher: Ja

Notrad vorhanden: Ja

Bordwerkzeug vorhanden: Ja

Wagenheber vorhanden: Ja



# Zustandsbericht

- Protokoll der Fahrzeugbewertung -

Berichts-Nr: 10063741  
vom: 17.02.2026

## » Wertmindernde Faktoren

Nr	Bauteil	Schadensbeschreibung	Reparaturempfehlung
1	Stoßfänger hinten	Deformiert	Ersetzen und lackieren
2	Vorbereitungszeit Karosserie	Lack Vorbereitung	Ausführen
3	Alufelge vorne links	Kratzer	Optische Wertminderung
4	Reflektor	Sprung	Ersetzen
5	Türzierleiste vorne links	Kratzer	Smart Repair
6	Dach	Delle(n)	Kaltdrücken
7	Alufelge vorne rechts	Kratzer	Optische Wertminderung
8	Alufelge hinten rechts	Kratzer	Optische Wertminderung
9	Alufelge hinten links	Kratzer	Optische Wertminderung
10	Heckklappe	Delle(n)	Kaltdrücken

## » Gebrauchsspuren

Nr	Bauteil	Schadensbeschreibung	Reparaturempfehlung
1	Tür hinten links	Delle(n)	Akzeptabel (Gebrauchsspur)

## » Fehlteile

Nr	Bauteil	Schadensbeschreibung	Reparaturempfehlung
1	Zündschlüssel	Fehlt	Ersetzen



# Zustandsbericht

- Protokoll der Fahrzeugbewertung -

Berichts-Nr: 10063741  
vom: 17.02.2026

## » Merkantile Wertminderung

<b>Vorschäden bekannt:</b>	Nein
<b>Vorschäden feststellbar:</b>	Nein
<b>Nachlackierungen vorhanden:</b>	Nein
<b>Lackschichtdickenmessung durchgeführt:</b>	Ja - ohne Auffälligkeiten/Abweichungen

### ERGEBNISSE DER LACKSCHICHTDICKENMESSUNG

Die Messwerte lagen im üblichen Bereich.

Pro Bauteil wurden mindestens 3 Messungen durchgeführt.



# Zustandsbericht

Berichts-Nr: 10063741  
vom: 17.02.2026

- Protokoll der Fahrzeugbewertung -

## » Hinweise zum Zustandsbericht

**Angaben zum Auftrag und zum Bewertungsumfang:**

Es wurde der Auftrag erteilt, einen Zustandsbericht über das beschriebene Fahrzeug zu erstellen.

Die Fahrzeugzustandsbewertung erfolgte auftragsgemäß auf Basis der vom Auftraggeber vorgegebenen Standards für Fahrzeugbewertungen. Die Feststellungen im Einzelfall trifft der Sachverständige aufgrund eigener Sachkunde und nach eigenem sachverständigen Ermessen.

**Fahrzeug-Identifizierung:**

VSSZZZKM8RR091804

FIN abgelesen und stimmt mit Unterlagen überein

**Allgemeinzustand:**

Mittelmäßiger Allgemeinzustand

**Besichtigungsbedingungen:**

Unzureichende Lichverhältnisse, Nässe, Eingeschränkt

**Hebebühne/Hubmittel benutzt:**

Nein

**Motorenlauf durchgeführt:**

Ja

**Fahrprobe durchgeführt:**

Nein



# Zustandsbericht

- Protokoll der Fahrzeugbewertung -

Berichts-Nr: 10063741  
vom: 17.02.2026

## » Sonstige Bemerkungen

Vorliegendes Exemplar wurde auf elektronischem Wege erzeugt. Es ist ohne Originalunterschrift gültig.



# Zustandsbericht

- Protokoll der Fahrzeugbewertung -

Berichts-Nr: 10063741  
vom: 17.02.2026

## » Ansichtsfotos



Fahrzeugansicht - diagonal vorne links



Fahrzeugansicht - diagonal vorne rechts



Fahrzeugansicht - diagonal hinten links



Fahrzeugansicht - diagonal hinten rechts



Innenraum - Cockpit mit Laufleistung



Equipment - Bordwerkzeug



Seitenansicht - Schweller links



Seitenansicht - Schweller rechts



Fahrzeug - Typenschild/Fahrgestellnummer



Räder - Rad montiert vorne links



Räder - Rad montiert vorne rechts



Räder - Rad montiert hinten links

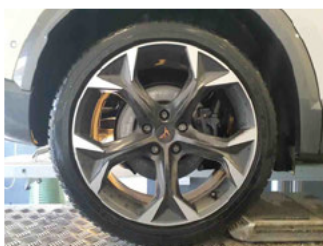

Räder - Rad montiert hinten rechts



Räder - Ersatzrad



Innenraum - Mittelkonsole

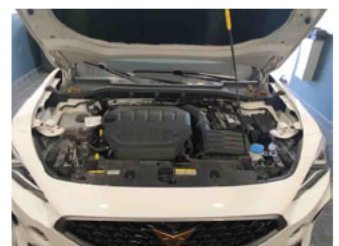

Fahrzeug - Motorraum offen



# Zustandsbericht

- Protokoll der Fahrzeugbewertung -

Berichts-Nr: 10063741  
vom: 17.02.2026



Equipment - Boardmappe/  
Securitybag



Innenraum - Kofferraum

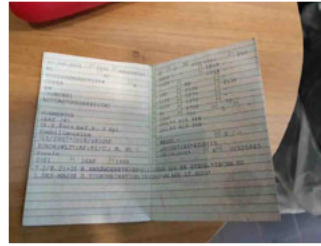

Fahrzeug - abgegebene ZB1



Fahrzeug - Serviceunterlagen /  
Wartungsnachweis



Innenraum - vorne



Innenraum - hinten

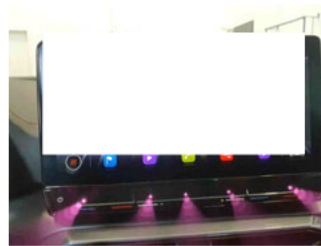

Innenraum -  
Navigationsgerät/Radio

## » Beschädigungsfotos

### WERTMINDERNDE FAKTOREN

1 - Stoßfänger hinten - Deformiert - Ersetzen und lackieren



2 - Vorbereitungszeit Karosserie - Lack Vorbereitung - Ausführen

3 - Alufelge vorne links - Kratzer - Optische Wertminderung



4 - Reflektor - Sprung - Ersetzen

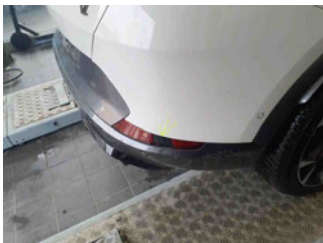

5 - Türzierleiste vorne links - Kratzer - Smart Repair



## 6 - Dach - Delle(n) - Kaltdrücken



## 7 - Alufelge vorne rechts - Kratzer - Optische Wertminderung



## 8 - Alufelge hinten rechts - Kratzer - Optische Wertminderung

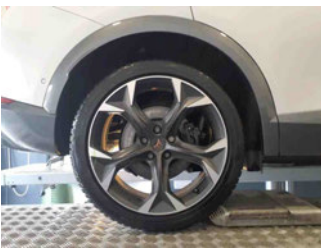

## 9 - Alufelge hinten links - Kratzer - Optische Wertminderung



## 10 - Heckklappe - Delle(n) - Kaltdrücken

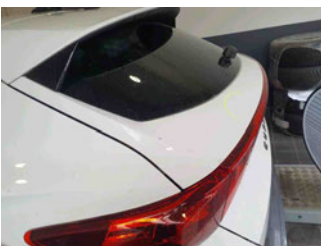



# Zustandsbericht

- Protokoll der Fahrzeugbewertung -

Berichts-Nr: 10063741  
vom: 17.02.2026

## GEBRAUCHSPUREN

1 - Tür hinten links - Delle(n) - Akzeptabel (Gebrauchsspur)



## FEHLTEILE

1 - Zündschlüssel - Fehlt - Ersetzen

