

**Technische Daten und Fahrzeugbeschreibung**

Fahrzeugart : PKW  
 Aufbauart : 5-türig  
 Fabrikat : RENAULT  
 Typ / Untertyp : Koleos / Koleos BLUE dCi 185 4WD X-tronic INITIALE  
 PARIS  
 Fahrzeug-Ident-Nummer : VF1RZG00167361287  
 Hubraum / Leistung : 1997 ccm / 135 kW  
 Motorart / Zylinder / Motorbauart : Diesel Kat / 4-Zylinder / Reihe  
 Abgascode : E6T,E6d  
 Plätze : 5  
 KBA-Nr.: : 3333BOO  
 Leer- / zul. Gesamtgewicht / Nutzlast : 1866 kg / 2309 kg / 443 kg  
 Länge / Breite / Höhe : 4672 mm / 1843 mm / 1673 mm  
 Reifendimension vorn / hinten : 225/55 R 19 103Y / 225/55 R 19 103Y  
 Reifenart : Sommer-Reifen / Sommer-Reifen

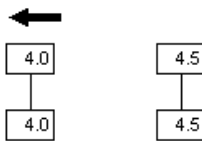

Profiltiefe in (mm) : Pannenset  
 Reifenzustand : verkehrssicher  
 Anzahl der Achsen : 2  
 Erstzulassung : 23.09.2021  
 Letzte Zulassung : 23.09.2021  
 Nächste HU / AU : 10.2026 / 10.2026  
 Laufleistung abgelesen : 40190 km  
 Farbe : BLANC UNIVERS  
 Lackart : Uni (2 Schicht)  
 Fahrzeugzustand : gut  
 Besichtigungszustand : fahrbereit, verkehrssicher  
 Serien/Sonderausstattungen : ABS und Bremsassistent; Airbags: Airbags für Fahrer und Beifahrer; Airbags:Windowbags; Allradantrieb ALL MODE 4X4-I; Ambientebeleuchtung; Antriebsschlupfregelung (ASR); Armaturenbrett in Titanium Black; Außenspiegel elektrisch einstell-, beheiz- und anklappbar; Außenspiegel in Wagenfarbe lackiert mit integriertem LED-Blinker; Bergabfahrassistent "Hill Descent Control" (HDC); Bremsleuchte dritte; Chromeinfassungen an den Fenstern; Dachreling aus Aluminium; Dekorleisten an Armaturenbrett und Türen in Dekor INITIALE PARIS; Dieselpartikelfilter; Drehzahlmesser; Easy-Park-Assistent: Teilautomatisches Einparken; Einparkhilfe

vorne und hinten sowie an den Seiten (360 Grad);  
Einstiegsleisten vorne und hinten aus Aluminium; Elektrische Heckklappe mit Fußsensor; Elektronisches Stabilitätsprogramm (ESP); Fensterheber elektrisch vorne und hinten; Fernlichtassistent; Geschwindigkeitsbegrenzer; Getriebe: CVT-Automatikgetriebe X-tronic; Heckscheibenheizung; Heckscheibenwischer; Innenspiegel automatisch abblendend; ISOFIX- Kindersitzbefestigung mit Top Tether-Halterung an den Rücksitzen der zweiten Sitzreihe; Keycard Handsfree; Klima: 2-Zonen-Klimaautomatik; Kopfstützen in der 1. und 2. Sitzreihe; Lackierung: Metallic-Lackierung Graphit-Grau; Lenkrad: Nappalederlenkrad, längs- und höhenverstellbar; Licht- und Regensensor; Luftauslässe für die 2. Sitzreihe; Mittelarmlehne vorne und hinten; Müdigkeitserkennung; Multifunktionales Tacho-Display; Notbremsassistent mit Fußgängererkennung; Parkbremse, elektronisch; Polster: Nappalederpolsterung INITIALE PARIS; Räder: Leichtmetallräder "INITIALE PARIS" 19" glanzgedreht; Räder: Reifenreparaturset; Radiozubehör: 3D Sound by Arkamys mit 8 Lautsprechern; Radiozubehör: 8,7-Zoll-Touchscreen, vertikal in der Mittelkonsole positioniert; Radiozubehör: USB-Ladebuchsen (2); Reifendruckkontrollsystem; Renault R-LINK 2; Rückfahrkamera; Schalthebelknauf in Leder; Seitenscheiben hinten und Heckscheibe dunkel getönt; Servolenkung, geschwindigkeitsabhängig; Sitze: Fahrer- und Beifahrersitz beheizbar; Sitze: Fahrer- und Beifahrersitz elektrisch einstellbar (6-fach); Sitze: Fahrer- und Beifahrersitz mit ausziebarer Oberschenkelaufgabe; Sitze: Fahrersitz mit elektrischer Lordosenstütze; Sitze: Fahrersitz mit Massage- und Memoryfunktion; Sitze: Rücksitzbank asymmetrisch umklappbar (60/40); Sitze: Rücksitzbank mit Easy-Break-Funktion; Spurhalte-Warner; Steckdose: 12-V-Steckdose in der Mittelkonsole; Tagfahrlicht LED; Tempopilot adaptiv ACC; Toter-Winkel Warner; Verglas: Akustik-Verglasung der Seitenscheiben; Verglas: Akustik-Verglasung der Windschutzscheibe; Verkehrszeichenerkennung mit Geschwindigkeitswarner; Voll-LED-Scheinwerfer LED PURE VISION; Wegfahrsperrung; Zentralverriegelung

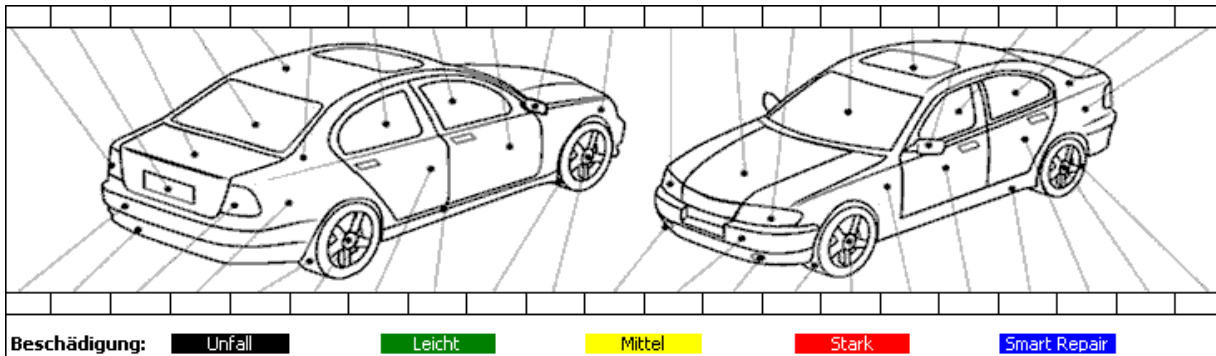

**Fahrzeugzustandsbewertung für Kennzeichen**

**FIN VF1RZG00167361287**

Lfd. Nr.	Bezeichnung - Reparaturart	Rep-Kosten ca. EUR (o.MwSt)	Minderwert ca. EUR (o.MwSt)
<b><u>Allgemeinzustand</u></b>			
1	Wartung fehlt - durchführen	550,00	550,00
<b><u>Karosserie</u></b>			
2	Hagelschaden Dach und Motorhaube (ALU) Delle < 2 EUR Münze - Smart Repair	2836,86	2836,86
3	Chromleiste Stoßfänger vorne rechts gebrochen - erneuern	256,28	179,39
4	Stoßfänger vorne Lackbeschädigung - instand setzen und lackieren	840,33	504,19
<b><u>Felgen/Bereifung</u></b>			
5	RDKS Fehlermeldung - prüfen	70,00	70,00
Endsummen		ca. ohne MwSt (EUR)	4553,47
19% MwSt			865,16
Endsummen		ca. incl. MwSt (EUR)	5418,63
			4140,44
			786,68
			4927,12

**Gutachten Nr.: 0967R5R754**

**Datum: 26.09.2025**

### **Fahrzeugdaten-Unterlagen**

Die technischen Daten wurden der vorgelegten Zulassungsbescheinigung Teil 1 entnommen.

### **Fahrzeug-Identifizierungs-Nummer (FIN)**

Die Fahrzeug-Identifizierungs-Nummer (FIN) wurde am Fahrzeug abgelesen und die Übereinstimmung mit den eingesehenen Unterlagen festgestellt.

### **Besichtigungsbedingungen**

Die Besichtigungsbedingungen waren zur Beurteilung des Fahrzeuges ausreichend.

### **Probefahrt / Probelauf**

Auf die Durchführung einer Probefahrt mit dem in Rede stehenden Fahrzeug wurde verzichtet.

Ein Probelauf der Antriebsmaschine des in Rede stehenden Fahrzeuges wurde durchgeführt.

### **Verkehrssicherheit zum Besichtigungszeitpunkt**

Eine Beeinträchtigung der Verkehrssicherheit wurde nicht festgestellt.

### **Werterhaltende / Werterhöhende Reparaturen**

Dem Sachverständigen lagen keine Informationen über werterhöhenden bzw. werterhaltenden Reparaturaufwendungen vor.

### **Zusätzliche Ausstattung**

Für das Fahrzeug waren 2 Fahrzeugschlüssel vorhanden.

### **Vorschäden**

Bei der Besichtigung waren, soweit ohne weitergehende Untersuchungen erkennbar, keine reparierten oder unreparierten Vorschäden feststellbar.

Eine stichprobenartige Lackdickenmessung ergab keine Auffälligkeiten.

### **Besonderes / Sonstiges**

Der im Gutachten festgestellte Fahrzeugzustand bezieht sich nur auf die festgestellten Schäden oder Mängel, die über die normale Abnutzung entsprechend der Laufzeit/Laufleistung bzw. über das übliche Verschleißmaß hinausgehen.

Die Besichtigung umfasste eine äußere Inaugenscheinnahme des Fahrzeuges ohne die Demontage von Verkleidungsteilen etc.

Die letzte Inspektion war bei Km-Stand 29176 am 10.10.2024.

**Gutachten Nr.: 0967R5R754**

**Datum: 26.09.2025**

**Schlusswort**

Das Gutachten umfasst - 18 - Seiten incl. der Lichtbildanlage.

Dieses Gutachten wurde elektronisch erstellt und ist auch ohne Unterschrift gültig.



Bild 1

Kombidisplay.



Bild 2

FIN.

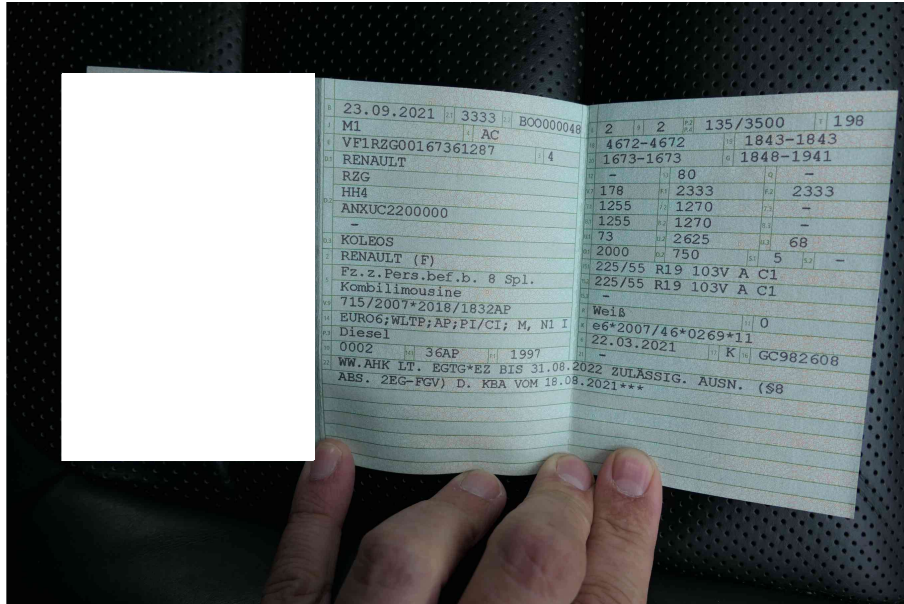

**Bild 3 Zulassungsbescheinigung Teil 1.**

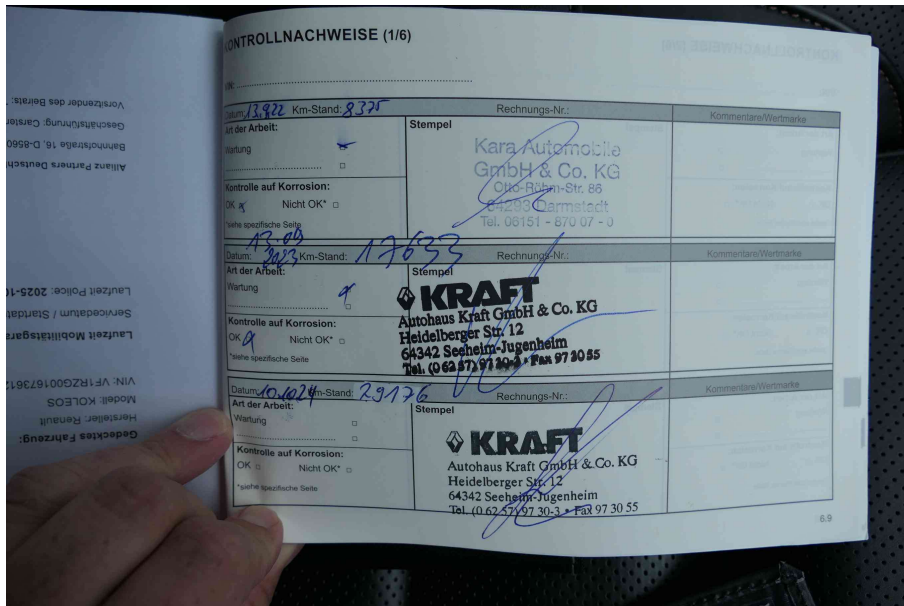

**Bild 4 Serviceheft.**



**Bild 5**

**Diagonale VL.**



**Bild 6**

**Diagonale VR.**



**Bild 7**

**Diagonale HL.**



**Bild 8**

**Diagonale HR.**



**Bild 9**

**Motorraum.**



**Bild 10**

**Innenraum Fahrerseite.**



**Bild 11**

**Innenraum Fahrerseite hinten.**



**Bild 12**

**Innenraum Beifahrerseite.**



**Bild 13**

**Kofferraum.**



**Bild 14**

**Pannenset.**



**Bild 15** Rad/ Reifen VL.



**Bild 16** Rad/ Reifen HL.



**Bild 17**

**Rad/ Reifen HR.**



**Bild 18**

**Rad/ Reifen VR.**



Bild 19 RDKS-Sensoren prüfen.



Bild 20 Wartung fällig in 13 Tagen.



Bild 21  
gebrochen.

Stoßfänger V verschrammt. Chromleiste Stoßfänger VR



Bild 22

Hagelschaden Dach.

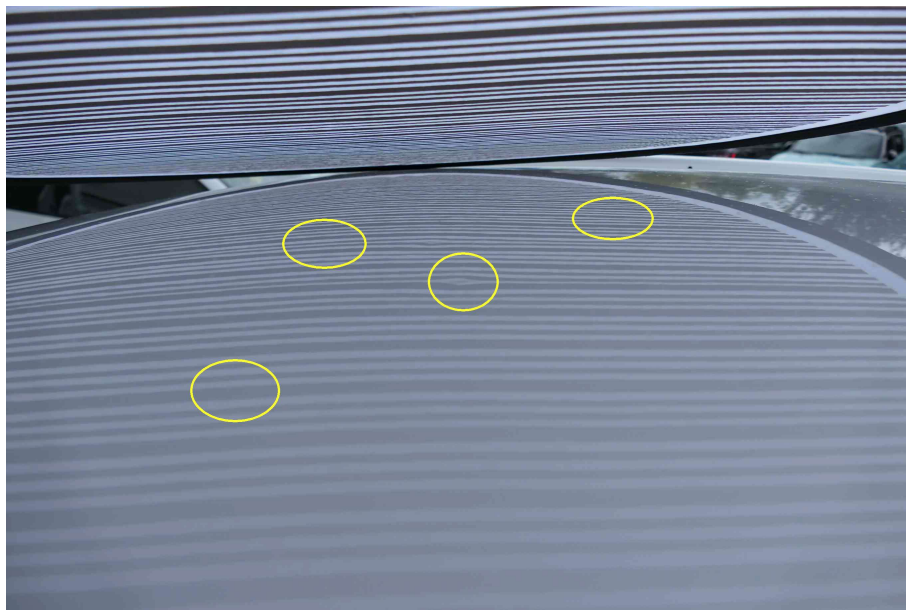

Bild 23

Hagelschaden Dach.

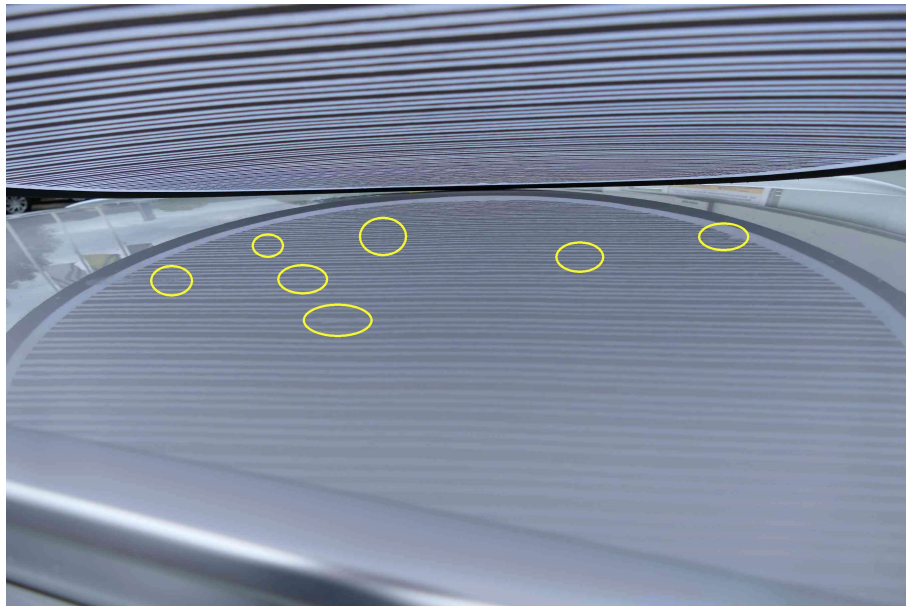
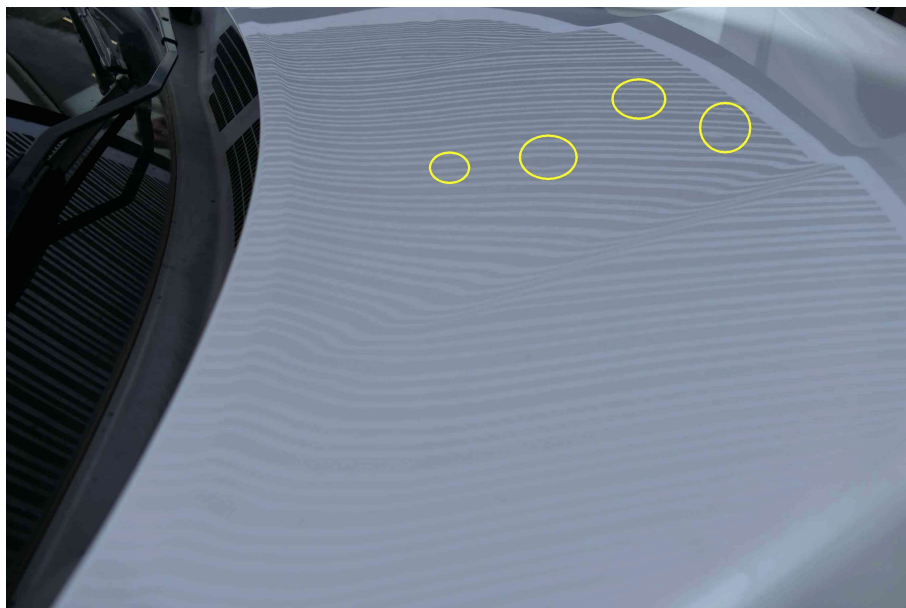

Bild 24

Hagelschaden Motorhaube (Alu).