



Allgemeine Baumerkmale

1. Anzahl der Achsen: 2 und Räder: 4

3. Antriebsachsen Anzahl: 2 Lage: Achse 1/2 (A2) Verteilergetriebe

gegenseitige Verbindung: nicht automatisiert

3.1. Automatisierungsgrad: nicht automatisiert

Hauptabmessungen

4. Radstand: 2729 mm 4.1. Achsabstände: 1-2: - mm 2-3: - mm

5. Länge: 4455 mm 6. Breite: 1850 mm 7. Höhe: 1455 mm

Massen

13. Masse des fahrbereiten Fahrzeugs: 1560 kg 13.2. Tatsächliche Masse des Fahrzeugs: 1598 kg

16. Technisch zulässige Höchstmassen

16.1. Technisch zulässige Gesamtmasse in beladenem Zustand: 2070 kg

16.2. Technisch zulässige maximale Masse je Achse: 1 1130 kg 2 965 kg 3 - kg

16.4. Technisch zulässige Gesamtmasse der Fahrzeugkombination: 3970 kg

18. Technisch zulässige maximale Anhängermasse bei Beförderung eines

18.1. Deichselanhängers: - kg

18.3. Zentralachsanhängers: 1800 kg

18.4. ungebremsten Anhängers: 750 kg

19. Technisch zulässige Stützlast am Kupplungspunkt: 80 kg

Antriebsmaschine 20. Hersteller der Antriebsmaschine: MERCEDES-BENZ AG

21. Baumusterbezeichnung gemäß Kennzeichnung am Motor: 260920

22. Arbeitsverfahren: Fremdzündung/4-Takt (A1)

23. Reiner Elektroantrieb: Nein (N) 23.1. Art des (Elektro-) Hybrid Fahrzeugs: 4 in Reihe (A0)

24. Anzahl und Anordnung der Zylinder: 26. Kraftstoff: Benzin (0001)

25. Hubraum: 1991 cm<sup>3</sup> 26.1. Fahrzeug mit Mono (A0) 26.2. (nur Zweitstufmotoren): 225,00kW bei 6100 min<sup>-1</sup>

27. Höchste Leistung 27.1. Höchste Nutzleistung (Verbrennungsmotor): 225,00kW bei 6100 min<sup>-1</sup>

27.3. Höchste Nutzleistung (Elektromotor): - kW

27.4. Höchste 30-Minuten-Leistung (Elektromotor): - kW

28. Getriebetyp: automatisch

28.1. Getriebeübersetzungen: Gangnummer 1 3,857 2 2,429 3 2,905

4 1,189 5 0,872 6 1,162 7 0,936 8 - 9 -

28.1.1. Achsübersetzung: -

28.1.2. Achsübersetzungen: Gangnummer 1 4,133 2 4,133 3 2,385

4 4,133 5 4,133 6 2,385 7 2,385 8 - 9 -

Höchstgeschwindigkeit 29. Höchstgeschwindigkeit: 260 km/h

Achsen und Radaufhängung

30. Spurweite: 1 1622 mm 2 1583 mm 3 - mm

35. Reifen-/Radkombination/Rollwiderstandsklasse/Reifenkategorie:

Achse 1: 235/35 ZR19 091Y XL 8Jx19 ET40 Klasse D C1

Achse 2: 235/35 ZR19 091Y XL 8Jx19 ET40 Klasse D C1

Achse 3: -

Bremsanlage 36. Anhänger-Bremsanschlüsse: mechanisch (A0)

Aufbau 38. Code des Aufbaus: (AC) 40. Farbe des Fahrzeugs: SCHWARZ (9)

41. Anzahl und Anordnung der Türen: 5,2links,2rechts,1hinten (A1)

42. Anzahl der Sitzplätze (einschließlich Fahrersitz): 5

42.1. Sitz(e), der (die) nur zur Verwendung bei stehendem Fahrzeug bestimmt ist (sind): -

42.3. Anzahl der für Rollstuhlfahrer zugänglichen Sitzplätze: -

Umweltverträglichkeit 46. Geräuschpegel Fahreräusch: 70,00 dB(A)

bei der Motordrehzahl 3750 min<sup>-1</sup> Standgeräusch: 82,00 dB(A)

47. Abgasnorm: Euro 6 (AP)

47.1. Parameter für die Emissionsprüfung für Vind: 47.1.1. Prüfmasse 1671 kg

47.1.2. Stirmfläche: 2,190 m<sup>2</sup> 47.1.2.1. Projizierte Luftfeinlassfläche des Kühlergrills: entfällt cm<sup>2</sup>

47.1.3. Fahrwiderstandskoeffizienten

47.1.3.0. f<sub>0</sub> 165,1 N 47.1.3.1. f<sub>1</sub> 1,402 N/(km/h) 47.1.3.2. f<sub>2</sub> 0,03170 N/(km/h)<sup>2</sup>

47.2. Fahrzyklus: 47.2.1. Fahrzyklus Klasse 1/2/3a/3b: 3b

47.2.2. Miniaturisierungsfaktor f<sub>0sc</sub>: entfällt 47.2.3. Begrenzte Geschwindigkeit (ja/nein): nein

48. Abgasemissionen: Nummer des Basisrechtsakts und des letzten gültigen Änderungsrechtsakts: 715/2007\*2010/1832AP

1.2. Prüfverfahren: Typ I (Euro 5 oder Euro 6) oder WHSC (EURO VI)

CO: 287,0 mg/km

NO<sub>x</sub>: 16,2 mg/km

Partikelmasse: 0,04 mg/km

Partikelzahl: 5,61 \* 10<sup>10</sup> km<sup>-1</sup>

THC: 18,3 mg/km

NMHC: 15,8 mg/km

THC+NO<sub>x</sub>: - ppm

NH<sub>3</sub>: - ppm

48.1. Rauch (korrigierter Wert des Absorptionskoeffizienten): - m<sup>-1</sup>

48.2. Ggf. angegebene höchste RDE-Werte: NO<sub>x</sub> Partikelzahl

Volständige RDE-Fahrt: 60 mg/km 6 \* 10<sup>11</sup> km<sup>-1</sup>

Innerstädtische RDE-Fahrt: 60 mg/km 6 \* 10<sup>11</sup> km<sup>-1</sup>

49. CO<sub>2</sub>-Emissionen / Kraftstoffverbrauch / Stromverbrauch:

1. Alle Antriebsarten außer reinen Elektrofahrzeugen

CO<sub>2</sub>-Emissionen NEFZ Benzin / Diesel Gas sonstige

Innerorts: - g/km - g/km - g/km - g/km

Außerorts: - g/km - g/km - g/km - g/km

Kombiniert: - g/km - g/km - g/km - g/km

Gewicht, kombiniert: - g/km - g/km - g/km - g/km

Abweichungsfaktor - g/km - g/km - g/km - g/km

Kraftstoffverbrauch NEFZ: Benzin / Diesel Gas sonstige

Innerorts: - l/100km - m<sup>3</sup>/100km - l/100km - l/100km

Außerorts: - l/100km - m<sup>3</sup>/100km - l/100km - l/100km

Kombiniert: - l/100km - m<sup>3</sup>/100km - l/100km - l/100km

Gewicht, kombiniert: - l/100km - m<sup>3</sup>/100km - l/100km - l/100km

Abweichungsfaktor - l/100km - m<sup>3</sup>/100km - l/100km - l/100km

2. Reine Elektrofahrzeuge und extern aufladbare Hybridfahrzeugen

Stromverbrauch gewichtet, kombiniert - Wh/km Elektrische Reichweite - km

3. Fahrzeug mit Ökoinnovation(en) ausgestattet: (J)

3.1. Allgemeiner Code der Ökoinnovation(en): ef 29

3.2.1. Einsparungen durch NEFZ - g/km 3.2.2. Einsparungen durch WLTP 1,20 g/km

4. Alle Antriebsarten außer reinen Elektrofahrzeugen, gemäß Verordnung (EU) 2017/1151

WLTP Werte: Kraftstoffverbrauch:

CO<sub>2</sub>-Emissionen: - g/km

Low: (Phase 1) 11,9 l/100km - m<sup>3</sup>/100km

Medium: (Phase 2) 193 g/km 8,5 l/100km - m<sup>3</sup>/100km

High: (Phase 3) 172 g/km 7,6 l/100km - m<sup>3</sup>/100km

Extra High: (Phase 4) 194 g/km 8,6 l/100km - m<sup>3</sup>/100km

Kombiniert: 197 g/km 8,7 l/100km - m<sup>3</sup>/100km

Gewichtet, Kombiniert: - g/km - l/100km



Bild 1 : Diagonal vorn links



Bild 2 : Diagonal vorn rechts

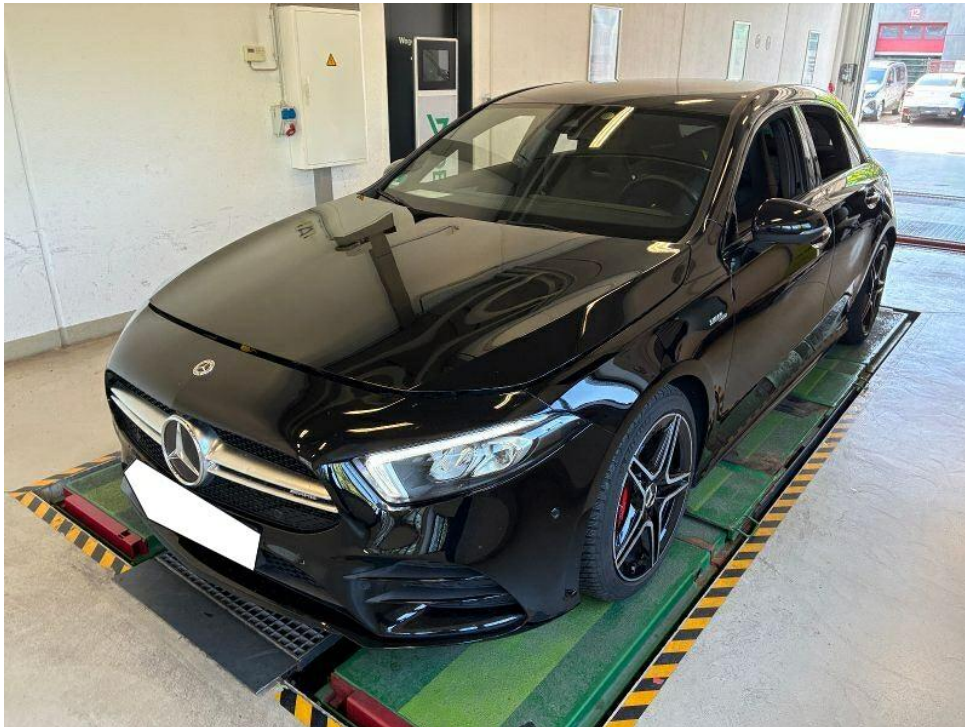

Bild 3 : Diagonal hinten rechts

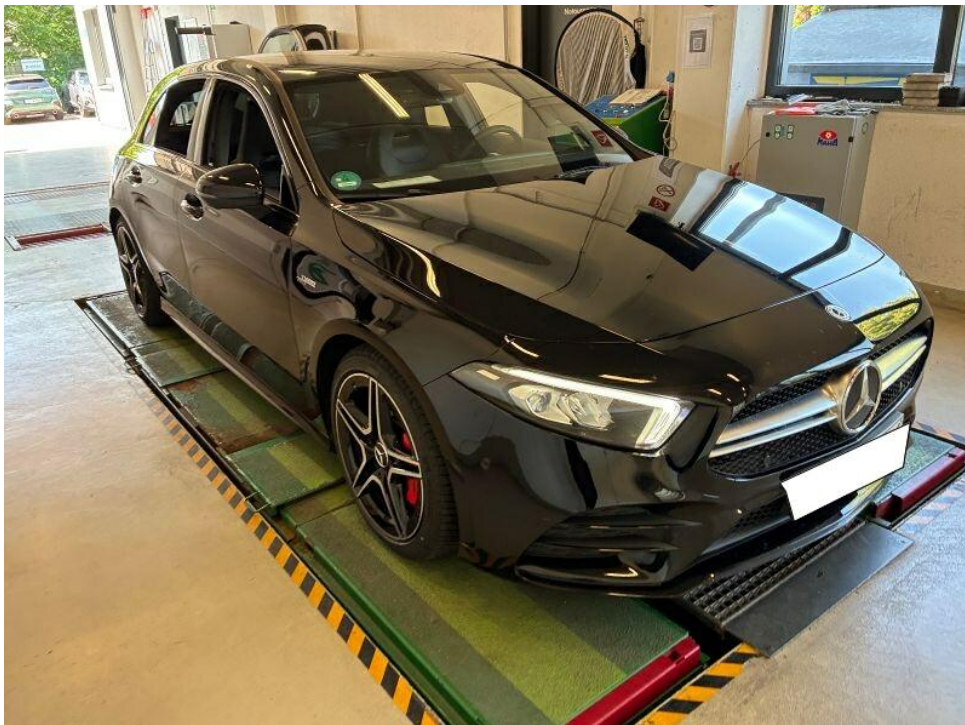

Bild 4 : Diagonal hinten links



Bild 5 : Fahrzeugunterseite

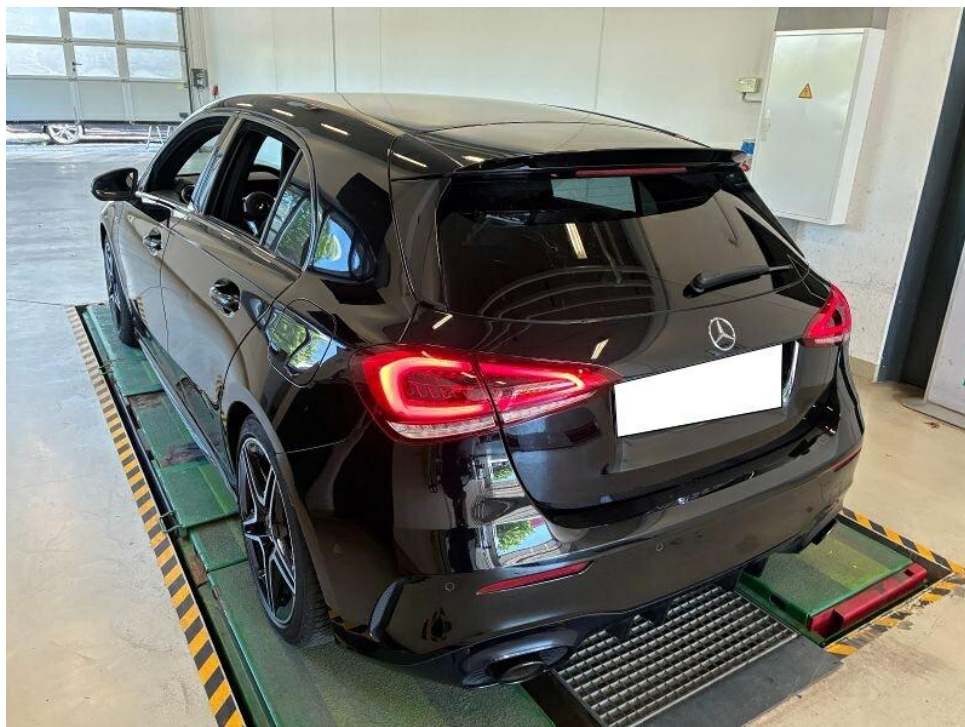

Bild 6 : Kombiinstrument (betriebsbereit) mit Km-Stand



Bild 7 : Serviceintervallanzeige



Bild 8 : Durch geöffnete Fahrertüre: Fahrersitz, Armaturenbrett und Schalthebel



Bild 9 : Durch geöffnete hintere Tür: Rücksitzbank



Bild 10 : Mittelkonsole (Radio/Navi eingeschaltet)



Bild 11 : Serviceheft letzter Eintrag, alle Fahrzeugschlüssel, Bordmappe



Bild 12 : ZLB Teil 1 (ohne Halterdaten)

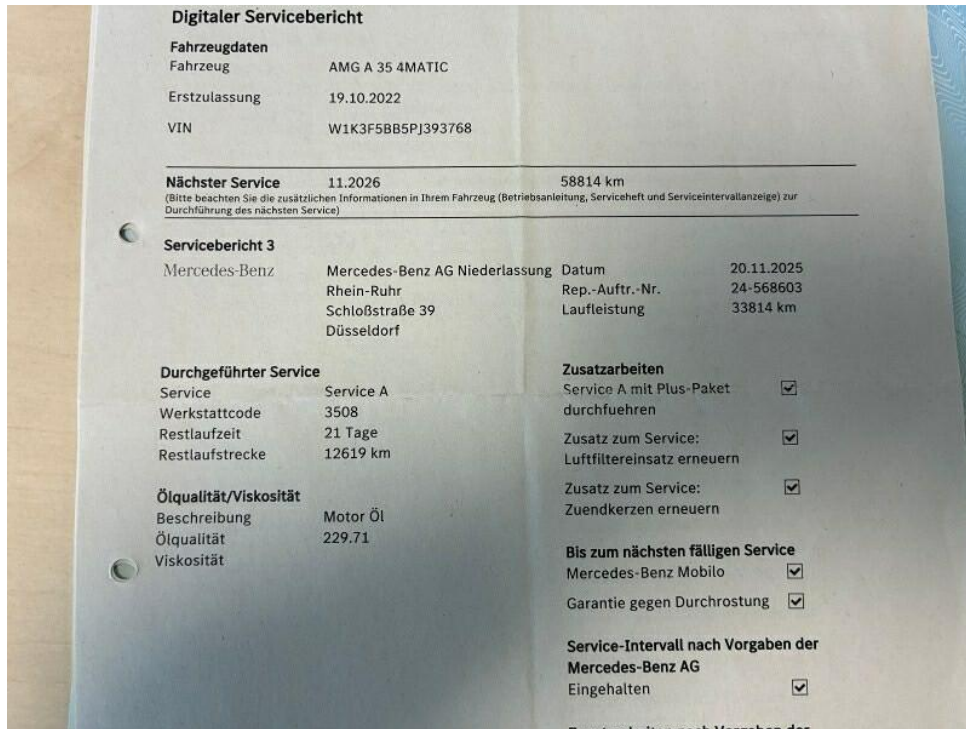

Bild 13 : 2. Radsatz



Bild 14 : Motorhaube Steinschlag



Bild 15 : Frontscheibe Mikrosteinschlag

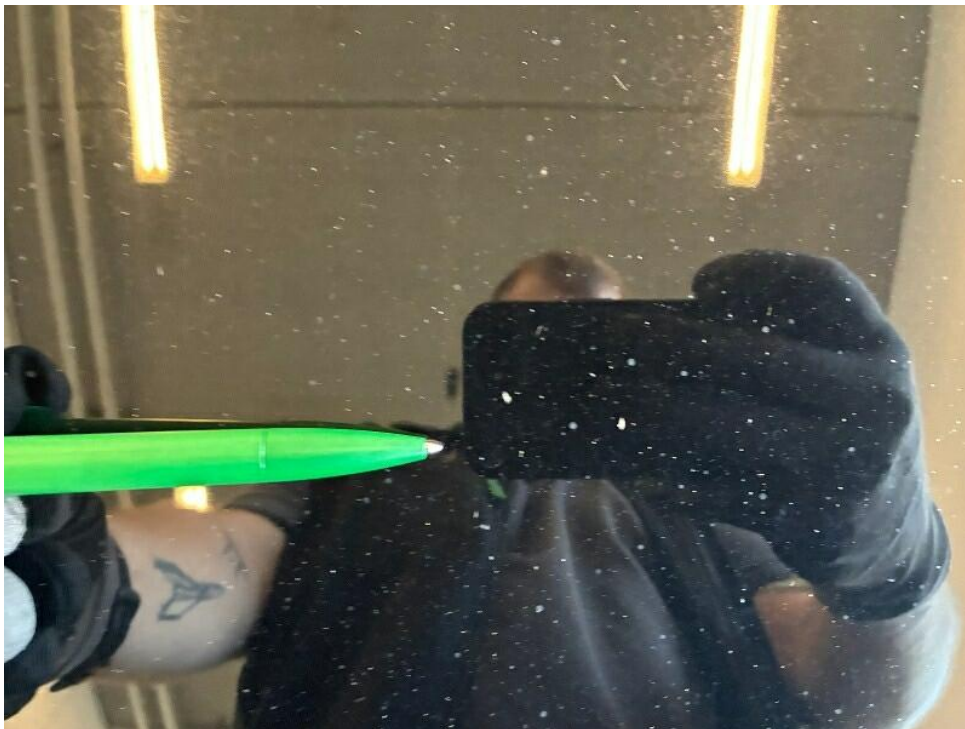

Bild 16 : Stoßfänger vorne Kratzer + Steinschlag



Bild 17 : Stoßfänger vorne Kratzer + Steinschlag

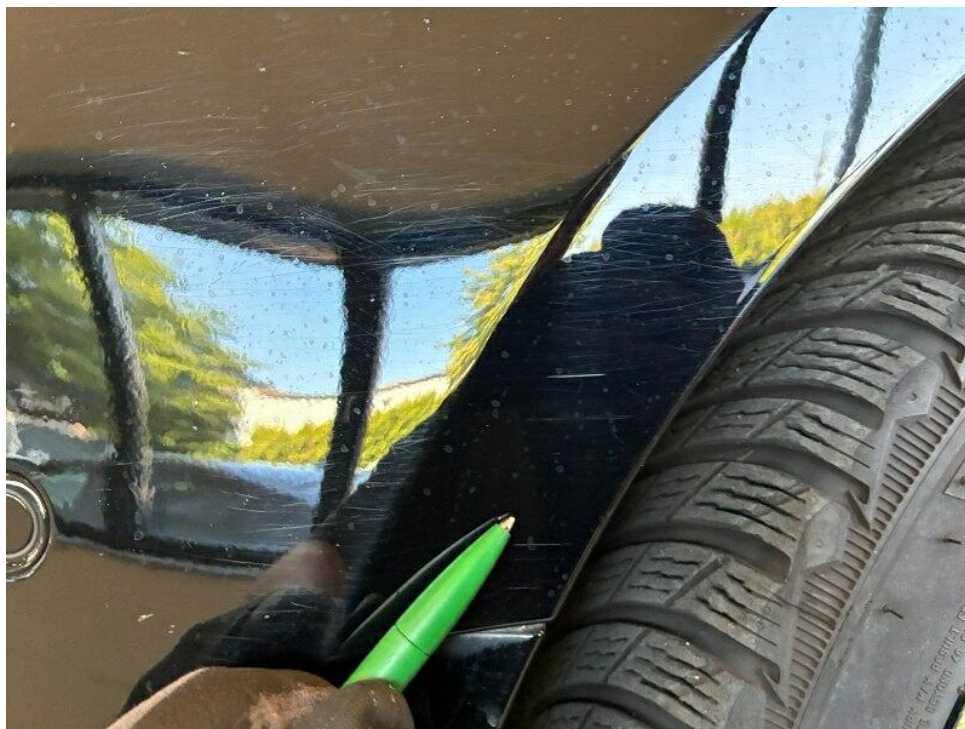

Bild 18 : Kotflügel vorne rechts Steinschlag

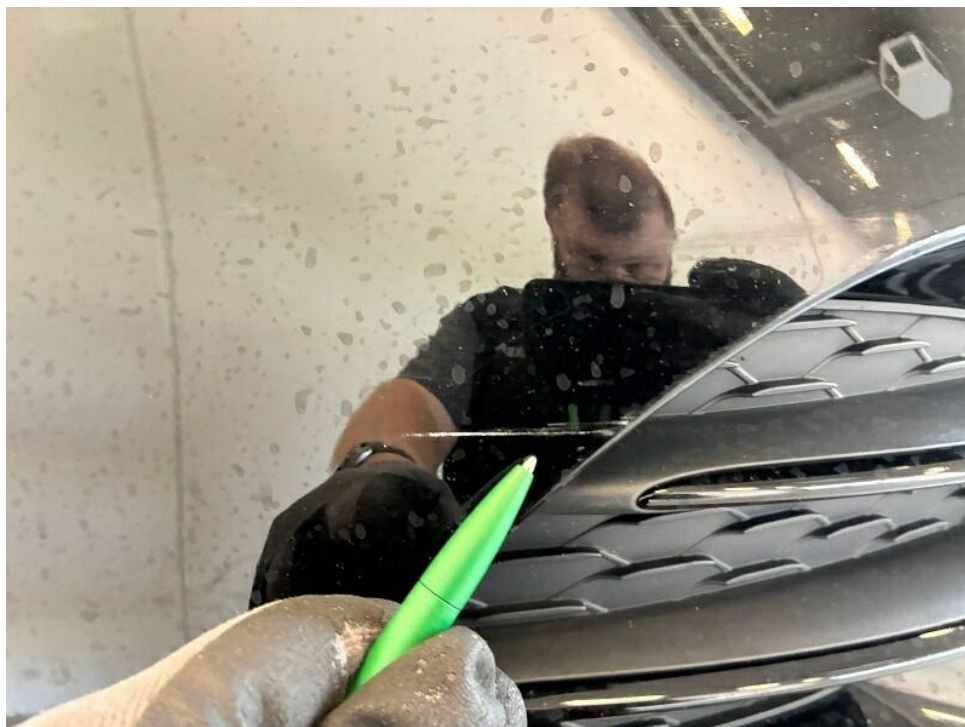

Bild 19 : Türe hinten links Verformung



Bild 20 : Türe vorne rechts Delle

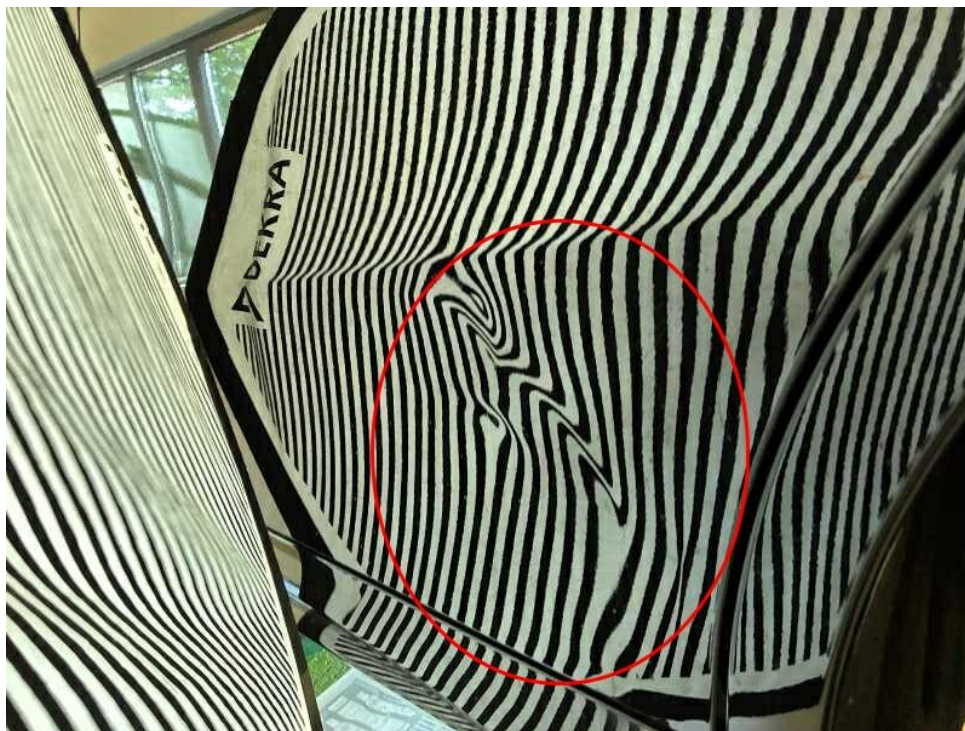

Bild 21 : Kotflügel vorne links Kratzer



Bild 22 : Dachrahmen links Kratzer

# MOBILITY CONCEPT

LVV Nr 390352  
Hersteller Mercedes-Benz  
Model A-Class  
Variante DE - LimS5 AMG A 35 EU6d, 4Matic+, 2020 - 2022 A  
35 AMG  
Listenpreis 53.835,00  
VIN W1K3F5BB5PJ393768  
Erstzulassungsdatum 1.10.2022  
Kennzeichen M SH4696

Schadensfälle der int. Belegnummer: 390352

03.07.2026

Schadennummer	Unfalldatum	Beschädigung	Schadenhöhe in EUR
2023102284	21.02.2023	Dach	
2023117334	13.11.2023	Stoßfänger vorne rechts	1.329,88
2023117333	05.12.2023	Stoßfänger vorne links	4.047,58
2026106099	25.03.2026	Motorhaube	
2026106100	25.03.2026	Stoßfänger hinten rechts	
2026106102	25.03.2026	Beifahrerseite Kotflügel vorne	
2026106095	25.03.2026	Fahrerseite Tür hinten	
2026106092	25.03.2026	Dach	
2026106093	25.03.2026	Beifahrerseite Tür hinten	

# Zustandsbericht/Minderwertgutachten-Leasing

## Vorgang

Auftraggeber  
Besichtigung

Mobility Concept GmbH, Grünwalder Weg 34, 82041 Oberhaching  
25.06.2026

## Bemerkungen

**Diese Dienstleistung wurde entsprechend den Vorgaben des Auftraggebers (Kriterien der fairen Fahrzeugbewertung) erstellt. Im Einzelfall können Abweichungen zum DEKRA Standard vorliegen.**

Diese Dienstleistung wurde entsprechend den vertraglichen Vorgaben des Auftraggebers erstellt. Im Einzelfall können Abweichungen zum DEKRA Standard vorliegen.

Es wurde eine optische Überprüfung auf Vorschäden und eine Lackschichtdickenmessung vorgenommen. Dabei wurden Nachlackierungen an folgenden Karosserieteilen festgestellt:

- Stoßfänger vorne *augenscheinlich lackiert*

Ohne weitergehende Untersuchungen wurde nach dem Umfang der festgestellten Nachlackierungen und der Ausführungsqualität nach sachverständigem Ermessen *kein* merkantiler Minderwert angesetzt.

Zum Bewertungszeitpunkt stand das Fahrzeug auf Winterreifen mit LM-Felgen. Die Sommerräder lagen im Fahrzeug.

Zum Bewertungszeitpunkt war das Fahrzeug beladen, eine Überprüfung des Laderaumes und der Rückbank war nicht möglich. Schadenerweiterung nach entladen möglich.

Die vorgefundenen Besichtigungsbedingungen waren ausreichend. Das Fahrzeug / Objekt wurde von oben und auf einer Hebebühne von unten besichtigt. Bei der Besichtigung wurde eine Fahrprobe in Verbindung mit einem kurzen Probelauf des Motors durchgeführt.

Für die Bearbeitung des Vorganges standen folgende Unterlagen zur Verfügung: - Fz-Schein/Zul.Beschein. Teil I  
2 Hauptschlüssel vorgelegt.

## Fahrzeugdaten

Erstzulassung	19.10.2022	Fahrzeugart	PKW
Hersteller	MERCEDES-BENZ	Typ / Verkaufsbez.	AMG A 35 4Matic AMG Speedshift DCT 7G
Aufbauart	Limousine	Türen	5
Sitzplätze	5	Fahrzeug-Ident.-Nr.	W1K3F5BB5PJ393768
HSN / TSN	2222 / AID	Schlüssel-Nr.	10385963
Km-Stand abgelesen	43497	Nächste HU §29 StVZO	11 / 2027
Energiequelle / Kraftstoff	Benzin	Zylinderanzahl	4 / Reihenmotor
Leistung (kW)	420	Hubraum (ccm)	3982
Schadstoffklasse:	EURO6;WLTP;AP;PI/CI; M, N1 I	Antriebsart	Allrad
Getriebe	Automatik	Felgen	Leichtmetall
Farbe	Schwarz / Uni	Polster / Farbe	Leder / Schwarz

Es wird unterstellt, dass die Gesamtleistung dem abgelesenen Km-Stand entspricht.

## Räder / Reifen

Achse	Reifenbezeichnung	Hersteller/Typ	Art	Profiltiefe
1 links	235 / 35 ZR 19 91 Y	Pirelli / P-Zero (PZ4) MO1 FSL	S /O	5 mm
rechts	235 / 35 ZR 19 91 Y	Pirelli / P-Zero (PZ4) MO1 FSL	S /O	5 mm
2 links	235 / 35 ZR 19 91 Y	Pirelli / P-Zero (PZ4) MO1 FSL	S /O	6 mm
rechts	235 / 35 ZR 19 91 Y	Pirelli / P-Zero (PZ4) MO1 FSL	S /O	6 mm

Ersatzrad/Pannenset kein Ausstattungsgegenstand

S/ Sommer; /O Original; /F Runflat;

## zusätzlicher Reifensatz

Reifenbezeichnung	Hersteller/Typ	Art	Profiltiefe
235 / 40 R 18 96 V	Michelin / Pilot Alpin 5	W /O	5 mm
235 / 40 R 18 96 V	Michelin / Pilot Alpin 5	W /O	5 mm
235 / 40 R 18 96 V	Michelin / Pilot Alpin 5	W /O	6 mm
235 / 40 R 18 96 V	Michelin / Pilot Alpin 5	W /O	6 mm

W/ Winter; /O Original; /F Runflat;

Felgen: Leichtmetall

## Serienausstattung

Serie: ABS - Anti-Blockier-System, AMG Abrisskante auf Dachspoiler, AMG DYNAMIC SELECT (AMG 63, AMG A 35), AMG Einstiegsleisten in Edelstahl gebürstet vorne, AMG Fahrwerk, AMG Fußmatten, AMG Heckschürze, AMG Hochleistungs-Bremsanlage, AMG Sportpedalanlage aus gebürstetem Edelstahl mit Gumminoppen, AMG Styling, ATTENTION ASSIST (der Aufmerksamkeitsassistent), Adaptives Bremslicht blinkend, Airbag: Automatische Beifahrerairbag-Abschaltung, Airbag: Fahrer- und Beifahrer, Airbag: Kneebag für Fahrer, Airbag: Sidebag für Fahrer und Beifahrer, Airbag: Windowbag für Fahrer und Beifahrer, Allradantrieb 4MATIC, Antriebs-Schlupf-Regelung (ASR), Armauflage in Mittelkonsole für Fahrer und Beifahrer, klappbar, Außenspiegel links und rechts beheizt, von innen elektrisch einstellbar, Außentemperaturanzeige, Bremsassistent, aktiv, Doppelcupholder vorne, Dritte Bremsleuchte, ECO Start-Stopp-Funktion, Einstiegsleisten mit Schriftzug »Mercedes-Benz«, Elektronisches Stabilitäts-Programm (ESP), Fahrlicht-Assistent, Fahrzeugschlüssel mit Zierrahmen in Chrom, Fensterheber elektrisch 4fach, Fußmatten in Schwarz mit AMG Schriftzug, Gepäcknetz an Fahrer- und Beifahrerlehne, Geschwindigkeitslimit-Assistent, Getriebe: AMG SPEEDSHIFT DCT 7-Gang Sportgetriebe, Halogen-Scheinwerfer mit integriertem LED-Tagfahrlicht, Heckscheibenwischer, Heibare Heckscheibe, Innenhimmel Stoff schwarz, KEYLESS-GO Start-Funktion, Kindersicherung mechanisch, Klimatisierungsautomatik THERMATIC, Kommunikationsmodul (LTE) für die Nutzung von Mercedes me connect Diensten, Kopfstützen hinten (3), Kraftstoffbehälter mit 51 Liter Inhalt, Lackierung: Uni, Lenkrad: Multifunktions-Sportlenkrad in Leder Nappa, Lenkung: Direktlenkung, Mercedes-Benz Notrufsystem, Ottopartikelfilter, Paket: Licht- und Sichtpaket, Paket: Sitzkomfort, Polster: Ledernachbildung ARTICO/Microfaser DINAMICA, Radio-Zubehör: Digitales Radio (DAB), Radio-Zubehör: USB Schnittstelle in Spontanablage & 2 USB Schnittstellen in Mittelkonsole hinten, Radio: Erweiterte Funktionen MBUX, Radio: MBUX Multimediasystem, Reifendruckkontrolle, Remote Services Plus, Scheibenwischer mit Regensensor, Seitenwind-Assistent, Sicherheitsgurte A-Klasse, Sicherheitsgurte MANUFAKTUR in Rot, Sitze: Fondsitzelehnen klappbar 40/20/40 geteilt, Sitze: Sportsitze, Spurhalte-Assistent, aktiv, Steckdose: 12 V-Anschluss, Tempomat, Touchpad, Warnweste für Fahrer, Wegfahrsperrung elektronisch, Wärmedämmendes Glas, grün rundum, Zentralverriegelung, Zierelemente DINAMICA

## Sonderausstattung

Code	Bezeichnung
73B	Ablagefach in Mittelkonsole mit Rollo
235	Aktiver Park-Assistent mit PARKTRONIC
877	Ambientebeleuchtung
P60	AMG Night-Paket (AMG A 35)
L6J	AMG Performance Lenkrad in Leder Nappa
U70	Bremssättel rot lackiert mit AMG Schriftzug in Schwarz
632	LED High Performance-Scheinwerfer
P34	Paket: Leder (AMG Line)
DN2	Paket: MBUX High-End Paket (ohne MBUX Augmented Reality)
P47	Paket: Park-Paket mit 360°-Kamera
P49	Paket: Spiegelpaket
853	Radio-Zubehör: Advanced Soundsystem
RVH	Räder: 48,3 cm (19") AMG Leichtmetallräder im Vielspeichen-Design
8R1	Räder: Winter-Komplettäder M+S 4fach 45,7 cm (18")
651	Räder: Winterkomplett-Räder ab Werk montiert
U22	Sitze: 4-Wege-Lordosestütze
275	Sitze: Fahrersitz elektrisch einstellbar mit Memory-Funktion
873	Sitze: Sitzheizung für Fahrer und Beifahrer
242	Sitze: Vordersitz rechts elektrisch verstellbar mit Memory
234	Totwinkel-Assistent
20U	Vorrüstung für digitale Schlüsselübergabe
260	Wegfall Typkennzeichen auf Kofferraumdeckel
840	Wärmedämmend dunkel getöntes Glas
H44	Zierelemente Aluminium mit Längsschliff hell in Verb.m.Polster Ledernachbildung ARTICO zweifarbig

## Allgemeinzustand und Wartung

Wartungsnachweis: digital  
letzte Wartung: am 20.11.2025 bei Kilometerstand 33.814

## Nicht akzeptierter Zustand / Ausstehende Reparaturen

### Bezeichnung des Schadens / Rep.-Weg

1. Stoßfänger vorne Kratzer +  
Steinschlag, lackieren mit Lackaufbau  
(Bild 16, 17)
2. Kotflügel vorne links Kratzer, lackieren  
(Bild 21)
3. Türe hinten links Verformung,  
instandsetzen (Bild 19)

## Akzeptierter Zustand / Gebrauchsspuren

Folgende Schäden sind in Anbetracht des Alters, der Laufleistung und dem Einsatzzweck als Gebrauchsspur einzustufen.

### Bezeichnung des Schadens

Motorhaube Steinschlag, (Bild 14)  
Kotflügel vorne rechts Steinschlag, (Bild 18)  
Frontscheibe Mikrosteinschlag, (Bild 15)  
Türe vorne rechts Delle, (Bild 20)  
Dachrahmen links Kratzer (Bild 22)