

Fahrzeugbeschreibung

Fahrzeug: **RENAULT Mégane BLUE dCi 115 Business Edition Grandtour Kombi 5-türig 1461 ccm 115 PS / 85 KW Diesel 6-Gang Manuell**

Amtliches Kennzeichen:	HH -FS 1652	Fahrgestell-Nummer:	VF1RFB00067409826
Vertrags-Nummer:	44036076	Erstzulassung:	22.07.2021
Internes KZ:	14834212	Kilometer-Stand:	105521

Unfall/Schaden: Dem Verkäufer wurden keine unfallbedingten Beschädigungen am Fahrzeug angezeigt.

Ausstattung:

RENAULT Mégane BLUE dCi 115 Business Edition Grandtour Kombi 5-türig 1461 ccm 115 PS / 85 KW Diesel 6-Gang Manuell

Lackierung: Titanium-Grau Metallic	Polsterung: Stoff Titanium Schwarz	Telefontyp:
------------------------------------	------------------------------------	-------------

Listenpreis ohne Sonderausstattung in EUR (vor Mwst.) 23.193,28

Sonderausstattung in EUR (vor Mwst.):

Easy-Business-Paket	411,76
Metallic-Lackierung	546,22
Notrad	168,07
Stoff Titanium Schwarz	0,00
Titanium-Grau Metallic	0,00
Winter-Paket	411,76
Renault_Prüfung DGVU 70(UVV) am ZBF	0,00
UTC-Würth_Megane Chubb_NAG_20201216_01	660,00
UTC_Beklebung Megane GT_Chubb	0,00
UTC_Gummifussmatten rutschfest Megane	65,00
UTC_Kennzeichenhalter Sixt Leasing	0,00
UTC_Kofferraumwanne Megane	65,00
UTC_Relingträger / Dachquerträger Megane	200,00
UTC_Schonbezug_Fahrer_SIX-02540-010-01	52,00
UTC_Trenngitter inkl. Einbau_Megane	225,00
UTC_Zurrigurt Würth Art.-Nr. 071392 13	8,06
Winterkomplettäder über A.T.U.	0,00
Renault_Prüfung DGVU 70(UVV) am ZBF	0,00
UTC-Würth_Megane Chubb_NAG_20201216_01	660,00
UTC_Beklebung Megane GT_Chubb	0,00
UTC_Gummifussmatten rutschfest Megane	65,00
UTC_Kennzeichenhalter Sixt Leasing	0,00
UTC_Kofferraumwanne Megane	65,00
UTC_Relingträger / Dachquerträger Megane	200,00
UTC_Schonbezug_Fahrer_SIX-02540-010-01	52,00
UTC_Trenngitter inkl. Einbau_Megane	225,00
UTC_Zurrigurt Würth Art.-Nr. 071392 13	8,06
Winterkomplettäder über A.T.U.	0,00

Listenpreis gesamt in EUR (vor Mwst.) 26.006,15

Listenpreis gesamt in EUR (inkl. Mwst.) 30.947,32

Voraussichtliche Berechnungsbasis* für die Ermittlung des geldwerten Vorteils gesamt in EUR (inkl. Mwst.) 30.947,31

Bitte beachten Sie, dass diese Angabe rein informativ und unverbindlich ist. Maßgeblich für die Ermittlung des steuerlich relevanten geldwerten Vorteils ist der Listenpreis für Verbraucher am Tag der Erstzulassung, der bei Elektro- und Hybridfahrzeugen gegebenenfalls zu mindern ist.

*Voraussichtlicher Bruttolistenpreis für Verbraucher abzüglich Winterräder und / oder Telefonvorbereitung

Technische Daten

(Angaben basieren auf Herstellerangaben*)

Fahrzeug:	RENAULT Mégane BLUE dCi 115 Business Edition Grandtour Kombi5-türig 1461 ccm 115 PS / 85 KW Diesel 6-Gang Manuell		
Modelljahr:	2022		
kW / PS:	85 / 115	Hubraum:	1461
Getriebe:	Manuell	Anzahl Gänge:	6
Emissionsgruppe:	I2	CO2 (g/km):	120
durchschn. Verbrauch/100 Km:	5,0000	Tankinhalt:	45
Max. Km/h:	191	Beschl. 0-100 Km/h in Sec.:	11,40
Leergewicht (kg):	1448	zul. Gewicht (kg):	1954

* Angaben ohne Gewähr

24800

Unfall-/Schadenspiegel

Vertrags-Nummer: 44036076
Amtliches Kennzeichen: HH -FS 1652
Übersicht erstellt am: 12.05.2026

Für das Fahrzeug gem. o.g. Leasingvertrag, Fahrzeugtyp

RENAULT Mégane BLUE dCi 115 Business Edition Grandtour Kombi5-türig 1461 ccm 115 PS / 85 KW Diesel 6-Gang Manuell

wurden uns während der Vertragslaufzeit nachfolgende Beschädigungen angezeigt:

<i>Datum</i>	<i>SNR</i>	<i>Verursacher</i>	<i>Beschädigung</i>	<i>Reparatur erfolgt *</i>	<i>Gutachten vorhanden *</i>
--------------	------------	--------------------	---------------------	--------------------------------	----------------------------------

* Sofern für eine Schadennummer mehrere Beschädigungen angegeben sind, gilt der Eintrag in dieser Spalte für die gesamte Schadennummer.

Unfall-/Schadenspiegel zur Kenntnis genommen:

Datum und Unterschrift Käufer

Wartungsreport

Vertrags-Nummer: 44036076
Amtliches Kennzeichen: HH -FS 1652
Übersicht erstellt am: 12.05.2026

Für das Fahrzeug gem. o.g. Leasingvertrag, Fahrzeugtyp

RENAULT Mégane BLUE dCi 115 Business Edition Grandtour Kombi5-türig 1461 ccm 115 PS / 85 KW Diesel 6-Gang Manuell

wurden uns während der Vertragslaufzeit nachfolgende Wartungen angezeigt:

<i>Datum</i>	<i>Km-Stand</i>	<i>Art der Wartung</i>
15.11.2022	31356	Inspektion und Wartung
15.11.2022	31356	Wartungszusatzumfänge
02.05.2024	59873	Inspektion und Wartung
07.11.2024	71444	TÜV/AU (MwSt-frei)
16.10.2025	94023	Bremsflüssigkeitswechsel
16.10.2025	94023	Wartungszusatzumfänge

Wartungsreport zur Kenntnis genommen:

Datum und Unterschrift Käufer

GKK Gutachten GmbH
 Theodorstr. 180, 40472 Düsseldorf

GKK Gutachten GmbH

Allane SE
 Parking 33
 85748 Garching bei München

Theodorstr. 180
 40472 Düsseldorf

Tel.: 0211 6878060
 www.gkk-gutachten.de
 Email: info@gkk-gutachten.de

Zustandsbericht



Vorgang

Fahrzeughalter	Allane SE
Ihr Auftrag vom	22.04.2026 durch Allane SE
Besichtigungsort	36341 Lauterbach, Bahnhofstr. 10
Besichtigungsdatum	05.05.2026
Referenznummern	0031172486 - 0044036076

Fahrzeugdaten / Technische Daten

Kennzeichen	HH-FS 1652	Fzg.-Ident.-Nummer	VF1RFB00067409826
Fabrikat	Renault	1. Zulassung	22.07.2021
Typ	Mégane Blue dCi 115 Business Edition Grandtour	Fahrzeugart	PKW
Getriebe / Gänge	Manuell / 6	Farbe	Titanium-Grau - 2-Schicht metallic
Laufleistung abgelesen	105.179 km	Sitzplätze	5
Achsen / angetrieben	2 / 1	Aufbau	Kombilimousine, 5 Türen
Anzahl Besitzer	keine Angabe	nächste HU	10/2026
Motorart	Reihenmotor / Diesel	Hubraum / Nennleistung	1.461 ccm / 85 KW

Fahrzeugdaten wurden der Zulassungsbescheinigung Teil I entnommen und am Fahrzeug gegengeprüft.

Montierte Räder:					
Position	Reifenart	Felgenart	Hersteller	Dimension	Profiltiefe
vorn links	Winterreifen	Stahlrad	Semperit	205/55 R16 91H	7 mm
vorn rechts	Winterreifen	Stahlrad	Semperit	205/55 R16 91H	7 mm
hinten rechts	Winterreifen	Stahlrad	Continental	205/55 R16 91H	9 mm
hinten links	Winterreifen	Stahlrad	Continental	205/55 R16 91H	9 mm
Reservebereifung: Notrad					

Beiliegende Räder:					
Position	Reifenart	Felgenart	Hersteller	Dimension	Profiltiefe
Rad 1	Sommerreifen	Stahlrad	Nexen	205/55 R16 91H	5 mm
Rad 2	Sommerreifen	Stahlrad	Nexen	205/55 R16 91H	5 mm
Rad 3	Sommerreifen	Stahlrad	Nexen	205/55 R16 91H	6 mm
Rad 4	Sommerreifen	Stahlrad	Nexen	205/55 R16 91H	6 mm

Allgemeines / Zustand	
✓	Serviceheft vorhanden
Kundendienst laut Serviceheft am 10.10.2025 bei km 94.023.	

Legende : ✓ Ja ✗ Nein ○ Nicht prüfbar

Vorschaden	Der Vorschaden wurde fach- und sachgerecht behoben	Feststellung
Keine festgestellt.		

Anmerkungen
<p>Unfallschaden: keine festgestellt</p> <p>Eine Unterbodenkontrolle wurde nicht durchgeführt. 2 Hauptschlüssel vorhanden. Im Rahmen der Qualitätssicherung wurde festgestellt, dass die Serviceintervalle überzogen wurden. Hinsichtlich der überzogenen Wartungsintervalle wird die Möglichkeit von Folgekosten bzw. Folgeschäden nicht ausgeschlossen.</p>

Sonderausstattung

- ✓ Easy-Business-Paket
- ✓ Notrad
- ✓ Titanium-Grau Metallic
- ✓ Renault_Prüfung DGUV 70(UVV) am ZBF
- ✓ UTC_Beklebung Megane GT_Chubb
- ✓ UTC_Kennzeichenhalter Sixt Leasing
- ✓ UTC_Relingsträger / Dachquerträger Megane
- ✓ UTC_Trenngitter inkl. Einbau_Megane
- ✓ Winterkompleträder über A.T.U
- ✓ Metallic-Lackierung
- ✓ Stoff Titanium Schwarz
- ✓ Winter-Paket
- ✓ UTC-Würth_Megane Chubb_NAG_20201216_
- ✓ UTC_Gummifussmatten rutschfest Megane
- ✓ UTC_Kofferraumwanne Megane
- ✓ UTC_Schonbezug_Fahrer_SIX-02540-010-
- ✓ UTC_Zurrgurt Würth Art.-Nr

Zustand / Beschädigungen

Front

Stoßfänger vorne Verkleidung -lackiert-, verkratzt (Bild 14, Bild 15, Bild 16)

Frontscheibe, Steinschlag, Gebrauchsspur

Dach

Dach, beschädigt (Bild 45, Bild 46, Bild 47)

Seite links

Tür vorne links Kante, verkratzt, Gebrauchsspur

C- Säule links Innenverkleidung -unterhalb-, verkratzt (Bild 37, Bild 38, Bild 39)

Seite rechts

Seitenwand rechts, verkratzt (Bild 24, Bild 25)

Tür hinten rechts, verkratzt, Gebrauchsspur

Tür vorne rechts Einstieg, verkratzt (Bild 17, Bild 18)

Heck

Stoßfänger hinten Verkleidung -lackiert-, verkratzt (Bild 26, Bild 27, Bild 28)

Heckklappe Innenverkleidung, verkratzt (Bild 34, Bild 35, Bild 36)

Exterieur

Beschriftungs- / Werbefolie, beklebt (Bild 43, Bild 44)

Interieur

Armaturenbrett, verkratzt, Gebrauchsspur

Sitz vorne links Schonbezug, gerissen (Bild 40, Bild 41, Bild 42)

Himmel, beschädigt (Bild 21, Bild 22, Bild 23)

Laderaum Dichtung, gerissen (Bild 32, Bild 33)

Multimedia, Navigation

Antenne Stab, beschädigt (Bild 19, Bild 20)

Schlüssel/Schließanl.

Hauptschlüssel mit Fernbedienung, beschädigt (Bild 12, Bild 13)

Technik

Lenkrad, verkratzt, Gebrauchsspur

Sonstiges

HU (Hauptunters.) Verbrennerfzg. (Allane), kein gültiger Nachweis vorhanden

Fahrzeug Front, Steinschlag, Gebrauchsspur

Ohne Zuordnung

Laderaum Innenverkleidungen rechts/links oberhalb, verkratzt (Bild 29, Bild 30, Bild 31)

Besichtigungsbedingungen

Bei der Besichtigung wurde eine äußere Inaugenscheinnahme am undemontierten Fahrzeug unter Berücksichtigung der vorgefundenen Besichtigungsbedingungen durchgeführt. Es werden keinerlei Eigenschaften von nicht geprüften oder nur eingeschränkt prüfbar Bereichen des Fahrzeugs zugesichert.

Dieses Dokument enthält im Anhang die Fotodokumentation mit 49 Fotos.

Staubach-Beulig, Chris

Der Sachverständige, 05.05.2026

Fotoanlage



Bild 1.



Bild 2.

Fotoanlage



Bild 3.



Bild 4.

Fotoanlage



Bild 5.



Bild 6.

Fotoanlage



Bild 7.



Bild 8.

Fotoanlage



Bild 9.



Bild 10.

Fotoanlage



Bild 11.

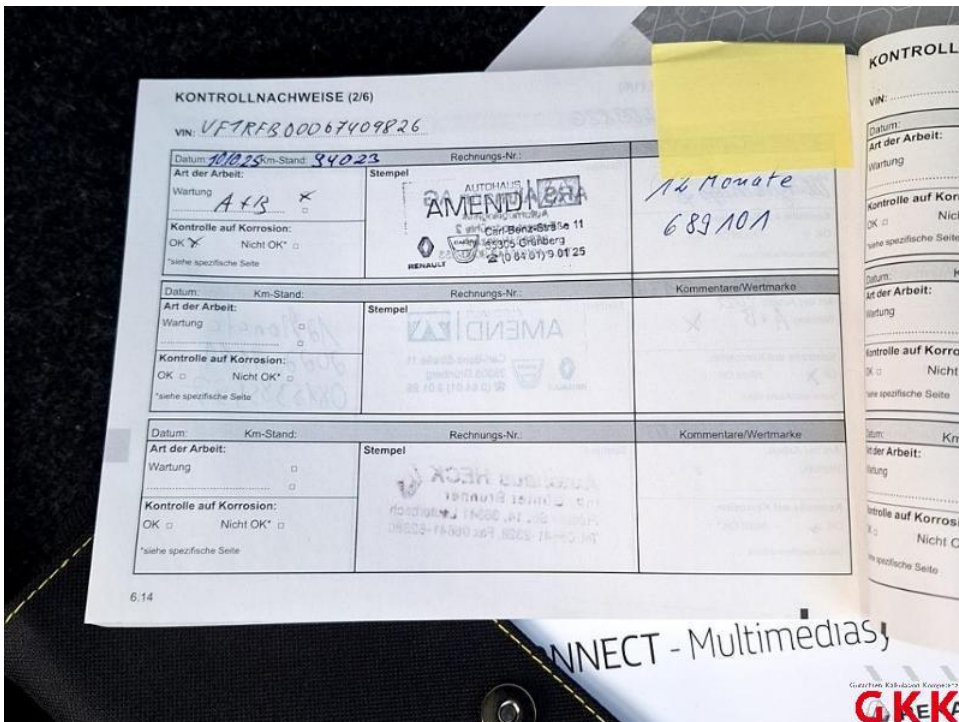

Bild 12. Hauptschlüssel, mit Fernbedienung, beschädigt, ersetzen

Fotoanlage



Bild 13. Hauptschlüssel, mit Fernbedienung, beschädigt, ersetzen



Bild 14. Stoßfänger vorne, Verkleidung -lackiert-, verkratzt, lackieren

Fotoanlage



Bild 15. Stoßfänger vorne, Verkleidung -lackiert-, verkratzt, lackieren



Bild 16. Stoßfänger vorne, Verkleidung -lackiert-, verkratzt, lackieren

Fotoanlage



Bild 17. Tür vorne rechts, Einstieg, verkratzt, Smartrepair



Bild 18. Tür vorne rechts, Einstieg, verkratzt, Smartrepair

Fotoanlage



Bild 19. Antenne, Stab, beschädigt, ersetzen



Bild 20. Antenne, Stab, beschädigt, ersetzen

Fotoanlage



Bild 21. Himmel, beschädigt, ersetzen



Bild 22. Himmel, beschädigt, ersetzen

Fotoanlage



Bild 23. Himmel, beschädigt, ersetzen



Bild 24. Seitenwand rechts, verkratzt, lackieren

Fotoanlage



Bild 25. Seitenwand rechts, verkratzt, lackieren



Bild 26. Stoßfänger hinten, Verkleidung -lackiert-, verkratzt, lackieren

Fotoanlage



Bild 27. Stoßfänger hinten, Verkleidung -lackiert-, verkratzt, lackieren



Bild 28. Stoßfänger hinten, Verkleidung -lackiert-, verkratzt, lackieren

Fotoanlage



Bild 29. Laderaum Innenverkleidungen rechts/links oberhalb, verkratzt, ersetzen



Bild 30. Laderaum Innenverkleidungen rechts/links oberhalb, verkratzt, ersetzen

Fotoanlage



Bild 31. Laderaum Innenverkleidungen rechts/links oberhalb, verkratzt, ersetzen



Bild 32. Laderaum, Dichtung, gerissen, ersetzen

Fotoanlage



Bild 33. Laderaum, Dichtung, gerissen, ersetzen

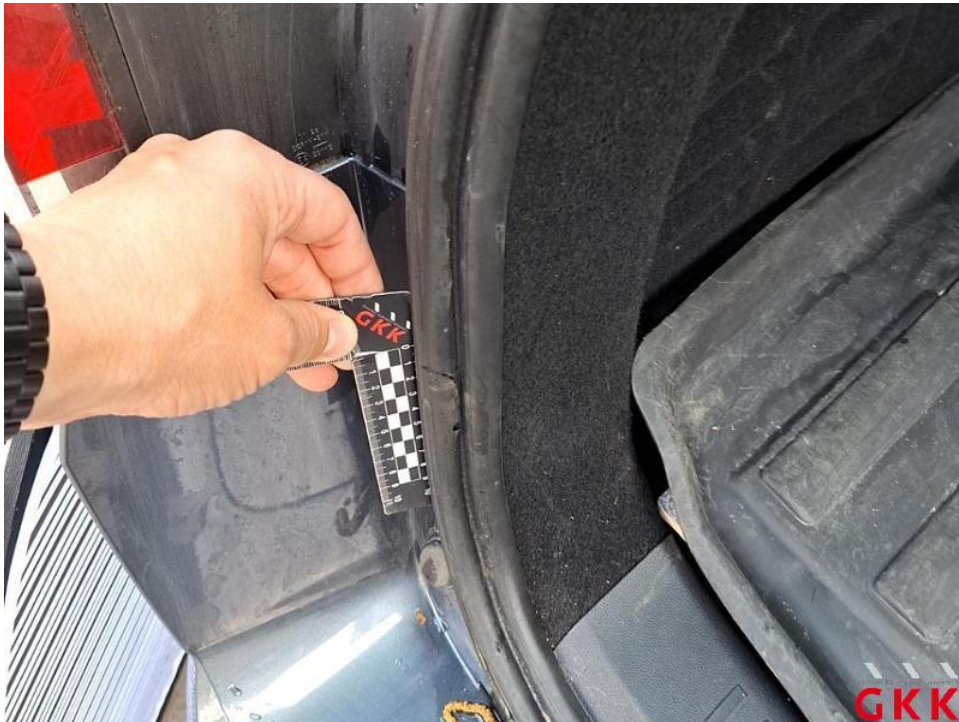

Bild 34. Heckklappe, Innenverkleidung, verkratzt, ersetzen

Fotoanlage



Bild 35. Heckklappe, Innenverkleidung, verkratzt, ersetzen



Bild 36. Heckklappe, Innenverkleidung, verkratzt, ersetzen

Fotoanlage



Bild 37. C- Säule links, Innenverkleidung -unterhalb-, verkratzt, ersetzen



Bild 38. C- Säule links, Innenverkleidung -unterhalb-, verkratzt, ersetzen

Fotoanlage



Bild 39. C- Säule links, Innenverkleidung -unterhalb-, verkratzt, ersetzen



Bild 40. Sitz vorne links, Schonbezug, gerissen, ersetzen

Fotoanlage



Bild 41. Sitz vorne links, Schonbezug, gerissen, ersetzen



Bild 42. Sitz vorne links, Schonbezug, gerissen, ersetzen

Fotoanlage



Bild 43. Beschriftungs- / Werbefolie, beklebt, entkleben



Bild 44. Beschriftungs- / Werbefolie, beklebt, entkleben

Fotoanlage



Bild 45. Dach, beschädigt, instand setzen - lackieren



Bild 46. Dach, beschädigt, instand setzen - lackieren

Fotoanlage



Bild 47. Dach, beschädigt, instand setzen - lackieren



Bild 48.

Fotoanlage



Bild 49.